

WALTERSCHEID
ANHÄNGETECHNIK 2010

2. ERWEITERTE AUFLAGE

- > NICHTSELBSTTÄTIGE & AUTOMATISCHE BOLZENKUPPLUNGEN
- > KUGELPRODUKTE
- > KUPPLUNGSBÖCKE
- > PITON-FIX
- > SPECIALS
- > ZWANGSLENKUNGEN
- > ZUGEINRICHTUNGEN GERÄTESEITIG
- > ERSATZTEILE



PROFIS KAUFEN WALTERSCHEID EIN MARKENZEICHEN SETZT NEUE MASSSTÄBE

Sehr geehrte Damen und Herren,

der Name GKN Walterscheid steht für die Entwicklung und Innovation von Antriebssystemen für die Landwirtschaft. Richtungweisend sind unsere Konstruktionen von Gelenkwellen, Überlast- und Freilaufkupplungen, Traktor-Anbau-Systemen sowie Anhängertechnik.



> Achten Sie auf Walterscheid inside

Immer mehr Landtechnikhersteller setzen deshalb auf das Know-How und Originalkomponenten von GKN Walterscheid; und dies nicht ohne Grund. Diese Komponenten werden in zunehmendem Maße individuell für die tatsächlichen Anforderungen an Traktoren und Landmaschinen entwickelt und gefertigt. Modernen Maschinen verleihen sie höchste Zuverlässigkeit und Betriebssicherheit sowie lange und wartungsarme Einsatzzeiten.

Vor diesem Hintergrund empfehlen wir mehr denn je, auf original Ersatzteile von Walterscheid zu setzen. Walterscheid inside erkennen Sie an unserem Markenzeichen auf allen Ersatzteilen. Nur das Original garantiert höchste Zuverlässigkeit und eine optimale Verwendung.



Walterscheid
das Original

> Schneller zum richtigen Produkt

Unser neuer Anhängertechnik-katalog wird Ihnen die Auswahl und Beschaffung von original Walterscheid

GKN WALTERSCHEID GMBH

Hauptstraße 150
D-53797 Lohmar
Tel: +49 2246 12-0
Fax: +49 2246 12-74777

Anhängesystemen und Ersatzteilen erleichtern.

Der Katalog bietet auch einige zusätzliche Funktionen und Rubriken, wie zum Beispiel neue Identifizierungshilfen, die eine sichere Teileauswahl ermöglichen.

Produkte die mit einem Stern  gekennzeichnet sind haben wir neu ins Sortiment aufgenommen bzw. ergänzt.

Dieser neue Katalog ersetzt alle bisherigen Ersatzteilkataloge.

Sollten Sie darüber hinaus weitere Informationen benötigen, helfen Ihnen unsere Fachingenieure der Anwendungstechnik gerne weiter.

Durch klicken auf diesen Button haben Sie ab sofort schnell und unkompliziert alle passenden Schleppermodelle auf einen Blick.

Schlepper



Service

GKN WALTERSCHEID GmbH

Niederlassung Dingelstädt - Fachbereich Anhängertechnik
Heiligenstädter Straße 17a
D-37351 Dingelstädt
Tel: +49 36075 573-0
Fax: +49 36075 573-23
couplings@gknoffhighway.com
www.walterscheid.com

INHALT

ANHÄNGETECHNIK 2010

1. NICHTSELBSTTÄTIGE & AUTOMATISCHE BOLZENKUPPLUNGEN

1.01 Modellreihe KU5410.....	4
1.02 Modellreihe KU2000.....	5
1.03 Flanschkupplungen	18
1.04 weitere Modelle.....	22

2. KUGELPRODUKTE

2.01 Kugel-Innenteile KI	34
2.02 Kugelböcke KB.....	42
2.03 Flanschkugeln KFD.....	43
2.04 Kupplungsböcke KK.....	44
2.05 Kugelbalken KBA	66
2.06 weitere Modelle.....	101

3. KUPPLUNGSBÖCKE

3.01 Kupplungsböcke lang L.....	105
3.02 Kupplungsböcke kurz K.....	128

4. PITON-FIX

4.01 Pitonbock PB5300N.....	134
4.03 Pitonbalken PBAU und PEP	135
4.04 weitere Modelle.....	137

5. SPECIALS

5.00 Kupplungsplatten KUP	140
---------------------------------	-----

6. ZWANGSLENKUNGEN

6.01 ZWL KB.....	145
6.02 ZWL Kupplungsböcke KK.....	146
6.03 ZWL Kugelbalken KBA	147
6.04 ZWL Kugelbalken KBA8301ALX und KBA8304LB.....	150
6.05 ZWL weitere Modelle.....	151

7. ZUGEINRICHTUNGEN GERÄTESEITIG

7.01 Kalotten ZKK80.....	154
7.02 Ringzugösen ZO50.....	157

8. ERSATZTEILE

8.01 Nichtselbsttätige & automatische Bolzenkupplungen.....	160
8.02 Kugelprodukte.....	175
8.03 Piton-Fix	180

SONSTIGES

Produkteigenschaften Anhängetechnik.....	182
Produkteigenschaften Kugelprodukte	183
Kennwertbestimmung.....	185
Übersicht Anhängelasten.....	186
Verschleißmaße für Anhängerkupplungen.....	187
Walterscheid Niederhalter und Vorspannkkräfte für Schrauben	188
Übersicht DIN-Zugösen	189

Ab sofort bei uns erhältlich als Poster im DIN A0 Format.



ANHÄNGETECHNIK ERSATZTEILÜBERSICHT I

Ersatzteile Kupplungskopf DF Doppelfunktion

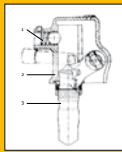

- Pos. 1: Kupplungskopf Doppelfunktion
- Pos. 2: Führungshülse
- Pos. 3: Kupplungsbohrer

In der abgebildeten Version ist der Kupplungsbohrer separat zu bestellen. Der Kupplungskopf Doppelfunktion besteht aus 20 mm Kupplungsbohrer (Pos. 3) und Führungshülse (Pos. 2).

Pos.	Bestellnr.	Referenz	Bezeichnung	Abbildung	Einheit
1	800001	DF	Kupplungskopf Doppelfunktion passend für 20 mm Kupplungsbohrer (Pos. 3)		PC
2	800002	DFH20	Führungshülse für 20 mm Kupplungsbohrer		PC
3	800003	DFB	Kupplungsbohrer für 20 mm Kupplungsbohrer		PC

Ersatzteile Kupplungskopf Typ 5

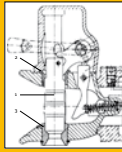

In der abgebildeten Version ist der Kupplungsbohrer separat zu bestellen. Der Kupplungskopf Typ 5 besteht aus 20 mm Kupplungsbohrer (Pos. 3) und Führungshülse (Pos. 2).

- Pos. 1: Kupplungskopf Typ 5
- Pos. 2: Führungshülse
- Pos. 3: Kupplungsbohrer

Pos.	Bestellnr.	Referenz	Bezeichnung	Abbildung	Einheit
1	800004	DFH20	Führungshülse für 20 mm Kupplungsbohrer		PC
2	800005	DFH20	Führungshülse für 20 mm Kupplungsbohrer		PC
3	800006	DFH20	Führungshülse für 20 mm Kupplungsbohrer		PC

Zubehör Kuzoo

Pos.	Bestellnr.	Referenz	Bezeichnung	Abbildung	Einheit
1	800007	DFH20	Bezeichnung System Ersatzteile		PC
2	800008	DFH20	Bezeichnung System Ersatzteile		PC
3	800009	DFH20	Bezeichnung System Ersatzteile		PC
4	800010	DFH20	Bezeichnung System Ersatzteile		PC

Ersatzteile Kupplungskopf 6002/6008 Euro passend für Kuppelbolzenlänge 17 mm

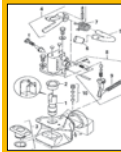

- Pos. 1: Kupplungsbohrer
- Pos. 2: Führungshülse
- Pos. 3: Kupplungsbohrer
- Pos. 4: Kupplungsbohrer
- Pos. 5: Kupplungsbohrer
- Pos. 6: Kupplungsbohrer
- Pos. 7: Kupplungsbohrer
- Pos. 8: Kupplungsbohrer
- Pos. 9: Kupplungsbohrer
- Pos. 10: Kupplungsbohrer

ACHTUNG: Die Kupplungsbohrer sind separat zu bestellen. Die Kupplungsbohrer sind separat zu bestellen.

Pos.	Bestellnr.	Referenz	Bezeichnung	Abbildung	Einheit
1	800011	6002	Kupplungsbohrer für 17 mm Kupplungsbohrer		PC
2	800012	6002	Kupplungsbohrer für 17 mm Kupplungsbohrer		PC
3	800013	6002	Kupplungsbohrer für 17 mm Kupplungsbohrer		PC
4	800014	6002	Kupplungsbohrer für 17 mm Kupplungsbohrer		PC
5	800015	6002	Kupplungsbohrer für 17 mm Kupplungsbohrer		PC
6	800016	6002	Kupplungsbohrer für 17 mm Kupplungsbohrer		PC
7	800017	6002	Kupplungsbohrer für 17 mm Kupplungsbohrer		PC
8	800018	6002	Kupplungsbohrer für 17 mm Kupplungsbohrer		PC
9	800019	6002	Kupplungsbohrer für 17 mm Kupplungsbohrer		PC
10	800020	6002	Kupplungsbohrer für 17 mm Kupplungsbohrer		PC

Ersatzteile Kupplungskopf 6002/6008 Euro passend für Kuppelbolzenlänge 128 mm



- Pos. 1: Kupplungsbohrer
- Pos. 2: Führungshülse
- Pos. 3: Kupplungsbohrer
- Pos. 4: Kupplungsbohrer
- Pos. 5: Kupplungsbohrer
- Pos. 6: Kupplungsbohrer
- Pos. 7: Kupplungsbohrer
- Pos. 8: Kupplungsbohrer
- Pos. 9: Kupplungsbohrer
- Pos. 10: Kupplungsbohrer

ACHTUNG: Die Kupplungsbohrer sind separat zu bestellen. Die Kupplungsbohrer sind separat zu bestellen.

Pos.	Bestellnr.	Referenz	Bezeichnung	Abbildung	Einheit
1	800021	6002	Kupplungsbohrer für 128 mm Kupplungsbohrer		PC
2	800022	6002	Kupplungsbohrer für 128 mm Kupplungsbohrer		PC
3	800023	6002	Kupplungsbohrer für 128 mm Kupplungsbohrer		PC
4	800024	6002	Kupplungsbohrer für 128 mm Kupplungsbohrer		PC
5	800025	6002	Kupplungsbohrer für 128 mm Kupplungsbohrer		PC
6	800026	6002	Kupplungsbohrer für 128 mm Kupplungsbohrer		PC
7	800027	6002	Kupplungsbohrer für 128 mm Kupplungsbohrer		PC
8	800028	6002	Kupplungsbohrer für 128 mm Kupplungsbohrer		PC
9	800029	6002	Kupplungsbohrer für 128 mm Kupplungsbohrer		PC
10	800030	6002	Kupplungsbohrer für 128 mm Kupplungsbohrer		PC

Ersatzteile Kupplungskopf 2000A/2000NA, 2000B/2000NB

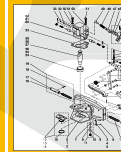

- Pos. 1: Kupplungsbohrer
- Pos. 2: Führungshülse
- Pos. 3: Kupplungsbohrer
- Pos. 4: Kupplungsbohrer
- Pos. 5: Kupplungsbohrer
- Pos. 6: Kupplungsbohrer
- Pos. 7: Kupplungsbohrer
- Pos. 8: Kupplungsbohrer
- Pos. 9: Kupplungsbohrer
- Pos. 10: Kupplungsbohrer

ACHTUNG: Die Kupplungsbohrer sind separat zu bestellen. Die Kupplungsbohrer sind separat zu bestellen.

Pos.	Bestellnr.	Referenz	Bezeichnung	Abbildung	Einheit
1	800031	2000A	Kupplungsbohrer für 2000A/2000NA		PC
2	800032	2000A	Kupplungsbohrer für 2000A/2000NA		PC
3	800033	2000A	Kupplungsbohrer für 2000A/2000NA		PC
4	800034	2000A	Kupplungsbohrer für 2000A/2000NA		PC
5	800035	2000A	Kupplungsbohrer für 2000A/2000NA		PC
6	800036	2000A	Kupplungsbohrer für 2000A/2000NA		PC
7	800037	2000A	Kupplungsbohrer für 2000A/2000NA		PC
8	800038	2000A	Kupplungsbohrer für 2000A/2000NA		PC
9	800039	2000A	Kupplungsbohrer für 2000A/2000NA		PC
10	800040	2000A	Kupplungsbohrer für 2000A/2000NA		PC

Seitenstiele alte Rastung Arretierbolzen und Feder



Pos.	Bestellnr.	Referenz	Bezeichnung	Abbildung	Einheit
1	800041	6002	Kupplungsbohrer für 17 mm Kupplungsbohrer		PC
2	800042	6002	Kupplungsbohrer für 17 mm Kupplungsbohrer		PC
3	800043	6002	Kupplungsbohrer für 17 mm Kupplungsbohrer		PC
4	800044	6002	Kupplungsbohrer für 17 mm Kupplungsbohrer		PC
5	800045	6002	Kupplungsbohrer für 17 mm Kupplungsbohrer		PC

Gestänge



Pos.	Bestellnr.	Referenz	Bezeichnung	Abbildung	Einheit
1	800046	6002	Kupplungsbohrer für 17 mm Kupplungsbohrer		PC
2	800047	6002	Kupplungsbohrer für 17 mm Kupplungsbohrer		PC
3	800048	6002	Kupplungsbohrer für 17 mm Kupplungsbohrer		PC
4	800049	6002	Kupplungsbohrer für 17 mm Kupplungsbohrer		PC
5	800050	6002	Kupplungsbohrer für 17 mm Kupplungsbohrer		PC

ANHÄNGETECHNIK ERSATZTEILÜBERSICHT I

Ihr Vertragspartner:



Service
GKN WALTERSCHEID GmbH
 Niederlassung Dingelstätt
 Fachbereich Anhängertechnik
 Heiligenstädter Straße 17a
 D-37351 Dingelstätt
 Tel: +49 36075 573-0
 Fax: +49 36075 573-23
 couplings@gknoffhighway.com
 www.walterscheid.com

1. NICHTSELBSTTÄTIGE & AUTOMATISCHE BOLZENKUPPLUNGEN

- 1.01 MODELLREIHE **KU5410**
- 1.02 MODELLREIHE **KU2000**
- 1.03 FLANSCHKUPPLUNGEN
- 1.04 WEITERE MODELLE



1.01 MODELLREIHE KU5410

1.01.010 INNENTEILE MODELLREIHE KU5410

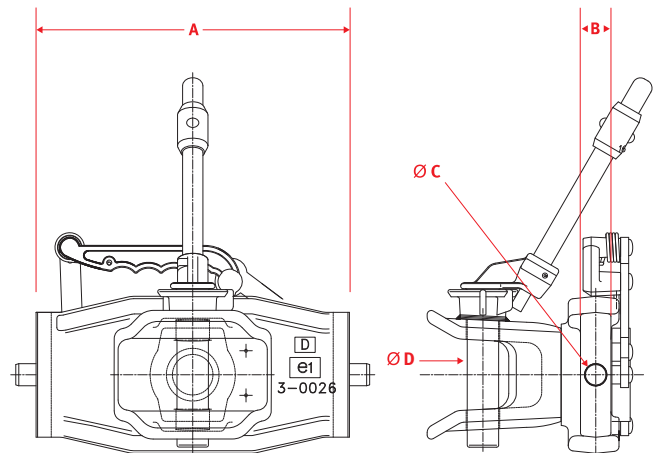

KU5410 293 BIS 335 MM NICHTSELBSTTÄTIG

Referenz	Breite		Dicke	Ø Rastbolzen	Ø Einhandstecker	AP-Code	Bestell-Nr.
	A [mm]	B [mm]					
KU293/8400	293	30	22	31	0	8003695	
KU5410/309	309	30	22	31	0	8003697	
KU5410/311*	311	30	22	31	6	8004593	
KU5410/314*	314	30	20	31	4	8004702	
KU5410/322	322	30	22	31	0	8003698	
KU5410/329	329	32	25	31	0/1/2/3	8003699	
KU5410/329-30	329	30	20	31	4	8004690	
KU5410/329-33	329	33	23	31	32	8004288	
KU5410/335	335	30	22	31	0/5	8003700	

Schlepper



TECHNISCHE DATEN

zulässiger D-Wert bis

91,3 kN

zulässige Stützlast am Kuppelpunkt

2000 daN

Lieferung komplett mit Zugbolzen ZB335L30kpl



weitere Einhandstecker finden Sie auf Datenblatt 8.01.080



geeignet für Zugösen nach DIN 11026/11043/74054/74053/9678 und „Schweizer Zugöse“



ABG-Nr.: F 4220 / EG-Nr. e1 3-0026

* EG-Nr. e1 0427



1.02 MODELLREIHE KU2000

1.02.005 INNENTEILE MODELLREIHE KU2000

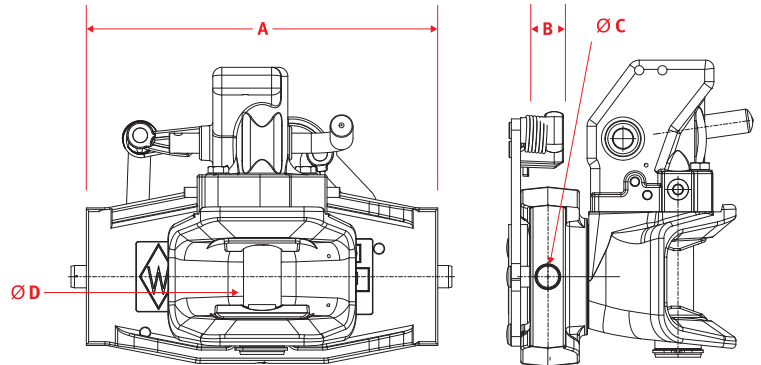

KU2000 293 BIS 335 MM MIT KUPPELBOLZEN ZYLINDRISCH

Referenz	Breite A [mm]	Dicke B [mm]	Ø Rastbolzen C [mm]	Ø Kuppelbolzen D [mm]	Vorrüstung Fernbedienung	AP-Code A-S-G-RC0-DH-0/...	Bestell-Nr.
KU2000/293NA	293	30	22	32	–	0	8004683
KU2000/309NA	309	30	22	32	–	0	8004186
KU2000/311NA*	311	30	22	32	–	6	8004592
KU2000/314NA*	314	30	20	32	–	4	8004685
KU2000/322NA	322	30	22	32	–	0	8004190
KU2000/329NAFBF	329	32	25	32	✓	0/1/2/3	8004344
KU2000/329NA30	329	30	20	32	–	4	8004325
KU2000/335NA	335	30	22	32	–	0/5	8004194

Schlepper



TECHNISCHE DATEN

zulässiges Gesamtgewicht der Zugmaschine ohne Geschwindigkeitsbegrenzung	14000 kg
zulässiges Gesamtgewicht der Zugmaschine bei Höchstgeschwindigkeit 40 km/h	15500 kg
zulässiger D-Wert (ohne Geschwindigkeitsbeschränkung)	94,1 kN
zulässige Stützlast am Kuppelpunkt	2000 daN

weiteres Zubehör zur Fernbedienung finden Sie auf Datenblatt 8.01.100



geeignet für Zugösen nach DIN 11026/11043/74054/9678

Produkte innerhalb der grau markierten Tabellen gehören nicht zum Standard-Lagersortiment, Lieferung nur auf Anfrage möglich.



ABG-Nr.: F 4265 / EG-Nr. e1 0088

* EG-Nr. e1 0409



1.02 MODELLREIHE KU2000

1.02.010 INNENTEILE MODELLREIHE KU2000

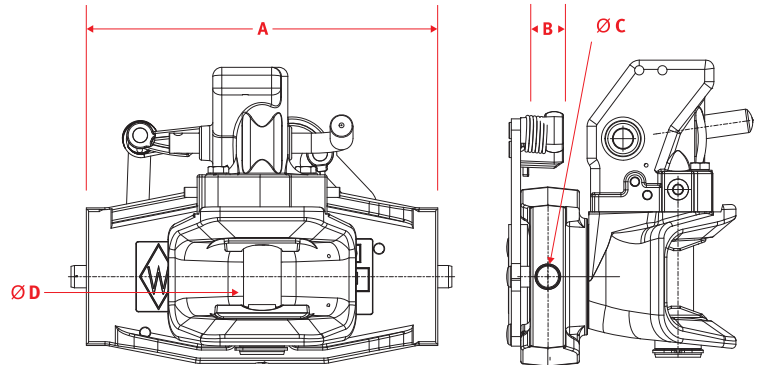

KU2000 293 BIS 335 MM MIT KUPPELBOLZEN ZYLINDRISCH

Referenz	Breite	Dicke	Ø Rastbolzen	Ø Kuppelbolzen	Vorrüstung	AP-Code	Bestell-Nr.
	A [mm]	B [mm]	C [mm]	D [mm]	Fernbedienung	A-S-G-RC0-DH-...	
KU2000/293NA5	293	30	22	32	–	0	8004281
KU2000/309NA5	309	30	22	32	–	0	8004185
KU2000/311NA5*	311	30	22	32	–	6	8004684
KU2000/314NA5*	314	30	20	32	–	4	8004686
KU2000/322NA5	322	30	22	32	–	0	8004189
KU2000/329NA5	329	32	25	32	✓	0/1/2/3	8004283
KU2000/329NA530	329	30	20	32	–	4	8004687
KU2000/335NA5	335	30	22	32	–	0/5	8004284

Schlepper

TECHNISCHE DATEN

zulässiges Gesamtgewicht der Zugmaschine ohne Geschwindigkeitsbegrenzung	14000 kg
zulässiges Gesamtgewicht der Zugmaschine bei Höchstgeschwindigkeit 40 km/h	15500 kg
zulässiger D-Wert (ohne Geschwindigkeitsbeschränkung)	94,1 kN
zulässige Stützlast am Kuppelpunkt	2000 daN

Weiteres Zubehör zur Fernbedienung finden Sie auf Datenblatt 8.01.100



geeignet für Zugösen nach DIN 11026/11043/ 74053/74054/9678 und „Schweizer Zugöse“
 Produkte innerhalb der grau markierten Tabellen gehören nicht zum Standard-Lagersortiment, Lieferung nur auf Anfrage möglich.



ABG-Nr.: F 4265 / EG-Nr. e1 0088

* EG-Nr. e1 0409



1.02 MODELLREIHE KU2000

1.02.015 INNENTEILE MODELLREIHE KU2000

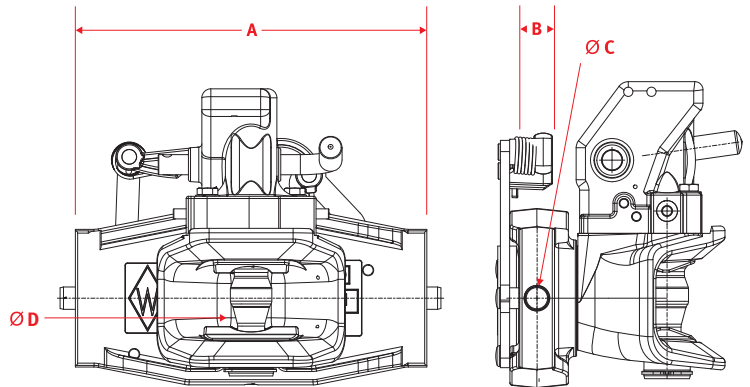

KU2000 293 BIS 335 MM MIT KUPPELBOLZEN BALLIG

Referenz	Breite	Dicke	Ø Rastbolzen	Ø Kuppelbolzen	Vorrüstung	AP-Code	Bestell-Nr.
	A [mm]	B [mm]	C [mm]	D [mm]	Fernbedienung	A-S-C-RC0-DH-0...	
KU2000/293NB	293	30	22	37	-	0	8004184
KU2000/309NB	309	30	22	37	-	0	8004187
KU2000/311NB*	311	30	22	37	-	6	8004188
KU2000/314NB*	314	30	20	37	-	4	8004322
KU2000/322NB	322	30	22	37	-	0	8004191
KU2000/329NBFBF	329	32	25	37	✓	0/1/2/3	8004342
KU2000/329NB30	329	30	20	37	-	4	8004326
KU2000/329NB33	329	33	23	37	-	32	8004327
KU2000/335NB	335	30	22	37	-	0/5	8004182

Schlepper



TECHNISCHE DATEN

zulässiges Gesamtgewicht der Zugmaschine ohne Geschwindigkeitsbegrenzung	14000 kg
zulässiges Gesamtgewicht der Zugmaschine bei Höchstgeschwindigkeit 40 km/h	15500 kg
zulässiger D-Wert (ohne Geschwindigkeitsbeschränkung)	94,1 kN
zulässiger D-Wert (Höchstgeschwindigkeit 40 km/h)	120,5 kN
zulässige Stützlast am Kuppelpunkt	2000 daN

weiteres Zubehör zur Fernbedienung finden Sie auf Datenblatt 8.01.100



geeignet für Zugösen nach DIN 11026/11043/74054/74053/9678



ABG-Nr.: F 4265 / EG-Nr. e1 0088

* EG-Nr. e1 0409



1.02 MODELLREIHE KU2000

1.02.020 KU2000/829 B MIT AUTOMATIKKOPF

Schlepper

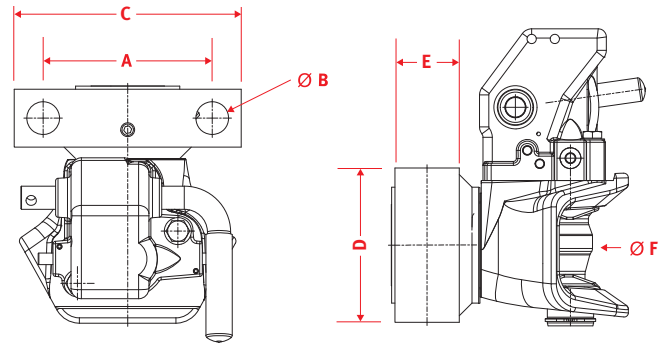

KU2000/829 B MIT AUTOMATIKKOPF KUPPELBOLZEN BALLIG

Referenz	Absteckbolzen	Ø Absteckbolzen	Breite	Höhe	Tiefe	Ø Kuppelbolzen	AP-Code	Bestell-Nr.
	A [mm]	B [mm]	C [mm]	D [mm]	E [mm]	F [mm]	A-PAV-C-RC0-SH-0/...	
KU2000/829B ¹	146	28	196	120	50	37	35/39/65/73	8003995

KU2000/829 A MIT AUTOMATIKKOPF KUPPELBOLZEN ZYLINDRISCH

Referenz	Absteckbolzen	Ø Absteckbolzen	Breite	Höhe	Tiefe	Ø Kuppelbolzen	AP-Code	Bestell-Nr.
	A [mm]	B [mm]	C [mm]	D [mm]	E [mm]	F [mm]	A-PAV-G-RC0-SH-0/...	
KU2000/829A ¹	146	28	196	120	50	32	35/39/65/73	8004692

KU2000/829 A5 MIT AUTOMATIKKOPF KUPPELBOLZEN ZYLINDRISCH

Referenz	Absteckbolzen	Ø Absteckbolzen	Breite	Höhe	Tiefe	Ø Kuppelbolzen	AP-Code	Bestell-Nr.
	A [mm]	B [mm]	C [mm]	D [mm]	E [mm]	F [mm]	A-PAV-G-RC0-SH-0/...	
KU2000/829A5 ²	146	28	196	120	50	32	35/39/65/73	8004693

TECHNISCHE DATEN

zulässiges Gesamtgewicht der Zugmaschine	12000 kg
zulässige Höchstgeschwindigkeit	40 km/h
zulässiger D-Wert bis	82,4 kN
zulässige Stützlast am Kuppelpunkt	1730 kg

Absteckbolzen nicht im Lieferumfang enthalten



Absteckbolzen Bestell-Nr.: 8004299
weiteres Zubehör zur Fernbedienung finden Sie auf Datenblatt 8.01.100



¹ geeignet für Zugösen nach DIN 11026/11043/74054/9678

² geeignet für Zugösen nach DIN 11026/11043/74054/74053/9678 und „Schweizer Zugöse“

Lieferung mit Einzelgutachten

Produkte innerhalb der grau markierten Tabellen gehören nicht zum Standard-Lagersortiment, Lieferung nur auf Anfrage möglich.



Hinweise zum Einzelgutachten: Der Anbau des Fahrzeugteiles ist, unter Vorlage des mitgelieferten Gutachtens, durch einen amtlich anerkannten Sachverständigen oder Prüfer für den Kraftfahrzeugverkehr, einen Kraftfahrzeugsachverständigen oder Angestellten nach Abschnitt 4 der Anlage VIIIb zur StVZO zu überprüfen.



1.02 MODELLREIHE KU2000

1.02.030 KU2000/829 JD MIT AUTOMATIKKOPF

Schlepper

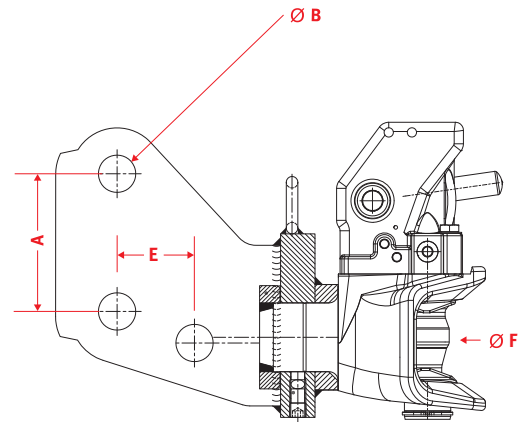
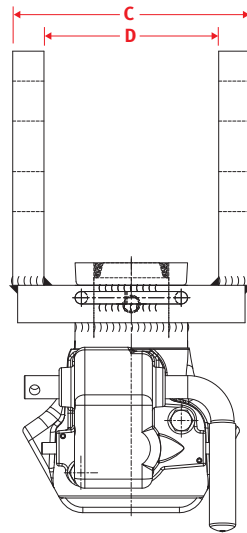

KU2000/829 JD MIT AUTOMATIKKOPF KUPPELBOLZEN BALLIG

Referenz	Absteckbolzen 1	Ø Absteckbolzen	Außen	Innen	Absteckbolzen 2	Ø Kuppelbolzen	AP-Code	Bestell-Nr.
	A [mm]	B [mm]	C [mm]	D [mm]	E [mm]	F [mm]	A-PAH-C-RC0-SH-0/...	
KU2000/829JD ¹	120	32	190	140	67,5	37	55	8004197

KU2000/829 JDNA MIT AUTOMATIKKOPF KUPPELBOLZEN ZYLINDRISCH

Referenz	Absteckbolzen 1	Ø Absteckbolzen	Außen	Innen	Absteckbolzen 2	Ø Kuppelbolzen	AP-Code	Bestell-Nr.
	A [mm]	B [mm]	C [mm]	D [mm]	E [mm]	F [mm]	A-PAH-G-RC0-SH-0/...	
KU2000/829JDNA ¹	120	32	190	140	67,5	32	55	8004694

KU2000/829 JDNA5 MIT AUTOMATIKKOPF KUPPELBOLZEN ZYLINDRISCH

Referenz	Absteckbolzen 1	Ø Absteckbolzen	Außen	Innen	Absteckbolzen 2	Ø Kuppelbolzen	AP-Code	Bestell-Nr.
	A [mm]	B [mm]	C [mm]	D [mm]	E [mm]	F [mm]	A-PAH-G-RC0-SH-0/...	
KU2000/829JDNA5 ²	120	32	190	140	67,5	32	55	8004329

TECHNISCHE DATEN

zulässiges Gesamtgewicht der Zugmaschine	12000 kg
zulässige Höchstgeschwindigkeit	40 km/h
zulässiger D-Wert bis	82,4 kN
zulässige Stützlast am Kuppelpunkt	1878 kg

Absteckbolzen im Lieferumfang enthalten



weiteres Zubehör zur Fernbedienung finden Sie auf Datenblatt 8.01.100



¹ geeignet für Zugösen nach DIN 11026/11043/74054/9678

² geeignet für Zugösen nach DIN 11026/11043/74054/74053/9678 und „Schweizer Zugöse“

Lieferung mit Einzelgutachten

Produkte innerhalb der grau markierten Tabellen gehören nicht zum Standard-Lagersortiment, Lieferung nur auf Anfrage möglich.



Hinweise zum Einzelgutachten: Der Anbau des Fahrzeugteiles ist, unter Vorlage des mitgelieferten Gutachtens, durch einen amtlich anerkannten Sachverständigen oder Prüfer für den Kraftfahrzeugverkehr, einen Kraftfahrzeugsachverständigen oder Angestellten nach Abschnitt 4 der Anlage VIIIb zur StVZO zu überprüfen.



1.02 MODELLREIHE KU2000

1.02.040 KU2000/829 JDC MIT AUTOMATIKKOPF

Schlepper

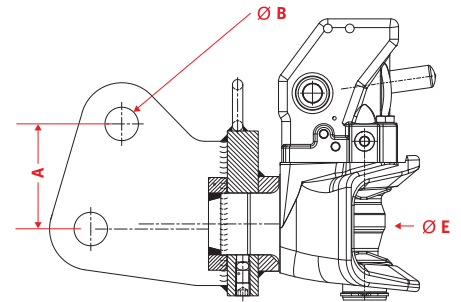
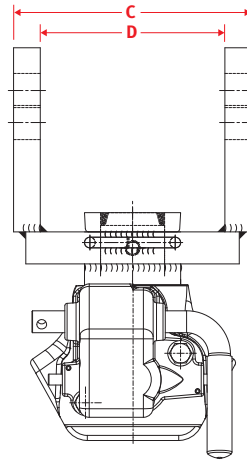

KU2000/829 JDC MIT AUTOMATIKKOPF KUPPELBOLZEN BALLIG

Referenz	Absteckbolzen	Ø Absteckbolzen	Außen	Innen	Ø Kuppelbolzen	AP-Code	Bestell-Nr.
	A [mm]	B [mm]	C [mm]	D [mm]	E [mm]	A-PAH-C-RC0-SH-0/...	
KU2000/829JDC ¹	102	32	225	175	37	55	8004330

KU2000/829 JDCNA MIT AUTOMATIKKOPF KUPPELBOLZEN ZYLINDRISCH

Referenz	Absteckbolzen	Ø Absteckbolzen	Außen	Innen	Ø Kuppelbolzen	AP-Code	Bestell-Nr.
	A [mm]	B [mm]	C [mm]	D [mm]	E [mm]	A-PAH-G-RC0-SH-0/...	
KU2000/829JDCNA ¹	102	32	225	175	32	55	8004695

KU2000/829 JDCNA5 MIT AUTOMATIKKOPF KUPPELBOLZEN ZYLINDRISCH

Referenz	Absteckbolzen	Ø Absteckbolzen	Breite	Höhe	Ø Kuppelbolzen	AP-Code	Bestell-Nr.
	A [mm]	B [mm]	C [mm]	D [mm]	E [mm]	A-PAH-G-RC0-SH-0/...	
KU2000/829JDCNA5 ²	102	32	225	175	32	55	8004696

TECHNISCHE DATEN

zulässiges Gesamtgewicht der Zugmaschine	8500 kg
zulässige Höchstgeschwindigkeit	40 km/h
zulässiger D-Wert bis	65,7 kN
zulässige Stützlast am Kuppelpunkt	1800 kg

Absteckbolzen im Lieferumfang enthalten



weiteres Zubehör zur Fernbedienung finden Sie auf Datenblatt 8.01.100



¹ geeignet für Zugösen nach DIN 11026/11043/74054/9678

² geeignet für Zugösen nach DIN 11026/11043/74054/74053/9678 und „Schweizer Zugöse“

Lieferung mit Einzelgutachten

Produkte innerhalb der grau markierten Tabellen gehören nicht zum Standard-Lagersortiment, Lieferung nur auf Anfrage möglich.



Hinweise zum Einzelgutachten: Der Anbau des Fahrzeugteiles ist, unter Vorlage des mitgelieferten Gutachtens, durch einen amtlich anerkannten Sachverständigen oder Prüfer für den Kraftfahrzeugverkehr, einen Kraftfahrzeugsachverständigen oder Angestellten nach Abschnitt 4 der Anlage VIIIb zur StVZO zu überprüfen.



1.02 MODELLREIHE KU2000

1.02.050 KU2000/829 NB MIT AUTOMATIKKOPF

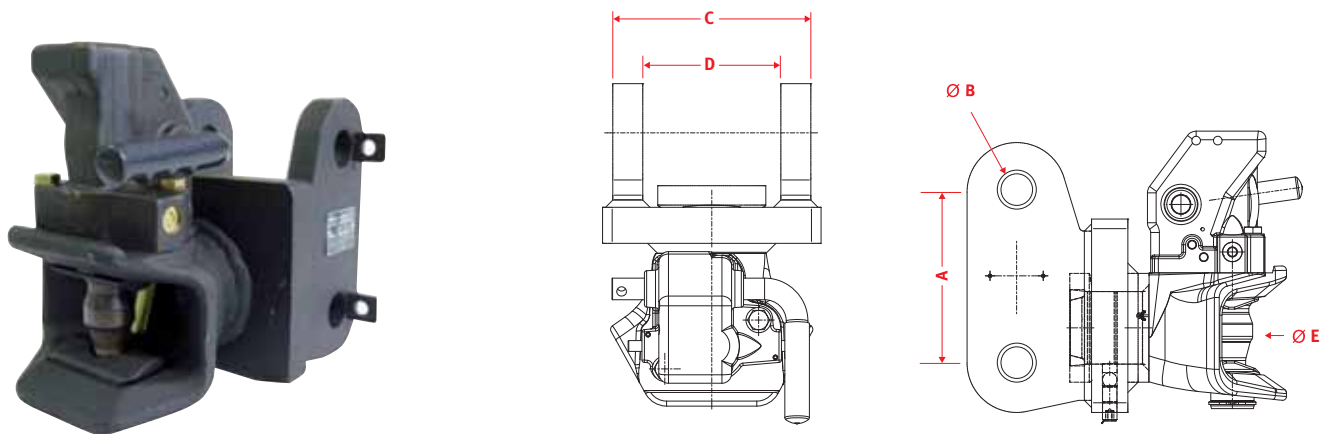

KU2000/829 NB MIT AUTOMATIKKOPF KUPPELBOLZEN BALLIG

Referenz	Absteckbolzen	Ø Absteckbolzen	Außen	Innen	Ø Kuppelbolzen	AP-Code	Bestell-Nr.
	A [mm]	B [mm]	C [mm]	D [mm]	E [mm]	A-PAH-C-RC0-AH-0/...	
KU2000/829NB ¹	142	32	168	118	37	35	8004199

KU2000/829 NA MIT AUTOMATIKKOPF KUPPELBOLZEN ZYLINDRISCH

Referenz	Absteckbolzen	Ø Absteckbolzen	Außen	Innen	Ø Kuppelbolzen	AP-Code	Bestell-Nr.
	A [mm]	B [mm]	C [mm]	D [mm]	E [mm]	A-PAH-G-RC0-AH-0/...	
KU2000/829NA ¹	142	32	168	118	32	35	8004198

KU2000/829 NA5 MIT AUTOMATIKKOPF KUPPELBOLZEN ZYLINDRISCH

Referenz	Absteckbolzen	Ø Absteckbolzen	Breite	Höhe	Ø Kuppelbolzen	AP-Code	Bestell-Nr.
	A [mm]	B [mm]	C [mm]	D [mm]	E [mm]	A-PAH-G-RC0-AH-0/...	
KU2000/829NA5 ²	142	32	168	118	32	35	8004697

TECHNISCHE DATEN

zulässiges Gesamtgewicht der Zugmaschine	12000 kg
zulässige Höchstgeschwindigkeit	40 km/h
zulässiger D-Wert bis	82,4 kN
zulässige Stützlast am Kuppelpunkt	2000 kg

Absteckbolzen nicht im Lieferumfang enthalten



Absteckbolzen Bestell-Nr.: 8004300
weiteres Zubehör zur Fernbedienung finden Sie auf Datenblatt 8.01.100



¹ geeignet für Zugösen nach DIN 11026/11043/74054/9678
² geeignet für Zugösen nach DIN 11026/11043/74054/74053/9678 und „Schweizer Zugöse“
Produkte innerhalb der grau markierten Tabellen gehören nicht zum Standard-Lagersortiment, Lieferung nur auf Anfrage möglich.



ABG -Nr.: F 4169



1.02 MODELLREIHE KU2000

1.02.060 KU2000/853 B MIT AUTOMATIKKOPF

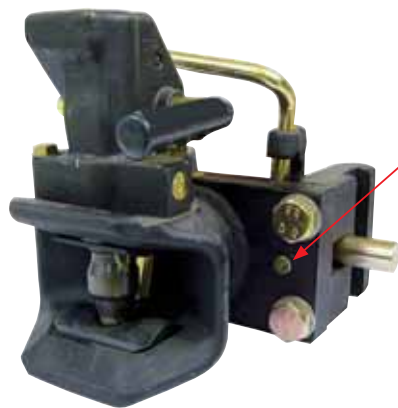

Mittenbohrung
nach innen versetzt
DNC

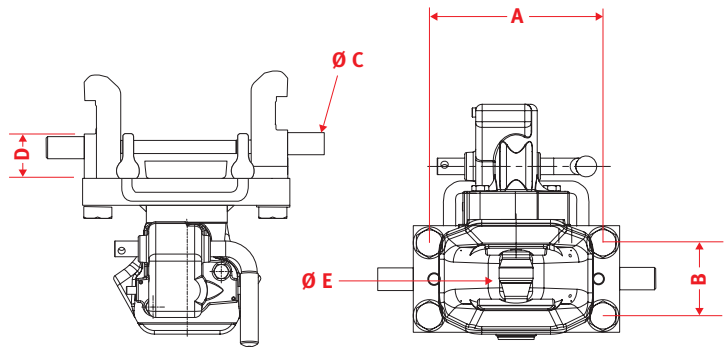

KU2000/853 B MIT AUTOMATIKKOPF KUPPELBOLZEN BALLIG

Referenz	Lochabstand hor.	Lochabstand ver.	Ø Arretierbolzen	Backenmaß	Ø Kuppelbolzen	AP-Code	Bestell-Nr.
	A [mm]	B [mm]	C [mm]	D [mm]	E [mm]	A-S-C-DNC50-RC0-SH-0/...	
KU2000/853B ¹	193	80	25	50	37	65	8003996

KU2000/853 A MIT AUTOMATIKKOPF KUPPELBOLZEN ZYLINDRISCH

Referenz	Lochabstand hor.	Lochabstand ver.	Ø Arretierbolzen	Backenmaß	Ø Kuppelbolzen	AP-Code	Bestell-Nr.
	A [mm]	B [mm]	C [mm]	D [mm]	E [mm]	A-S-G-DNC50-RC0-SH-0/...	
KU2000/853A ¹	193	80	25	50	32	65	8004023

KU2000/853 NA5 MIT AUTOMATIKKOPF KUPPELBOLZEN ZYLINDRISCH

Referenz	Lochabstand hor.	Lochabstand ver.	Ø Arretierbolzen	Backenmaß	Ø Kuppelbolzen	AP-Code	Bestell-Nr.
	A [mm]	B [mm]	C [mm]	D [mm]	E [mm]	A-S-G-DNC50-RC0-SH-0/...	
KU2000/853NA5 ²	193	80	25	50	32	65	8004698

Schlepper



TECHNISCHE DATEN

zulässiges Gesamtgewicht der Zugmaschine	8500 kg
zulässige Höchstgeschwindigkeit	40 km/h
zulässiger D-Wert bis	65,6 kN
zulässige Stützlast am Kuppelpunkt	1560 kg

weiteres Zubehör zur Fernbedienung finden Sie auf Datenblatt 8.01.100



¹ geeignet für Zugösen nach DIN 11026/11043/74054/9678

² geeignet für Zugösen nach DIN 11026/11043/74054/74053/9678 und „Schweizer Zugöse“

Lieferung mit Einzelgutachten

Produkte innerhalb der grau markierten Tabellen gehören nicht zum Standard-Lagersortiment, Lieferung nur auf Anfrage möglich.



Hinweise zum Einzelgutachten: Der Anbau des Fahrzeugteiles ist, unter Vorlage des mitgelieferten Gutachtens, durch einen amtlich anerkannten Sachverständigen oder Prüfer für den Kraftfahrzeugverkehr, einen Kraftfahrzeugsachverständigen oder Angestellten nach Abschnitt 4 der Anlage VIIIb zur StVZO zu überprüfen.



1.02 MODELLREIHE KU2000

1.02.070 KU2000/885 NB MIT AUTOMATIKKOPF

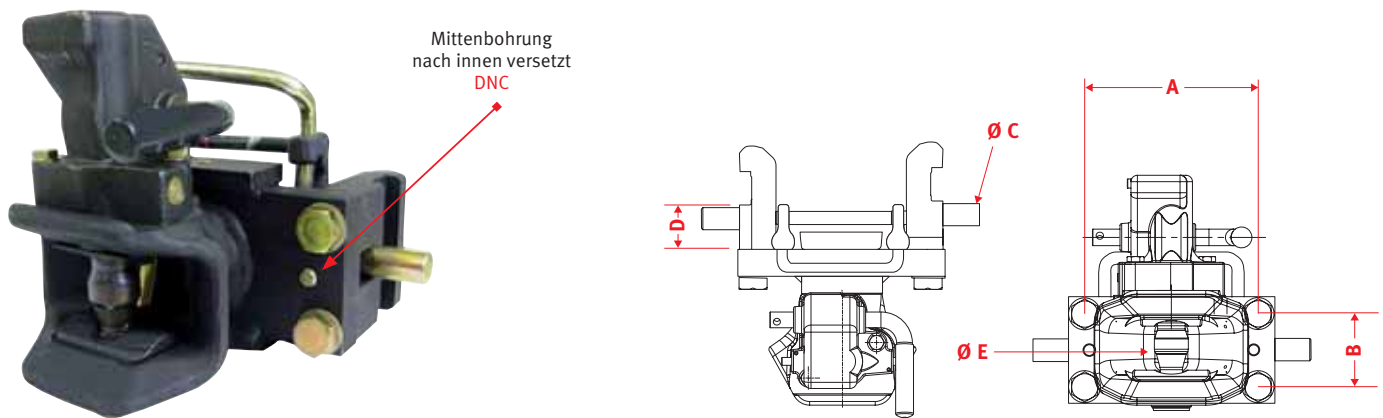

KU2000/885 NB MIT AUTOMATIKKOPF KUPPELBOLZEN BALLIG

Referenz	Lochabstand hor.	Lochabstand ver.	Ø Arretierbolzen	Backenmaß	Ø Kuppelbolzen	AP-Code	Bestell-Nr.
	A [mm]	B [mm]	C [mm]	D [mm]	E [mm]	A-S-C-DNC50-RC0-SH-0/...	
KU2000/885NB ¹	225	80	25	50	37	35/39/60/65	8004201

KU2000/885 NA MIT AUTOMATIKKOPF KUPPELBOLZEN ZYLINDRISCH

Referenz	Lochabstand hor.	Lochabstand ver.	Ø Arretierbolzen	Backenmaß	Ø Kuppelbolzen	AP-Code	Bestell-Nr.
	A [mm]	B [mm]	C [mm]	D [mm]	E [mm]	A-S-G-DNC50-RC0-SH-0/...	
KU2000/885NA ¹	225	80	25	50	32	35/39/60/65	8004200

KU2000/885 NA5 MIT AUTOMATIKKOPF KUPPELBOLZEN ZYLINDRISCH

Referenz	Lochabstand hor.	Lochabstand ver.	Ø Arretierbolzen	Backenmaß	Ø Kuppelbolzen	AP-Code	Bestell-Nr.
	A [mm]	B [mm]	C [mm]	D [mm]	E [mm]	A-S-G-DNC50-RC0-SH-0/...	
KU2000/885NA5 ²	225	80	25	50	32	35/39/60/65	8003998

Schlepper



TECHNISCHE DATEN

zulässiges Gesamtgewicht der Zugmaschine	9000 kg
zulässige Höchstgeschwindigkeit	40 km/h
zulässiger D-Wert bis	68,4 kN
zulässige Stützlast am Kuppelpunkt	1730 kg

weiteres Zubehör zur Fernbedienung finden Sie auf Datenblatt 8.01.100



¹ geeignet für Zugösen nach DIN 11026/11043/74054/9678

² geeignet für Zugösen nach DIN 11026/11043/74054/74053/9678 und „Schweizer Zugöse“

Lieferung mit Einzelgutachten

Produkte innerhalb der grau markierten Tabellen gehören nicht zum Standard-Lagersortiment, Lieferung nur auf Anfrage möglich.



Hinweise zum Einzelgutachten: Der Anbau des Fahrzeugteiles ist, unter Vorlage des mitgelieferten Gutachtens, durch einen amtlich anerkannten Sachverständigen oder Prüfer für den Kraftfahrzeugverkehr, einen Kraftfahrzeugsachverständigen oder Angestellten nach Abschnitt 4 der Anlage VIIIb zur StVZO zu überprüfen.



1.02 MODELLREIHE KU2000

1.02.080 KU2000/886 BFB MIT AUTOMATIKKOPF



Mittenbohrung
fluchtend
DC

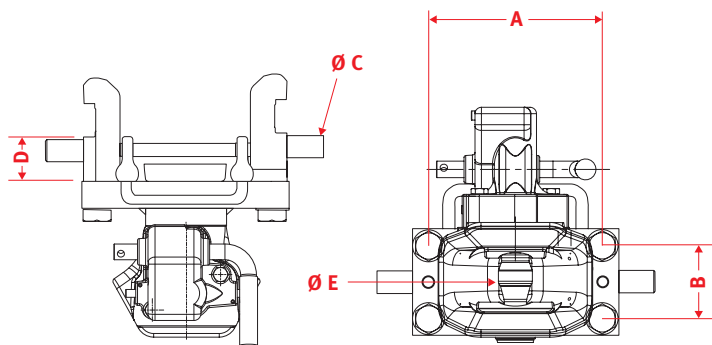

KU2000/886 BFB MIT AUTOMATIKKOPF KUPPELBOLZEN BALLIG

Referenz	Lochabstand hor.	Lochabstand ver.	Ø Arretierbolzen	Backenmaß	Ø Kuppelbolzen	AP-Code	Bestell-Nr.
	A [mm]	B [mm]	C [mm]	D [mm]	E [mm]	A-S-G-DC67-RC0-SH-0/...	
KU2000/886BFB ¹	193	80	25	67	37	35	8004286

KU2000/886 AFB MIT AUTOMATIKKOPF KUPPELBOLZEN ZYLINDRISCH

Referenz	Lochabstand hor.	Lochabstand ver.	Ø Arretierbolzen	Backenmaß	Ø Kuppelbolzen	AP-Code	Bestell-Nr.
	A [mm]	B [mm]	C [mm]	D [mm]	E [mm]	A-S-G-DC67-RC0-SH-0/...	
KU2000/886AFB ¹	193	80	25	67	32	35	8003979

KU2000/886 NA5 MIT AUTOMATIKKOPF KUPPELBOLZEN ZYLINDRISCH

Referenz	Lochabstand hor.	Lochabstand ver.	Ø Arretierbolzen	Backenmaß	Ø Kuppelbolzen	AP-Code	Bestell-Nr.
	A [mm]	B [mm]	C [mm]	D [mm]	E [mm]	A-S-G-DC67-RC0-SH-0/...	
KU2000/886NA5 ²	193	80	25	67	32	35	8004620

Schlepper



TECHNISCHE DATEN

zulässiges Gesamtgewicht der Zugmaschine	8500 kg
zulässige Höchstgeschwindigkeit	40 km/h
zulässiger D-Wert bis	64,6 kN
zulässige Stützlast am Kuppelpunkt	1600 kg

weiteres Zubehör zur Fernbedienung finden Sie auf Datenblatt 8.01.100



¹ geeignet für Zugösen nach DIN 11026/11043/74054/9678

² geeignet für Zugösen nach DIN 11026/11043/74054/74053/9678 und „Schweizer Zugöse“

Lieferung mit Einzelgutachten

Produkte innerhalb der grau markierten Tabellen gehören nicht zum Standard-Lagersortiment, Lieferung nur auf Anfrage möglich.



Hinweise zum Einzelgutachten: Der Anbau des Fahrzeugteiles ist, unter Vorlage des mitgelieferten Gutachtens, durch einen amtlich anerkannten Sachverständigen oder Prüfer für den Kraftfahrzeugverkehr, einen Kraftfahrzeugsachverständigen oder Angestellten nach Abschnitt 4 der Anlage VIIIb zur StVZO zu überprüfen.



1.02 MODELLREIHE KU2000

1.02.090 KU2000/890 B MIT AUTOMATIKKOPF



Mittenbohrung
nach innen versetzt
DNC

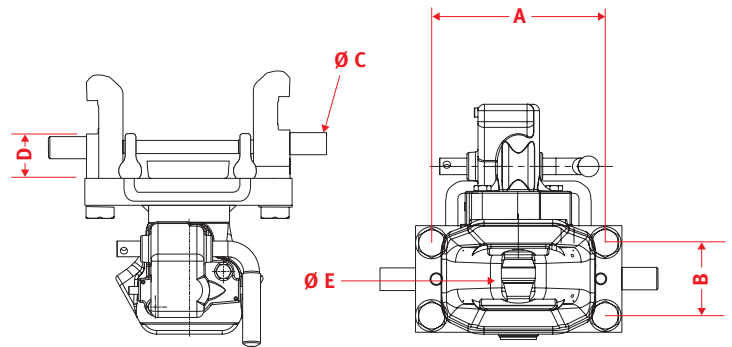

KU2000/890 B MIT AUTOMATIKKOPF KUPPELBOLZEN BALLIG

Referenz	Lochabstand hor.	Lochabstand ver.	Ø Arretierbolzen	Backenmaß	Ø Kuppelbolzen	AP-Code	Bestell-Nr.
	A [mm]	B [mm]	C [mm]	D [mm]	E [mm]	A-S-C-DNC35-RC0-SH-0/...	
KU2000/890B ¹	290	80	25	35	37	35	8003999

KU2000/890 A MIT AUTOMATIKKOPF KUPPELBOLZEN ZYLINDRISCH

Referenz	Lochabstand hor.	Lochabstand ver.	Ø Arretierbolzen	Backenmaß	Ø Kuppelbolzen	AP-Code	Bestell-Nr.
	A [mm]	B [mm]	C [mm]	D [mm]	E [mm]	A-S-G-DNC35-RC0-SH-0/...	
KU2000/890A ¹	290	80	25	35	32	35	8004699

KU2000/890 NA5 MIT AUTOMATIKKOPF KUPPELBOLZEN ZYLINDRISCH

Referenz	Lochabstand hor.	Lochabstand ver.	Ø Arretierbolzen	Backenmaß	Ø Kuppelbolzen	AP-Code	Bestell-Nr.
	A [mm]	B [mm]	C [mm]	D [mm]	E [mm]	A-S-G-DNC35-RC0-SH-0/...	
KU2000/890NA5 ²	290	80	25	35	32	35	8004700

Schlepper



TECHNISCHE DATEN

zulässiges Gesamtgewicht der Zugmaschine	7800 kg
zulässige Höchstgeschwindigkeit	40 km/h
zulässiger D-Wert bis	61,6 kN
zulässige Stützlast am Kuppelpunkt	1730 kg

weiteres Zubehör zur Fernbedienung finden Sie auf Datenblatt 8.01.100



¹ geeignet für Zugösen nach DIN 11026/11043/74054/9678

² geeignet für Zugösen nach DIN 11026/11043/74054/74053/9678 und „Schweizer Zugöse“

Lieferung mit Einzelgutachten

Produkte innerhalb der grau markierten Tabellen gehören nicht zum Standard-Lagersortiment, Lieferung nur auf Anfrage möglich.



Hinweise zum Einzelgutachten: Der Anbau des Fahrzeugteiles ist, unter Vorlage des mitgelieferten Gutachtens, durch einen amtlich anerkannten Sachverständigen oder Prüfer für den Kraftfahrzeugverkehr, einen Kraftfahrzeugsachverständigen oder Angestellten nach Abschnitt 4 der Anlage VIIIb zur StVZO zu überprüfen.



1.02 MODELLREIHE KU2000

1.02.100 KU2000/950 NB MIT AUTOMATIKKOPF

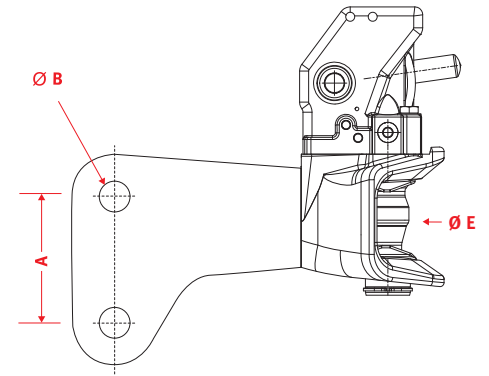
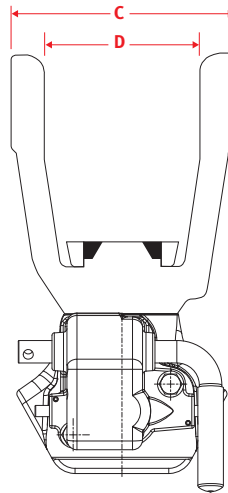
Schlepper

KU2000/950 NB MIT AUTOMATIKKOPF KUPPELBOLZEN BALLIG

Referenz	Absteckbolzen	Ø Absteckbolzen	Außen	Innen	Ø Kuppelbolzen	AP-Code	Bestell-Nr.
	A [mm]	B [mm]	C [mm]	D [mm]	E [mm]	A-PAH-C-RC0-SH-0/...	
KU2000/950NB ¹	108	25	170	120	37	35	8004202

KU2000/950 NA MIT AUTOMATIKKOPF KUPPELBOLZEN ZYLINDRISCH

Referenz	Absteckbolzen	Ø Absteckbolzen	Außen	Innen	Ø Kuppelbolzen	AP-Code	Bestell-Nr.
	A [mm]	B [mm]	C [mm]	D [mm]	E [mm]	A-PAH-G-RC0-SH-0/...	
KU2000/950NA ¹	108	25	170	120	32	35	8003705

KU2000/950 NA5 MIT AUTOMATIKKOPF KUPPELBOLZEN ZYLINDRISCH

Referenz	Absteckbolzen	Ø Absteckbolzen	Außen	Innen	Ø Kuppelbolzen	AP-Code	Bestell-Nr.
	A [mm]	B [mm]	C [mm]	D [mm]	E [mm]	A-PAH-G-RC0-SH-0/...	
KU2000/950NA5 ²	108	25	170	120	32	35	8003706

TECHNISCHE DATEN

zulässiges Gesamtgewicht der Zugmaschine	7500 kg
zulässige Höchstgeschwindigkeit	40 km/h
zulässiger D-Wert bis	59,0 kN
zulässige Stützlast am Kuppelpunkt	1200 kg

Absteckbolzen nicht im Lieferumfang enthalten

 Absteckbolzen Bestell-Nr.: 8002410
 weiteres Zubehör zur Fernbedienung finden Sie auf Datenblatt 8.01.100

¹ geeignet für Zugösen nach DIN 11026/11043/74054/9678
² geeignet für Zugösen nach DIN 11026/11043/74054/74053/9678 und „Schweizer Zugöse“

Lieferung mit Einzelgutachten

Produkte innerhalb der grau markierten Tabellen gehören nicht zum Standard-Lagersortiment, Lieferung nur auf Anfrage möglich.

Hinweise zum Einzelgutachten: Der Anbau des Fahrzeugteiles ist, unter Vorlage des mitgelieferten Gutachtens, durch einen amtlich anerkannten Sachverständigen oder Prüfer für den Kraftfahrzeugverkehr, einen Kraftfahrzeugsachverständigen oder Angestellten nach Abschnitt 4 der Anlage VIIIb zur StVZO zu überprüfen.



1.02 MODELLREIHE KU2000

1.02.110 KU2000/960 NB MIT AUTOMATIKKOPF

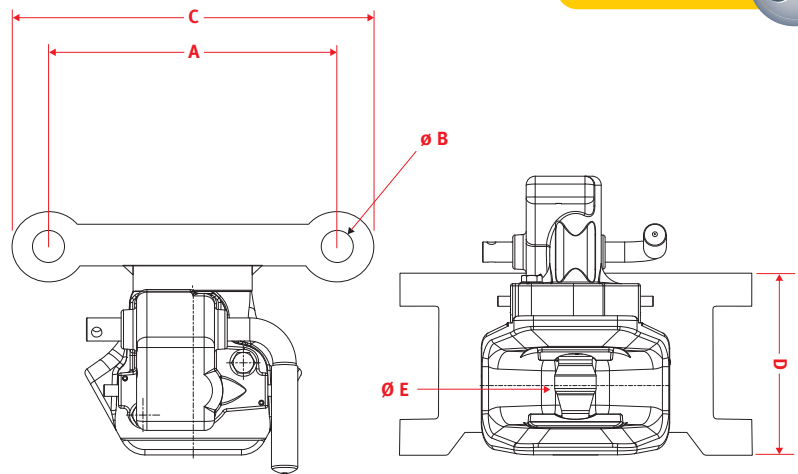

KU2000/960 NB MIT AUTOMATIKKOPF KUPPELBOLZEN BALLIG

Referenz	Absteckbolzen	Ø Absteckbolzen	Außen	Höhe	Ø Kuppelbolzen	AP-Code	Bestell-Nr.
	A [mm]	B [mm]	C [mm]	D [mm]	E [mm]	A-PAV-C-RC0-SH-0/...	
KU2000/960NB ¹	151	25	225	175	37	39	8004203

KU2000/960 NA MIT AUTOMATIKKOPF KUPPELBOLZEN ZYLINDRISCH

Referenz	Absteckbolzen	Ø Absteckbolzen	Außen	Höhe	Ø Kuppelbolzen	AP-Code	Bestell-Nr.
	A [mm]	B [mm]	C [mm]	D [mm]	E [mm]	A-PAV-G-RC0-SH-0/...	
KU2000/960NA ¹	151	25	225	175	32	39	8004003

KU2000/960 NA5 MIT AUTOMATIKKOPF KUPPELBOLZEN ZYLINDRISCH

Referenz	Absteckbolzen	Ø Absteckbolzen	Außen	Höhe	Ø Kuppelbolzen	AP-Code	Bestell-Nr.
	A [mm]	B [mm]	C [mm]	D [mm]	E [mm]	A-PAV-G-RC0-SH-0/...	
KU2000/960NA5 ²	151	25	225	175	32	39	8004701

TECHNISCHE DATEN

zulässiges Gesamtgewicht der Zugmaschine	8500 kg
zulässige Höchstgeschwindigkeit	40 km/h
zulässiger D-Wert bis	61,9 kN
zulässige Stützlast am Kuppelpunkt	1730 kg

Absteckbolzen nicht im Lieferumfang enthalten



Absteckbolzen Bestell-Nr.: 8002819
weiteres Zubehör zur Fernbedienung finden Sie auf Datenblatt 8.01.100



¹ geeignet für Zugösen nach DIN 11026/11043/74054/9678
² geeignet für Zugösen nach DIN 11026/11043/74054/74053/9678 und „Schweizer Zugöse“
Lieferung mit Einzelgutachten



Produkte innerhalb der grau markierten Tabellen gehören nicht zum Standard-Lagersortiment, Lieferung nur auf Anfrage möglich.

Hinweise zum Einzelgutachten: Der Anbau des Fahrzeugteiles ist, unter Vorlage des mitgelieferten Gutachtens, durch einen amtlich anerkannten Sachverständigen oder Prüfer für den Kraftfahrzeugverkehr, einen Kraftfahrzeugsachverständigen oder Angestellten nach Abschnitt 4 der Anlage VIIIb zur StVZO zu überprüfen.



1.03 FLANSCHKUPPLUNGEN

1.03.005 NICHTSELBSTTÄTIGE FLANSCHKUPPLUNGEN



Abb. Modell KU540



Abb. Modell KU540



Abb. Modell KU540

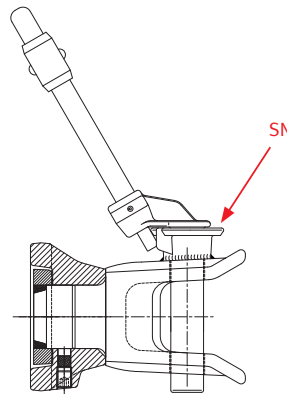

Abb. Modell KU8.../KU51...

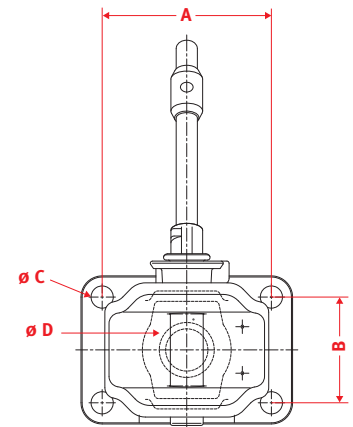

Abb. Modell KU8.../KU51...



Abb. Modell KU8.../KU51...

FLANSCHKUPPLUNGEN NICHTSELBSTTÄTIG

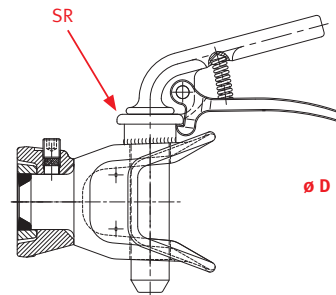
Referenz	Lochbild	Bohrung	Einhandstecker	Stützlast		D-Wert	zul. Gesamtgewicht	AP-Code	Bestell-Nr.
	A x B [mm]	Ø C [mm]	Ø D [mm]	kg < 25 km/h	kg > 25 km/h				
KU820A ^{1/5}	140 x 80	17	32 ³	1875	1500	53,4	8500	N-F-G-RC0-SR-AH-0	8002623
KU840A ^{1/6}	140 x 80	21	32 ³	2500	2000	65	8500	N-F-G-RC0-SR-AH-0	8002626
KU840B ^{1/6}	160 x 100	21	32 ³	2500	2000	65	8500	N-F-G-RC0-SR-AH-0	8002627
KU514A ^{2/7}	120 x 55	15	32 ³	1250 *	-	45	5250	N-F-G-RC0-SR-EH-0	8004476
KU514B ^{2/7}	106 x 65	15	32 ³	1250 *	-	65	5250	N-F-G-RC0-SR-EH-0	8004477
KU540-4 ^{2/8}	140 x 80	17	31 ⁴	2000 *	-	82,4	12000	N-F-G-RC0-SN-EH-0	8002774
KU540-45 ^{2/8}	140 x 80	21	31 ⁴	2000 *	-	82,4	12000	N-F-G-RC0-SN-EH-0	8004734
KU540-5 ^{2/9}	160 x 100	21	31 ⁴	2000 *	-	92	12000	N-F-G-RC0-SN-EH-0	8004452

* kg < 40 km/h

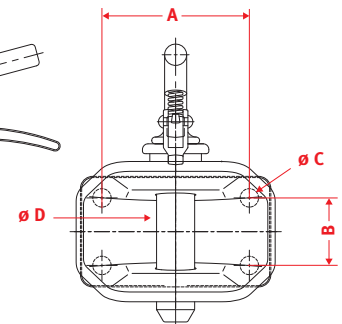
³ Lieferung mit Einhandstecker EHB

⁴ Lieferung mit Einhandstecker ZB335L30KPL

weitere Einhandstecker finden Sie auf Datenblatt 8.01.080

¹ geeignet für Zugösen nach DIN 74054

² geeignet für Zugösen nach DIN 11026/11043/74054/74053/9678 und „Schweizer Zugöse“

⁵ ABG-Nr.: F 3177 / ⁶ ABG-Nr.: F 3259 / ⁷ EG-Nr. e1 0089 / ⁸ EG-Nr. e1 0207 / ⁹ EG-Nr. e1 0208



1.03 FLANSCHKUPPLUNGEN

1.03.010 AUTOMATISCHE FLANSCHKUPPLUNGEN

Schlepper



Abb. Modell KU2000...



Abb. Modellreihe KU9...



Abb. Modellreihe KU2000...



Abb. Modellreihe KU9...

FLANSCHKUPPLUNGEN AUTOMATISCH KUPPELBOLZEN BALLIG

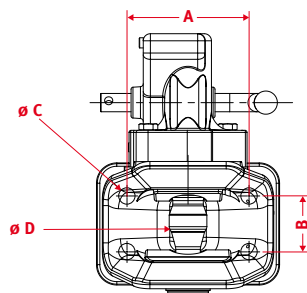
Referenz	Lochbild	Bohrung	Kuppelbolzen	Stützlast		D-Wert	zul. Gesamtgewicht	AP-Code	Bestell-Nr.
	A x B [mm]	Ø C [mm]	Ø D [mm]	kg < 40 km/h	kg > 40 km/h	kN	kg	A-F-C-RC0-...-0	
KU9148A ^{1/4}	120 x 55	15	38	1250	–	45	5250	AH	8002788
KU9148B ^{1/4}	106 x 65	15	38	1250	–	45	5250	AH	8002789
KU2000NB-3 ^{2/7}	120 x 55	15	37	1250	–	45	5250	SH	8004784
KU2000B-4 ^{2/5}	140 x 80	17	37	2700	2000	82,4	12000	EH	8003290
KU2000NB-45 ^{2/5}	140 x 80	21	37	2700	2000	82,4	12000	EH	8004733
KU2000B-5 ^{3/5}	160 x 100	21	37	2500	2000	92	15000	EH	8003291
KU9208A ^{1/6}	140 x 80	17	38	2500	2500	65	8500	AH	8002791
KU9408A ^{1/6}	140 x 80	21	38	2500	2500	65	8500	AH	8002794
Ku 9408NAC ^{1/6}	140 x 80	21	38	2500	2500	65	8500	AH	8003292
KU9408B ^{1/6}	160 x 100	21	38	2500	2500	65	8500	AH	8002795

FLANSCHKUPPLUNGEN AUTOMATISCH KUPPELBOLZEN ZYLINDRISCH

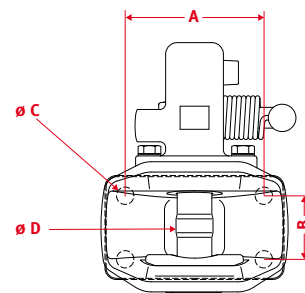
Referenz	Lochbild	Bohrung	Kuppelbolzen	Stützlast		D-Wert	zul. Gesamtgewicht	AP-Code	Bestell-Nr.
	A x B [mm]	Ø C [mm]	Ø D [mm]	kg < 40 km/h	kg > 40 km/h	kN	kg	A-F-G-RC0-...-0	
KU9142A ^{1/4}	120 x 55	15	32	1250 *	– **	45	5250	AH	8002786
KU9142B ^{1/4}	106 x 65	15	32	1250 *	– **	45	5250	AH	8002787
KU2000A-4 ^{2/5}	140 x 80	17	32	2700 *	2000 **	82,4	12000	EH	8003288
KU2000NA-45 ^{2/5}	140 x 80	21	32	2700 *	2000 **	82,4	12000	EH	8004731
KU2000A5-4 ^{3/5}	140 x 80	17	32	2700 *	2000 **	82,4	12000	EH	8003693
KU2000A5-45 ^{3/5}	140 x 80	21	32	2700 *	2000 **	82,4	12000	EH	8004732
KU2000A-5 ^{2/5}	160 x 100	21	32	2800 *	2000 **	89,2	14000	EH	8003289
KU2000NA5-5 ^{3/5}	160 x 100	21	32	2800 *	2000 **	89,2	14000	EH	8004004
KU9202A ^{1/6}	140 x 80	17	32	2000 *	– **	65	8500	AH	8002790
KU9402A ^{1/6}	140 x 80	21	32	2500 *	2000 **	65	8500	AH	8002792
KU9402B ^{1/6}	160 x 100	21	32	2500 *	2000 **	65	8500	AH	8002793

* kg < 25 km/h ** kg > 25 km/h

weiteres Zubehör zur Fernbedienung finden Sie auf Datenblatt 8.01.100



¹ geeignet für Zugösen nach DIN 74054

² geeignet für Zugösen nach DIN 11026/11043/74054/9678

³ geeignet für Zugösen nach DIN 11026/11043/74054/74053/9678 und „Schweizer Zugöse“

Produkte innerhalb der grau markierten Tabellen gehören nicht zum Standard-Lagersortiment, Lieferung nur auf Anfrage möglich.



⁴ ABG-Nr.: F 3273 / ⁵ ABG-Nr.: M 9619 / ⁶ ABG-Nr.: F 3171

⁷ Hinweise zum Einzelgutachten: Der Anbau des Fahrzeugteiles ist, unter Vorlage des mitgelieferten Gutachtens, durch einen amtlich anerkannten Sachverständigen oder Prüfer für den Kraftfahrzeugverkehr, einen Kraftfahrzeugsachverständigen oder Angestellten nach Abschnitt 4 der Anlage VIIIb zur StVZO zu überprüfen.



1.03 FLANSCHKUPPLUNGEN

1.03.020 RANGIERKUPPLUNG KU601/602/603

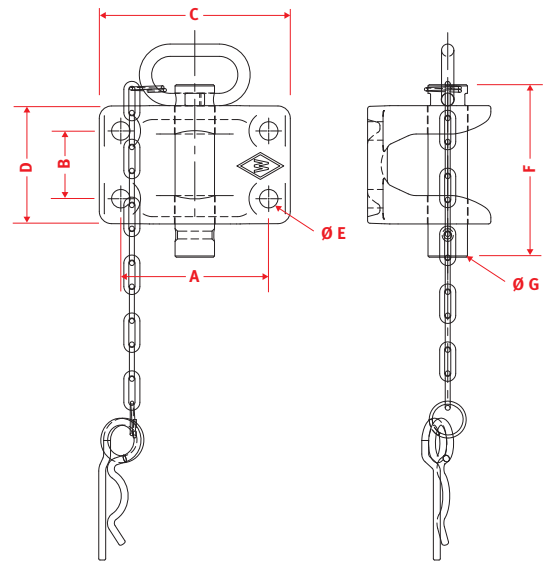

RANGIERKUPPLUNG KU601/602/603 NICHTSELBSTTÄTIG

Referenz	Lochbild A x B [mm]	Flanschplatte C x D [mm]	Bohrung Ø E [mm]	Länge Bolzen F [mm]	Ø Bolzen G [mm]	Anhängelast [t]	AP-Code N-F-SAH-G-RC0-...-0	Bestell-Nr.
KU601	120 x 55	155 x 96	15	140	32	20	NH	8002461
KU601NB35	120 x 55	155 x 96	15	140	35	25	NH	8004720
KU602	140 x 80	200 x 140	17	170	35	25	NH	8002462
KU603	160 x 100	200 x 140	21	170	35	25	NH	8002463

Rangierkupplung nach DIN 15170



Schlepper



geeignet für Zugösen nach DIN 74054, 8454, DIN 9678, VG74059, NFU14-022



Bauteilprüfung gemäß 77-389/EWG



1.03 FLANSCHKUPPLUNGEN

1.03.030 FLANSCHKUPPLUNG KU25

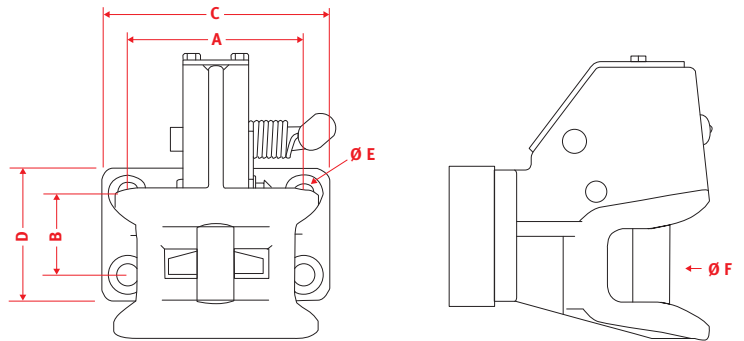

FLANSCHKUPPLUNG KU25 AUTOMATIKKOPF

Referenz	Lochbild	Flanschplatte	Ø Bolzen	Ø Kuppelbolzen	Stützlast		AP-Code	Bestell-Nr.
	A x B [mm]	C x D [mm]	E [mm]	F [mm]	kg < 25 km/h	kg > 25 km/h		
KU25-3	120 x 55	155 x 90	15	25	2500	2000	A-F-G-RC0-AH-0	8002604
KU25-3L	120 x 55	155 x 90	15	25	2500	2000	A-F-OH-G-RC0-AH-0	8004689

KTL-beschichtet
 Mechanik innen aus rostfreiem Edelstahl
 Kuppelbolzen 360° frei drehbar
 KU25-3-L über Kopf bedienbar



Schlepper



TECHNISCHE DATEN

zulässiger D-Wert bis

45 kN

geeignet für Zugösen nach DIN 8454, Ausnahme: nichtöffentlicher Straßenverkehr auch mit Zugösen DIN 74054 bzw. ISO 8755 möglich
 geeignet für Schlepper und schleppende Flurförderfahrzeuge wie Lastkarren, Gabelstapler usw. und deren Anhänger



ABG-Nr.: M 9716



1.04 WEITERE MODELLE

1.04.010 KUPPLUNG KU830/8400



Schlepper

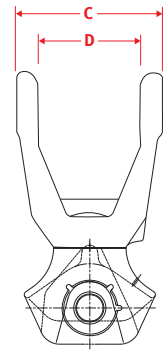
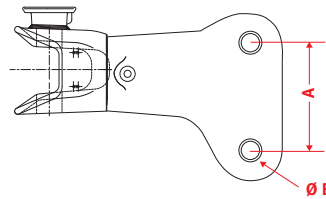

KUPPLUNG KU830/8400 NICHTSELBSTTÄTIG

Referenz	Absteckbolzen	Ø Absteckbolzen	Außen	Innen	AP-Code	Bestell-Nr.
	A [mm]	B [mm]	C [mm]	D [mm]	N-PAH-G-RC0-SN-AH-0/...	
KU830/8400 ^{1*}	108	25	150	105	35	8003702

1.04.020 KUPPLUNG KU930/94008



Schlepper

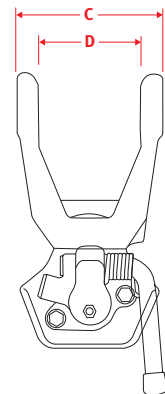
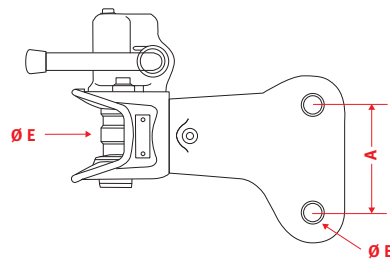

KUPPLUNG KU930/94008 AUTOMATISCH

Referenz	Absteckbolzen	Ø Absteckbolzen	Außen	Innen	Ø Kuppelbolzen	AP-Code	Bestell-Nr.
	A [mm]	B [mm]	C [mm]	D [mm]	E [mm]		
KU930/94008 ^{2**}	108	25	150	105	38	A-PAH-C-RC0-AH-0/35	8004044
KU930/94002 ^{2**}	108	25	150	105	32	A-PAH-G-RC0-AH-0/35	8004703

TECHNISCHE DATEN

zulässiges Gesamtgewicht der Zugmaschine	5500 kg
zulässige Stützlast am Kuppelpunkt < 25 km/h	1560 kg
zulässige Stützlast am Kuppelpunkt > 25 km/h	1250 kg

Absteckbolzen und Einhandstecker nicht im Lieferumfang enthalten



Absteckbolzen Bestell-Nr.: 8002409
weitere Einhandstecker finden Sie auf Datenblatt 8.01.080



¹ geeignet für Zugösen nach DIN 11026/11043/74054/74053/9678 und „Schweizer Zugöse“

² geeignet für Zugösen nach DIN 74054

Produkte innerhalb der grau markierten Tabellen gehören nicht zum Standard-Lagersortiment, Lieferung nur auf Anfrage möglich.



*ABG-Nr.: F 3097

**ABG-Nr.: F 3326



1.04 WEITERE MODELLE

1.04.030 KUPPLUNG KU958

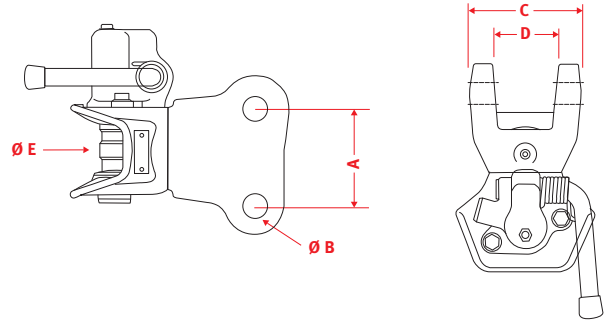

KUPPLUNG KU958 AUTOMATIKKOPF KUPPELBOLZEN BALLIG

Referenz	Absteckbolzen	Ø Absteckbolzen	Außen	Innen	Ø Kuppelbolzen	AP-Code	Bestell-Nr.
	A [mm]	B [mm]	C [mm]	D [mm]	E [mm]		
KU958	100	25	130	75	38	A-PAH-C-RC0-AH-0/39	8002469

KUPPLUNG KU958 AUTOMATIKKOPF KUPPELBOLZEN ZYLINDRISCH

Referenz	Absteckbolzen	Ø Absteckbolzen	Außen	Innen	Ø Kuppelbolzen	AP-Code	Bestell-Nr.
	A [mm]	B [mm]	C [mm]	D [mm]	E [mm]		
KU958/32	100	25	130	75	32	A-PAH-G-RC0-AH-0/39	8002918

Schlepper



TECHNISCHE DATEN

zulässiges Gesamtgewicht der Zugmaschine

8500 kg

zulässige Stützlast am Kuppelpunkt

2500 kg

Absteckbolzen nicht im Lieferumfang enthalten



Absteckbolzen Bestell-Nr.: 8002412



geeignet für Zugösen nach DIN 74054

Produkte innerhalb der grau markierten Tabellen gehören nicht zum Standard-Lagersortiment, Lieferung nur auf Anfrage möglich.



ABG-Nr.: F 3220



1.04 WEITERE MODELLE

1.04.040 KUPPLUNG KU835



Schlepper

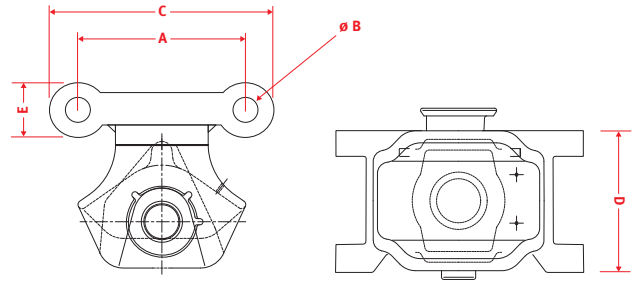

KUPPLUNG KU835 NICHTSELBSTTÄTIG

Referenz	Absteckbolzen	Ø Absteckbolzen	Außen	Höhe	Dicke	AP-Code	Bestell-Nr.
	A [mm]	B [mm]	C [mm]	D [mm]	E [mm]		
KU835 ¹	135	22	180	92	42	N-PAV-G-RC0-SN-AH-0/35/65	8002465

1.04.045 KUPPLUNG KU850/8400



Schlepper

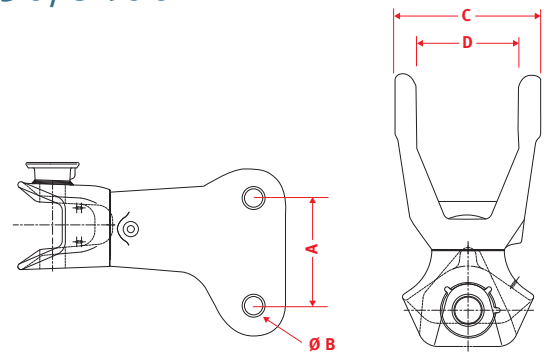

KUPPLUNG KU850/8400 NICHTSELBSTTÄTIG

Referenz	Absteckbolzen	Ø Absteckbolzen	Außen	Innen	AP-Code	Bestell-Nr.
	A [mm]	B [mm]	C [mm]	D [mm]		
KU850/8400 ^{2*}	108	25	170	120	N-PAH-G-RC0-SN-AH-0/...	8003687

TECHNISCHE DATEN

zulässiges Gesamtgewicht der Zugmaschine	4000 kg
zulässige Stützlast am Kuppelpunkt	1250 kg
*zulässiges Gesamtgewicht der Zugmaschine	7500 kg
*zulässige Stützlast am Kuppelpunkt	1500 kg

Absteckbolzen und Einhandstecker nicht im Lieferumfang enthalten



¹Absteckbolzen Bestell-Nr.: 8002407

²Absteckbolzen Bestell-Nr.: 8002410

weitere Einhandstecker finden Sie auf Datenblatt 8.01.080



geeignet für Zugösen nach DIN 74054



ABG-Nr.: F 3122

*ABG-Nr.: F 3202



1.04 WEITERE MODELLE

1.04.050 INNENTEIL KU866/94008

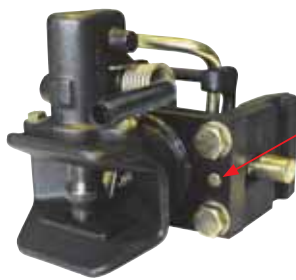

Mittenbohrung
fluchtend
DC

Schlepper

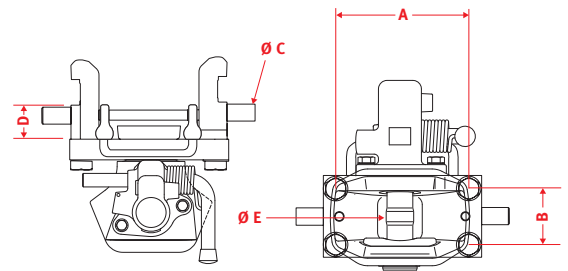

INNENTEIL KU866/94008 AUTOMATIKKOPF KUPPELBOLZEN BALLIG

Referenz	Lochabstand horizontal	Lochabstand vertikal	Ø Arretierbolzen	Backenmaß	Ø Kuppelbolzen	AP-Code	Bestell-Nr.
	A [mm]	B [mm]	C [mm]	D [mm]	E [mm]	A-S-C-DC67-RC0-AH-0/...	
KU866/94008	175	80	25	67	38	65	8004026

INNENTEIL KU866/94002 AUTOMATIKKOPF KUPPELBOLZEN ZYLINDRISCH

Referenz	Lochabstand horizontal	Lochabstand vertikal	Ø Arretierbolzen	Backenmaß	Ø Kuppelbolzen	AP-Code	Bestell-Nr.
	A [mm]	B [mm]	C [mm]	D [mm]	E [mm]	A-S-G-DC67-RC0-AH-0/...	
KU866/94002	175	80	25	67	32	65	8004025

TECHNISCHE DATEN

zulässiges Gesamtgewicht der Zugmaschine
zulässige Stützlast am Kuppelpunkt

7500 kg
1800 kg

ABG-Nr.: F 3408



1.04.060 INNENTEIL KU874/94008

Schlepper



INNENTEIL KU874/94008 AUTOMATIKKOPF KUPPELBOLZEN BALLIG

Referenz	Lochabstand horizontal	Lochabstand vertikal	Ø Arretierbolzen	Backenmaß	Ø Kuppelbolzen	AP-Code	Bestell-Nr.
	A [mm]	B [mm]	C [mm]	D [mm]	E [mm]	A-S-C-DC67-RC0-AH-0/...	
KU874/94008	175	80	25	67	38	72	8004028

INNENTEIL KU874/94008 A AUTOMATIKKOPF KUPPELBOLZEN ZYLINDRISCH

Referenz	Lochabstand horizontal	Lochabstand vertikal	Ø Arretierbolzen	Backenmaß	Ø Kuppelbolzen	AP-Code	Bestell-Nr.
	A [mm]	B [mm]	C [mm]	D [mm]	E [mm]	A-S-G-DC67-RC0-AH-0/...	
KU874/94002	175	80	25	67	32	72	8004027

TECHNISCHE DATEN

zulässiges Gesamtgewicht der Zugmaschine
zulässige Stützlast am Kuppelpunkt

8500 kg
1700 kg

geeignet für Zugösen nach DIN 74054

Produkte innerhalb der grau markierten Tabellen gehören nicht zum Standard-Lagersortiment, Lieferung nur auf Anfrage möglich.



ABG-Nr.: F 3574



1.04 WEITERE MODELLE

1.04.070 INNENTEIL KU875/94008

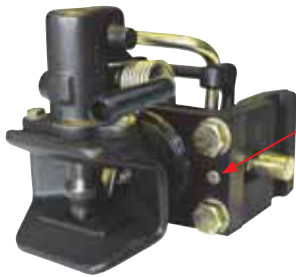

Mittenbohrung
fluchtend
DC

Schlepper

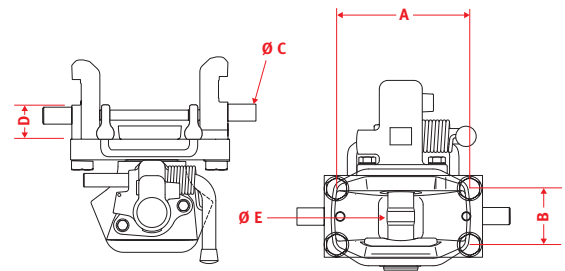

INNENTEIL KU875/94008 AUTOMATIKKOPF KUPPELBOLZEN BALLIG

Referenz	Lochabstand horizontal	Lochabstand vertikal	Ø Arretierbolzen	Backenmaß	Ø Kuppelbolzen	AP-Code	Bestell-Nr.
	A [mm]	B [mm]	C [mm]	D [mm]	E [mm]	A-S-C-DC67-RC0-AH-0/...	
KU875/94008	175	80	25	67	38	72	8004031

INNENTEIL KU875/94002 AUTOMATIKKOPF KUPPELBOLZEN ZYLINDRISCH

Referenz	Lochabstand horizontal	Lochabstand vertikal	Ø Arretierbolzen	Backenmaß	Ø Kuppelbolzen	AP-Code	Bestell-Nr.
	A [mm]	B [mm]	C [mm]	D [mm]	E [mm]	A-S-G-DC67-RC0-AH-0/...	
KU875/94002	175	80	25	67	32	72	8004030

TECHNISCHE DATEN

zulässiges Gesamtgewicht der Zugmaschine
zulässige Stützlast am Kuppelpunkt

6200 kg
1500 kg

ABG-Nr.: F 3586



1.04.080 INNENTEIL KU876/94008

Schlepper



INNENTEIL KU876/94008 AUTOMATIKKOPF KUPPELBOLZEN BALLIG

Referenz	Lochabstand horizontal	Lochabstand vertikal	Ø Arretierbolzen	Backenmaß	Ø Kuppelbolzen	AP-Code	Bestell-Nr.
	A [mm]	B [mm]	C [mm]	D [mm]	E [mm]	A-S-C-DC67-RC0-AH-0/...	
KU876/94008	175	80	25	67	38	59/60/65	8004032

INNENTEIL KU876/94002 AUTOMATIKKOPF KUPPELBOLZEN ZYLINDRISCH

Referenz	Lochabstand horizontal	Lochabstand vertikal	Ø Arretierbolzen	Backenmaß	Ø Kuppelbolzen	AP-Code	Bestell-Nr.
	A [mm]	B [mm]	C [mm]	D [mm]	E [mm]	A-S-G-DC67-RC0-AH-0/...	
KU876/9142	175	80	25	67	32	59/60/65	8003711

TECHNISCHE DATEN

zulässiges Gesamtgewicht der Zugmaschine
zulässige Stützlast am Kuppelpunkt

5000 kg
1200 kg

geeignet für Zugösen nach DIN 74054

Produkte innerhalb der grau markierten Tabellen gehören nicht zum Standard-Lagersortiment, Lieferung nur auf Anfrage möglich.



ABG-Nr.: F 3417



1.04 WEITERE MODELLE

1.04.090 INNENTEIL KU879/94008

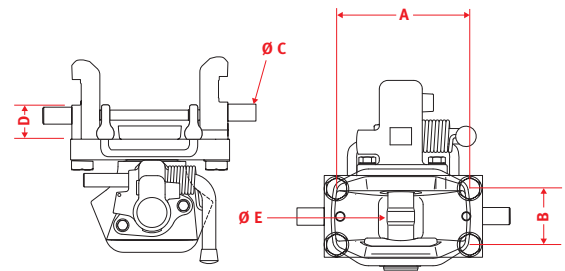
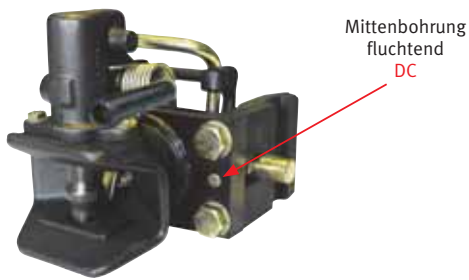

INNENTEIL KU879/94008 AUTOMATIKKOPF KUPPELBOLZEN BALLIG

Referenz	Lochabstand horizontal	Lochabstand vertikal	Ø Arretierbolzen	Backenmaß	Ø Kuppelbolzen	AP-Code	Bestell-Nr.
	A [mm]	B [mm]	C [mm]	D [mm]	E [mm]	A-S-C-DC67-RC0-AH-0/...	
KU879/94008	165	80	25	67	38	59/73	8004034

INNENTEIL KU879/94002 AUTOMATIKKOPF KUPPELBOLZEN ZYLINDRISCH

Referenz	Lochabstand horizontal	Lochabstand vertikal	Ø Arretierbolzen	Backenmaß	Ø Kuppelbolzen	AP-Code	Bestell-Nr.
	A [mm]	B [mm]	C [mm]	D [mm]	E [mm]	A-S-G-DC67-RC0-AH-0/...	
KU879/94002	165	80	25	67	32	59/73	8003712

Schlepper



TECHNISCHE DATEN

zulässiges Gesamtgewicht der Zugmaschine
 zulässige Stützlast am Kuppelpunkt

6200 kg
 1500 kg

geeignet für Zugösen nach DIN 74054

Produkte innerhalb der grau markierten Tabellen gehören nicht zum Standard-Lagersortiment, Lieferung nur auf Anfrage möglich.



ABG-Nr.: F 3586



1.04 WEITERE MODELLE

1.04.100 INNENTEIL KU891/94008

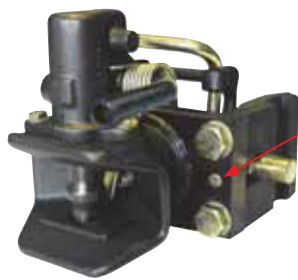

Mittenbohrung
fluchtend
DC

Schlepper

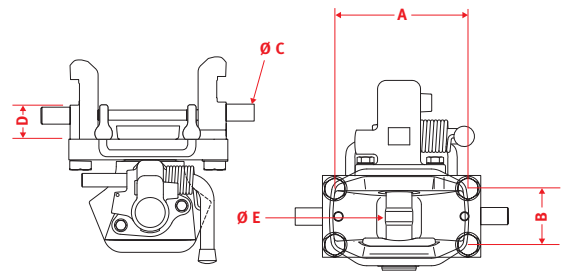

INNENTEIL KU891/94008 AUTOMATIKKOPF KUPPELBOLZEN BALLIG

Referenz	Lochabstand horizontal	Lochabstand vertikal	Ø Arretierbolzen	Backenmaß	Ø Kuppelbolzen	AP-Code	Bestell-Nr.
	A [mm]	B [mm]	C [mm]	D [mm]	E [mm]	A-S-C-DC67-RC0-AH-0/...	
KU891/94008	225	80	25	67	38	73	8004038

INNENTEIL KU891/94002 AUTOMATIKKOPF KUPPELBOLZEN ZYLINDRISCH

Referenz	Lochabstand horizontal	Lochabstand vertikal	Ø Arretierbolzen	Backenmaß	Ø Kuppelbolzen	AP-Code	Bestell-Nr.
	A [mm]	B [mm]	C [mm]	D [mm]	E [mm]	A-S-G-DC67-RC0-AH-0/...	
KU891/94002	225	80	25	67	32	73	8004037

TECHNISCHE DATEN

zulässiges Gesamtgewicht der Zugmaschine
zulässige Stützlast am Kuppelpunkt

6000 kg
1500 kg

ABG-Nr.: F 3568



1.04.110 INNENTEIL KU892/94008

Schlepper



INNENTEIL KU892/94008 AUTOMATIKKOPF KUPPELBOLZEN BALLIG

Referenz	Lochabstand horizontal	Lochabstand vertikal	Ø Arretierbolzen	Backenmaß	Ø Kuppelbolzen	AP-Code	Bestell-Nr.
	A [mm]	B [mm]	C [mm]	D [mm]	E [mm]	A-S-C-DC67-RC0-AH-0/...	
KU892/94008	225	80	25	67	38	32	8004040

INNENTEIL KU892/94002 AUTOMATIKKOPF KUPPELBOLZEN ZYLINDRISCH

Referenz	Lochabstand horizontal	Lochabstand vertikal	Ø Arretierbolzen	Backenmaß	Ø Kuppelbolzen	AP-Code	Bestell-Nr.
	A [mm]	B [mm]	C [mm]	D [mm]	E [mm]	A-S-G-DC67-RC0-AH-0/...	
KU892/94002	225	80	25	67	32	32	8004039

TECHNISCHE DATEN

zulässiges Gesamtgewicht der Zugmaschine
zulässige Stützlast am Kuppelpunkt

6500 kg
1500 kg

geeignet für Zugösen nach DIN 74054

Produkte innerhalb der grau markierten Tabellen gehören nicht zum Standard-Lagersortiment, Lieferung nur auf Anfrage möglich.



ABG-Nr.: F 3710



1.04 WEITERE MODELLE

1.04.120 INNENTEIL KU893/94008

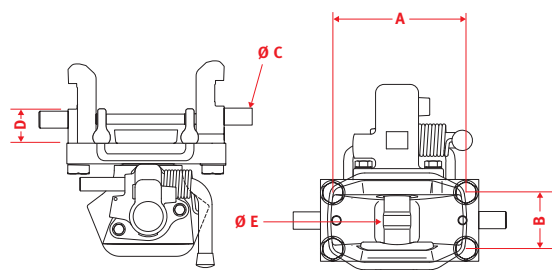
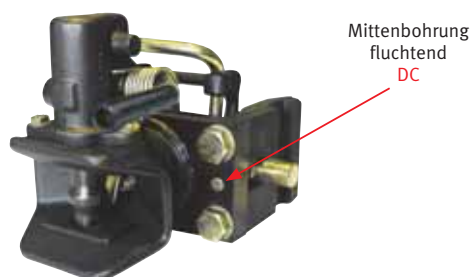

INNENTEIL KU893/94008 AUTOMATIKKOPF KUPPELBOLZEN BALLIG

Referenz	Lochabstand horizontal	Lochabstand vertikal	Ø Arretierbolzen	Backenmaß	Ø Kuppelbolzen	AP-Code	Bestell-Nr.
	A [mm]	B [mm]	C [mm]	D [mm]	E [mm]	A-S-C-DC67-RC0-AH-0/...	
KU893/94008	193	80	25	67	38	65	8004041

INNENTEIL KU893/94002 AUTOMATIKKOPF KUPPELBOLZEN ZYLINDRISCH

Referenz	Lochabstand horizontal	Lochabstand vertikal	Ø Arretierbolzen	Backenmaß	Ø Kuppelbolzen	AP-Code	Bestell-Nr.
	A [mm]	B [mm]	C [mm]	D [mm]	E [mm]	A-S-G-DC67-RC0-AH-0/...	
KU893/94002	193	80	25	67	32	65	8003709

Alternativmodelle vorhanden. Siehe 1.02.080



Schlepper



TECHNISCHE DATEN

zulässiges Gesamtgewicht der Zugmaschine
zulässige Stützlast am Kuppelpunkt

7500 kg
1800 kg

geeignet für Zugösen nach DIN 74054

Produkte innerhalb der grau markierten Tabellen gehören nicht zum Standard-Lagersortiment, Lieferung nur auf Anfrage möglich.



ABG-Nr.: F 3607



1.04 WEITERE MODELLE

1.04.130 INNENTEIL KU894/94008



Mittenbohrung
fluchtend
DC

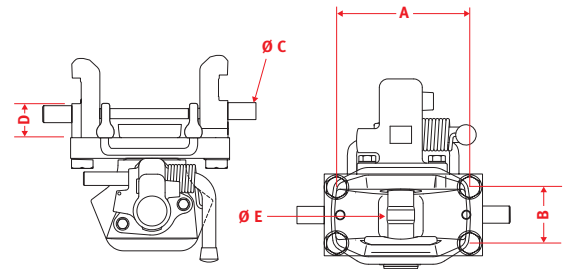

INNENTEIL KU894/94008 AUTOMATIKKOPF KUPPELBOLZEN BALLIG

Referenz	Lochabstand horizontal	Lochabstand vertikal	Ø Arretierbolzen	Backenmaß	Ø Kuppelbolzen	AP-Code	Bestell-Nr.
	A [mm]	B [mm]	C [mm]	D [mm]	E [mm]	A-S-C-DC67-RC0-AH-0/...	
KU894/94008	225	80	25	67	38	83	8004043

INNENTEIL KU894/94002 AUTOMATIKKOPF KUPPELBOLZEN ZYLINDRISCH

Referenz	Lochabstand horizontal	Lochabstand vertikal	Ø Arretierbolzen	Backenmaß	Ø Kuppelbolzen	AP-Code	Bestell-Nr.
	A [mm]	B [mm]	C [mm]	D [mm]	E [mm]	A-S-G-DC67-RC0-AH-0/...	
KU894/94002	225	80	25	67	32	83	8004042

Schlepper



TECHNISCHE DATEN

zulässiges Gesamtgewicht der Zugmaschine

6000 kg

zulässige Stützlast am Kuppelpunkt

1250 kg

geeignet für Zugösen nach DIN 74054

Produkte innerhalb der grau markierten Tabellen gehören nicht zum Standard-Lagersortiment, Lieferung nur auf Anfrage möglich.



ABG-Nr.: F 3602



1.04 WEITERE MODELLE

1.04.140 ÜBERSICHT INNENTEILE SCHMALSPUR



Schlepper

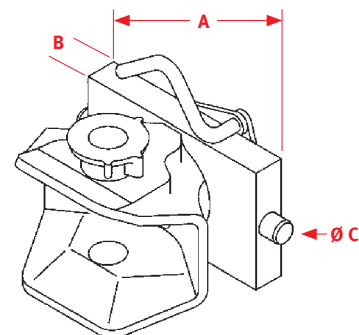

INNENTEIL KU5141/190 UND KU5141/199 NICHTSELBSTTÄTIG

Referenz	Breite		Dicke		D-Wert [kN]	AP-Code N-S-G-RC0-SN-AH-0/...	Bestell-Nr.
	A [mm]	B [mm]	C [mm]	Ø Rastbolzen			
KU5141/190 ^{1*}	190	30	22	22	45	50	8003672
KU5141/199 ^{1*}	199	30	22	22	45	32	8003673



Schlepper

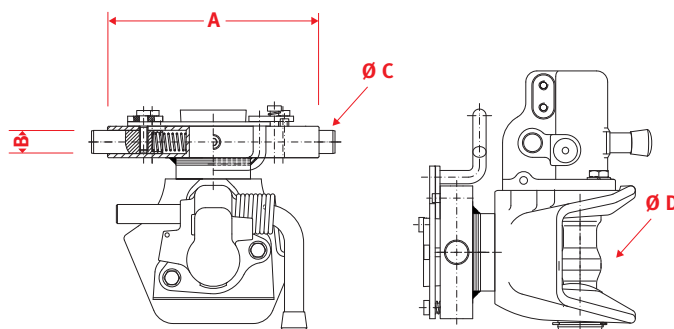

INNENTEIL KU6141/199 AFB UND KU6141/199 BFB AUTOMATISCH

Referenz	Breite		Dicke		D-Wert [kN]	AP-Code	Bestell-Nr.
	A [mm]	B [mm]	C [mm]	Ø Kuppelbolzen			
KU6141/199 BFB ^{2**}	199	30	22	38	43	A-S-C-RC0-EH-0/32	8004276
KU6141/199 AFB ^{2**}	199	30	22	32	43	A-S-G-RC0-EH-0/32	8004275

TECHNISCHE DATEN

zulässiges Gesamtgewicht der Zugmaschine

5250 kg

zulässige Stützlast am Kuppelpunkt

1250 kg

Einhandstecker nicht im Lieferumfang enthalten



Einhandstecker zu **KU5141...** finden Sie auf Datenblatt 8.01.080



¹ geeignet für Zugösen nach DIN 11026/11043/74054/74053/9678 und „Schweizer Zugöse“

² geeignet für Zugösen nach DIN 74054

Produkte innerhalb der grau markierten Tabellen gehören nicht zum Standard-Lagersortiment, Lieferung nur auf Anfrage möglich.



*EG-Nr. e1 0034

**EG-Nr. e1 0035



2. KUGELPRODUKTE

- 2.01 KUGEL-INNENTEILE KI
- 2.02 KUGELBÖCKE KB
- 2.03 FLANSCHKUGELN KFD
- 2.04 KUPPLUNGSBÖCKE KK
- 2.05 KUGELBALKEN KBA
- 2.06 WEITERE MODELLE

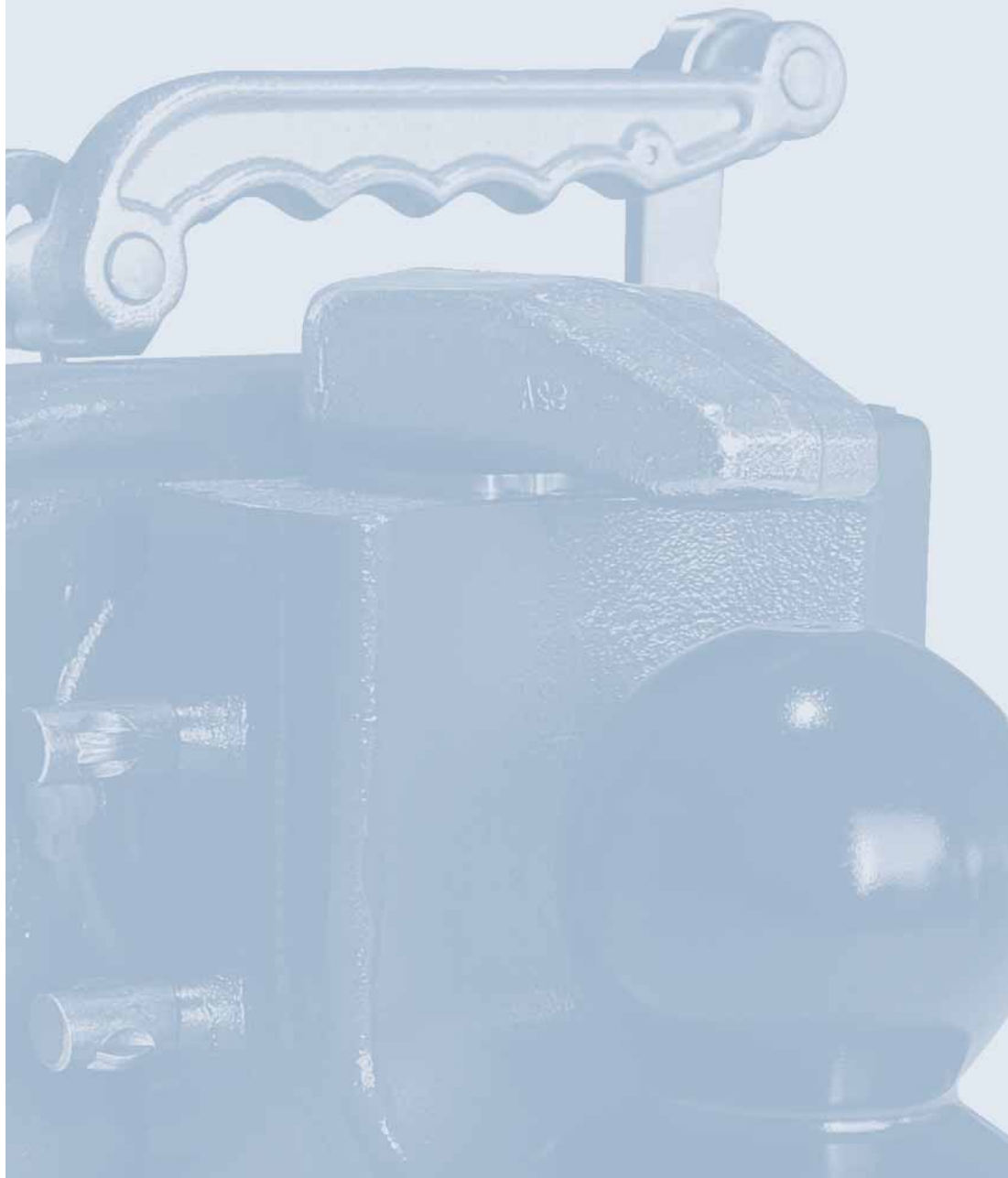

2.01 KUGEL-INNENTEILE KI

2.01.010 KUGEL-INNENTEILE KI 8879 - 8890

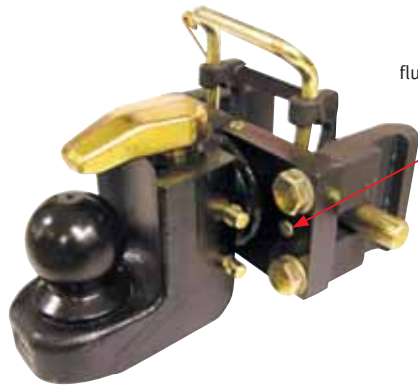

Mittenbohrung
fluchtend DC oder DNC
versetzt

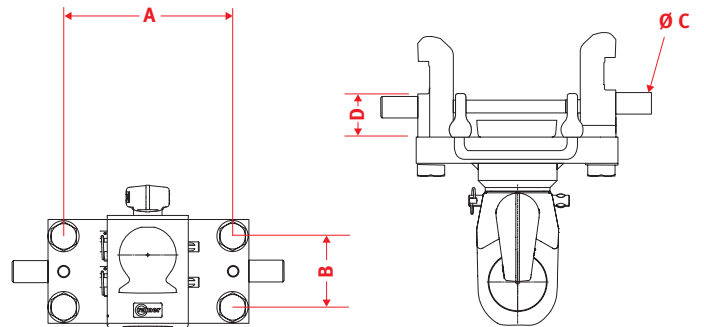

K80 KUGEL-INNENTEIL KI8866-8890

Referenz	Lochbild	Ø Arretierbolzen	Backenmaß	zul. Gesamtgewicht	Stützlast	Mittenbohrung	AP-Code	Bestell-Nr.
	A x B [mm]	C [mm]	D [mm]	[kg]	[kg]			
KI8879	165 x 80	25	67	8500	1500	fluchtend	N-S-B-DC67-CG1-GR1-MP-SH-0/...	8002594
KI8866	175 x 80	25	67	7500	1500	fluchtend	N-S-B-DC67-CG1-GR1-MP-SH-0/...	8002592
KI8853	193 x 80	25	50	8500	1200	versetzt	N-S-B-DNC50-CG1-GR1-MP-SH-0/...	8002591
KI8886	193 x 80	25	67	8500	1250	fluchtend	N-S-B-DC67-CG1-GR1-MP-SH-0/...	8002596
KI8885	225 x 80	25	50	9000	1250	versetzt	N-S-B-DNC50-CG1-GR1-MP-SH-0/...	8002595
KI8894	225 x 80	25	67	6000	1200	fluchtend	N-S-B-DC67-CG1-GR1-MP-SH-0/...	8002598
KI8890	290 x 80	25	35	7800	1100	versetzt	N-S-B-DNC35-CG1-GR1-MP-SH-0/...	8002597

Kugel-Innenteil mit Verdrehsicherung und werkzeuglos einstellbarem Niederhalter



Schlepper



TECHNISCHE DATEN

zulässige Stützlast am Kuppelpunkt (eventuell geringere Werte des Anhängesockels beachten!)

siehe Tabelle

nur zur Verbindung mit Zugkugelnkupplungen 80 ISO 24347
Lieferung mit Einzelgutachten



Hinweise zum Einzelgutachten: Der Anbau des Fahrzeugteiles ist, unter Vorlage des mitgelieferten Gutachtens, durch einen amtlich anerkannten Sachverständigen oder Prüfer für den Kraftfahrzeugverkehr, einen Kraftfahrzeugsachverständigen oder Angestellten nach Abschnitt 4 der Anlage VIIIb zur StVZO zu überprüfen.



2.01 KUGEL-INNENTEILE KI

2.01.020 KUGEL-INNENTEILE KI 8958

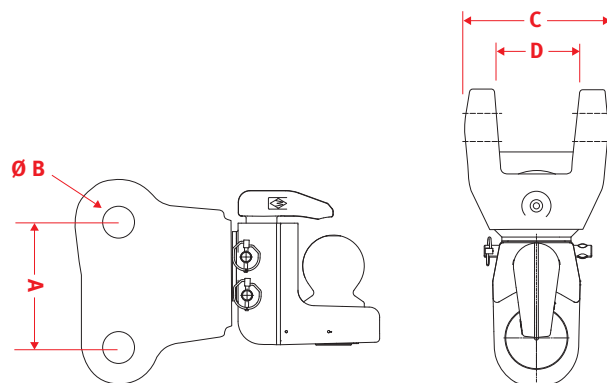

K80 KUGEL-INNENTEIL KI8958

Referenz	Abstand Absteckbolzen	Ø Absteckbolzen	Außen	Innen	AP-Code	Bestell-Nr.
	A [mm]	B [mm]	C [mm]	D [mm]	N-PAH-B-CG1-GR0-MP-SH-0/...	
KI8958	100	25	130	75	39	8002599

Kugel-Innenteil mit Verdrehsicherung und werkzeuglos einstellbarem Niederhalter



Schlepper



TECHNISCHE DATEN

zulässige Stützlast am Kuppelpunkt < 25 km/h

zulässige Stützlast am Kuppelpunkt < 40 km/h

zulässiges Gesamtgewicht der Zugmaschine

2000 kg

1650 kg

8500 kg

Absteckbolzen nicht im Lieferumfang enthalten



Absteckbolzen Bestell-Nr.: 8002412



nur zur Verbindung mit Zugkugelkupplungen 80 ISO 24347
Lieferung mit Einzelgutachten



Hinweise zum Einzelgutachten: Der Anbau des Fahrzeugteiles ist, unter Vorlage des mitgelieferten Gutachtens, durch einen amtlich anerkannten Sachverständigen oder Prüfer für den Kraftfahrzeugverkehr, einen Kraftfahrzeugsachverständigen oder Angestellten nach Abschnitt 4 der Anlage VIIIb zur StVZO zu überprüfen.



2.01 KUGEL-INNENTEILE KI

2.01.030 KUGEL-INNENTEILE KI 8960

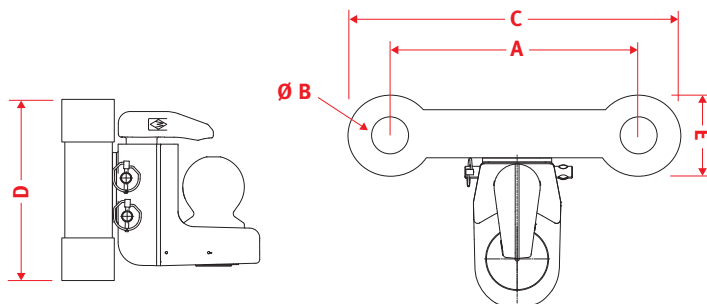

K80 KUGEL-INNENTEIL KI8960

Referenz	Abstand Absteckbolzen	Ø Absteckbolzen	Außen	Höhe	Dicke	AP-Code	Bestell-Nr.
	A [mm]	B [mm]	C [mm]	D [mm]	E [mm]	N-PAH-B-CG1-GR0-MP-SH-0/...	
KI8960	151	25	225	175	42	39	8002600

Kugel-Innenteil mit Verdrehsicherung und werkzeuglos einstellbarem Niederhalter



Schlepper



TECHNISCHE DATEN

zulässige Stützlast am Kuppelpunkt	1500 kg
zulässige Höchstgeschwindigkeit	40 km/h
zulässiges Gesamtgewicht der Zugmaschine	8500 kg

Absteckbolzen nicht im Lieferumfang enthalten



Absteckbolzen Bestell-Nr.: 8002819



nur zur Verbindung mit Zugkugelnkupplungen 80 ISO 24347
Lieferung mit Einzelgutachten



Hinweise zum Einzelgutachten: Der Anbau des Fahrzeugteiles ist, unter Vorlage des mitgelieferten Gutachtens, durch einen amtlich anerkannten Sachverständigen oder Prüfer für den Kraftfahrzeugverkehr, einen Kraftfahrzeugsachverständigen oder Angestellten nach Abschnitt 4 der Anlage VIIIb zur StVZO zu überprüfen.



2.01 KUGEL-INNENTEILE KI

2.01.040 KUGEL-INNENTEILE KI 8829 NB

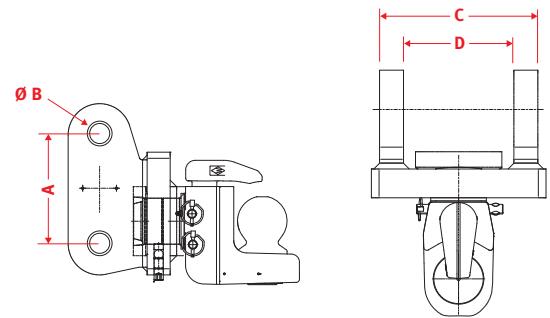

K80KUGEL-INNENTEIL KI8829 NB

Referenz	Abstand Absteckbolzen	Ø Absteckbolzen	Außen	Innen	AP-Code	Bestell-Nr.
	A [mm]	B [mm]	C [mm]	D [mm]	N-PAH-B-CG1-GRO-MP-SH-0/...	
KI8829NB	142	32	168	118	35	8002907

Kugel-Innenteil mit Verdrehsicherung und werkzeuglos einstellbarem Niederhalter



Schlepper

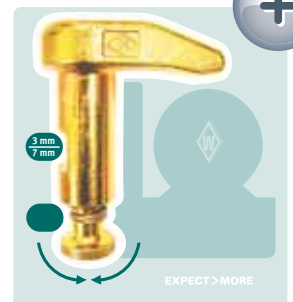

TECHNISCHE DATEN

zulässige Stützlast am Kuppelpunkt	1500 kg
zulässige Höchstgeschwindigkeit	40 km/h
zulässiges Gesamtgewicht der Zugmaschine	12000 kg

Absteckbolzen nicht im Lieferumfang enthalten



Absteckbolzen Bestell-Nr.: 8004300



nur zur Verbindung mit Zugkugelnkupplungen 80 ISO 24347
Lieferung mit Einzelgutachten



Hinweise zum Einzelgutachten: Der Anbau des Fahrzeugteiles ist, unter Vorlage des mitgelieferten Gutachtens, durch einen amtlich anerkannten Sachverständigen oder Prüfer für den Kraftfahrzeugverkehr, einen Kraftfahrzeugsachverständigen oder Angestellten nach Abschnitt 4 der Anlage VIIIb zur StVZO zu überprüfen.



KUGEL-INNENTEILE KI

2.01.050 KUGEL-INNENTEILE KI 8293 - 8335

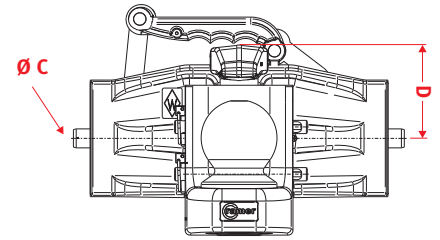
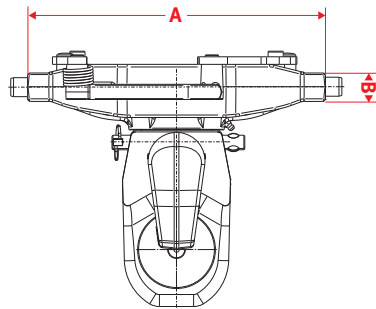

K80 KUGEL-INNENTEIL KI 293 BIS 335 MM

Referenz	Breite	Dicke	Ø Rastbolzen	Abstand	D-Wert	AP-Code	Bestell-Nr.
	A [mm]	B [mm]	C [mm]	D [mm]	[kN]	N-S-B-CG1-GR1-MP-DH-0-...	
KI8293	293	30	22	100	89,3	0	8002584
KI8309	309	30	22	100	89,3	0	8002585
KI8311	311	30	22	100	89,3	6	8002586
KI8314	314	30	20	100	89,3	4	8002587
KI8322	322	30	22	100	89,3	0	8002588
KI8329	329	32	25	100	89,3	0/1/2/3	8002589
KI8329NB30	329	30	20	100	89,3	4	8003685
KI8329NB33	329	33	23	100	89,3	32	8003686
KI8335	335	30	22	100	89,3	0/5	8002590



Kugel-Innenteil mit Verdrehsicherung und werkzeuglos einstellbarem Niederhalter



Schlepper



TECHNISCHE DATEN

zulässige Stützlast am Kuppelpunkt < 40 km/h (eventuell geringere Werte des Anhängesockels beachten!)

2800 daN

zulässige Stützlast am Kuppelpunkt > 40 km/h (eventuell geringere Werte des Anhängesockels beachten!)

2000 daN

nur zur Verbindung mit Zugkugelnkupplungen 80 ISO 24347



ABG-Nr.: M 9740 / EG-Nr.: e1 0334



2.01 KUGEL-INNENTEILE KI

2.01.060 KUGEL-INNENTEILE KI 8829 JD

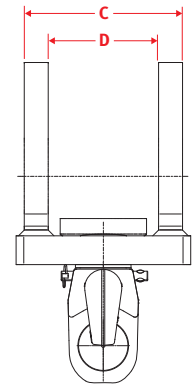
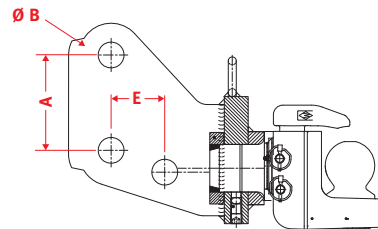

K80 KUGEL-INNENTEIL KI8829 JD

Referenz	Abstand Absteckbolzen	Ø Absteckbolzen	Außen	Innen	Innen	AP-Code	Bestell-Nr.
	A [mm]	B [mm]	C [mm]	D [mm]	D [mm]	N-PAH-B-CG1-GR0-MP-SH-0/...	
KI8829JD	120	32	190	140	67,5	55	8004670

Kugel-Innenteil mit Verdrehsicherung und werkzeuglos einstellbarem Niederhalter



Schlepper



TECHNISCHE DATEN

zulässige Stützlast am Kuppelpunkt	1500 kg
zulässige Höchstgeschwindigkeit	40 km/h
zulässiger D-Wert bis	82,4 kN

Absteckbolzen im Lieferumfang enthalten



nur zur Verbindung mit Zugkugelkupplungen 80 ISO 24347
Lieferung mit Einzelgutachten



Hinweise zum Einzelgutachten: Der Anbau des Fahrzeugteiles ist, unter Vorlage des mitgelieferten Gutachtens, durch einen amtlich anerkannten Sachverständigen oder Prüfer für den Kraftfahrzeugverkehr, einen Kraftfahrzeugsachverständigen oder Angestellten nach Abschnitt 4 der Anlage VIIIb zur StVZO zu überprüfen.



2.01 KUGEL-INNENTEILE KI

2.01.070 KUGEL-INNENTEILE KI 8829 JDC

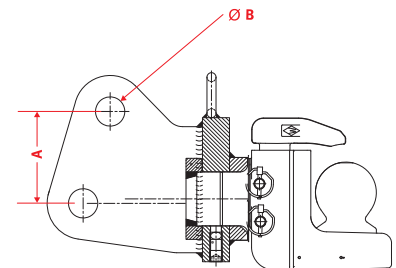
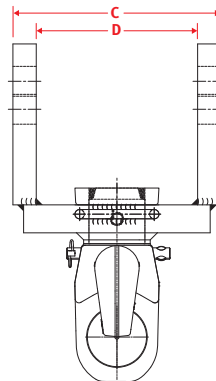

K80 KUGEL-INNENTEIL KI8829 JDC

Referenz	Abstand Absteckbolzen	Ø Absteckbolzen	Außen	Innen	AP-Code	Bestell-Nr.
	A [mm]	B [mm]	C [mm]	D [mm]	N-PAH-B-CG1-GR0-MP-SH-0/...	
KI8829JDC	102	32	225	175	55	8004671

Kugel-Innenteil mit Verdrehsicherung und werkzeuglos einstellbarem Niederhalter



Schlepper



TECHNISCHE DATEN

zulässige Stützlast am Kuppelpunkt	1500 kg
zulässige Höchstgeschwindigkeit	40 km/h
zulässiger D-Wert bis	65,7 kN

Absteckbolzen im Lieferumfang enthalten



nur zur Verbindung mit Zugkugelnkupplungen 80 ISO 24347
Lieferung mit Einzelgutachten



Hinweise zum Einzelgutachten: Der Anbau des Fahrzeugteiles ist, unter Vorlage des mitgelieferten Gutachtens, durch einen amtlich anerkannten Sachverständigen oder Prüfer für den Kraftfahrzeugverkehr, einen Kraftfahrzeugsachverständigen oder Angestellten nach Abschnitt 4 der Anlage VIIIb zur StVZO zu überprüfen.



2.01 KUGEL-INNENTEILE KI

2.01.080 KUGEL-INNENTEILE KI 8829 B

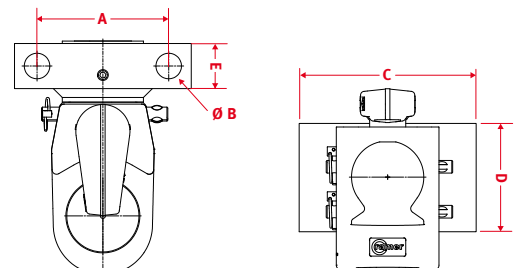

K80 KUGEL-INNENTEIL KI8829 B

Referenz	Abstand Absteckbolzen	Ø Absteckbolzen	Außen	Höhe	Tiefe	AP-Code	Bestell-Nr.
	A [mm]	B [mm]	C [mm]	D [mm]	E [mm]	N-PAV-B-CG1-GRO-MP-SH-0/...	
KI8829B	146	28	196	120	50	35/39/65/73	8004672

Kugel-Innenteil mit Verdrehsicherung und werkzeuglos einstellbarem Niederhalter



Schlepper



TECHNISCHE DATEN

zulässige Stützlast am Kuppelpunkt	1500 kg
zulässige Höchstgeschwindigkeit	40 km/h
zulässiger D-Wert bis	82,4 kN

Absteckbolzen nicht im Lieferumfang enthalten



Absteckbolzen Bestell-Nr.: 8004299



nur zur Verbindung mit Zugkugelkupplungen 80 ISO 24347
Lieferung mit Einzelgutachten



Hinweise zum Einzelgutachten: Der Anbau des Fahrzeugteiles ist, unter Vorlage des mitgelieferten Gutachtens, durch einen amtlich anerkannten Sachverständigen oder Prüfer für den Kraftfahrzeugverkehr, einen Kraftfahrzeugsachverständigen oder Angestellten nach Abschnitt 4 der Anlage VIIIb zur StVZO zu überprüfen.



2.02 KUGELBÖCKE KB

2.02.010 KUGELBÖCKE KB 8293 - 8389



Abb. KB8293

K80 KUGELBÖCKE KB 293 BIS 389 MM

Referenz	Breite	Dicke	Ø Rastbolzen	Abstand	AP-Code	Bestell-Nr.
	A [mm]	B [mm]	C [mm]	D [mm]	N-S-B-CG1-GR0-MP-DH-0/...	
KB8293	293	30	22	100	0	8002574
KB8309	309	30	22	100	0	8002576
KB8311	311	30	22	100	6	8002577
KB8314	314	30	20	100	4	8004705
KB8322	322	30	22	100	0	8002578
KB8329	329	32	25	100	0/1/2/3	8002579
KB8329NB33	329	33	23	100	32	8003676
KB8329/NB30	329	30	20	100	4	8003675
KB8335	335	30	22	100	0/5	8002580
KB8389	389	32	25	100	1/6/38/43	8004858

Kugelbock mit Verdrehsicherung und werkzeuglos einstellbarem Niederhalter

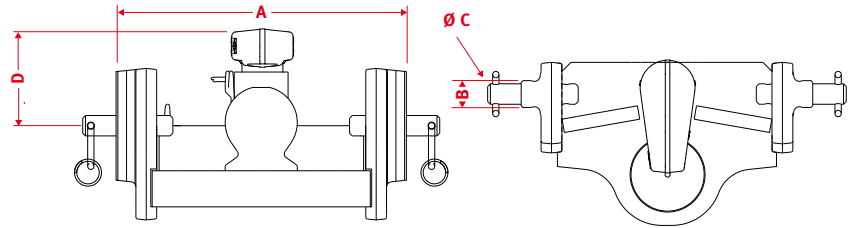

Schlepper



TECHNISCHE DATEN

zulässiger D-Wert bis

89,3 kN

zulässige Stützlast am Kuppelpunkt < 40 km/h (eventuell geringere Werte des Anhängesockels beachten!)

3000 kg

zulässige Stützlast am Kuppelpunkt > 40 km/h (eventuell geringere Werte des Anhängesockels beachten!)

2300 kg

nur zur Verbindung mit Zugkugelkupplungen 80 ISO 24347

passende Zwangslenkungen finden Sie auf Datenblatt 6.01.010



ABG-Nr.: M 9689 / EG-Nr.: e1 0251



2.03 FLANSCHKUGELN KFD

2.03.010 FLANSCHKUGELN KFD 800

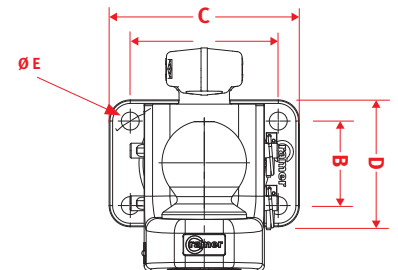
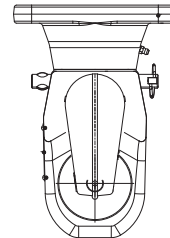

K80 FLANSCHKUGELN KFD FLANSCHAUSFÜHRUNG

Referenz	Flanschplatte	Maße Flanschplatte	Ø Bohrung	D-Wert	Stützlast < 40 km/h	Stützlast > 40 km/h	AP-Code	Bestell-Nr.
	A x B [mm]	C x D [mm]	E [mm]	kN	daN	daN		
KFD800-4 ^{2*}	140 x 80	180 x 115	17	82,4	2700 ¹	2000 ³	N-F-B-CG1-GR0-MP-AH-0	8002902
KFD800-45 ^{3*}	140 x 80	180 x 115	21	82,4	2700 ¹	2000 ³	N-F-B-CG1-GR0-MP-AH-0	8004737
KFD800-5 ^{3**}	160 x 100	200 x 140	21	89,3	2800 ¹	2000 ³	N-F-B-CG1-GR0-MP-AH-0	8002903

Flanschugel mit Verdrehsicherung und werkzeuglos einstellbarem Niederhalter



Schlepper



TECHNISCHE DATEN

¹zulässige Stützlast am Kuppelpunkt (eventuell geringere Werte des Anhängewockes beachten!)

siehe Tabelle

Befestigungsschrauben gehören nicht zum Lieferumfang



² Befestigungsschrauben M16 - Bestell-Nr.: 8004391

³ Befestigungsschrauben M20 - Bestell-Nr.: 8004373



nur zur Verbindung mit Zugkugelnkupplungen 80 ISO 24347



*ABG-Nr.: M 9754

**ABG-Nr.: M 9755



2.04 KUPPLUNGSBÖCKE KK

2.04.001 ALLGEMEINE HINWEISE ZU DEN NIEDERHALTERN AN KUPPLUNGSBÖCKEN

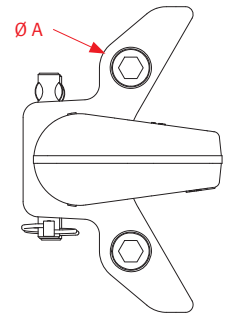
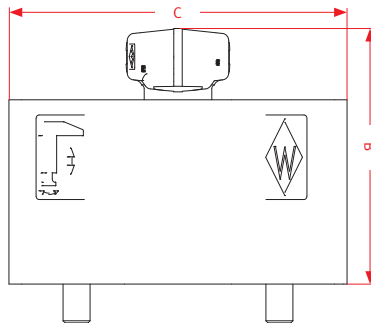

Anschlussbeziehung

Ø Schrauben [mm]	Höhe [mm]	Breite [mm]
(A) M16	(B) 151	(C) 200



Voraussetzungen für die Montage:

passende Zwangslenkungen finden Sie auf Datenblatt 6.00.000
passende Ersatzteile und Zubehör für Kupplungsböcke finden Sie auf Datenblatt 8.00.000

nur zur Verbindung mit Zugkugelkupplungen 80 ISO 24347
Befestigungselemente gehören nicht zum Lieferumfang.

Beim Anbau der Kupplungsböcke an einen Schlepper sind die einschlägigen Bestimmungen (z. B. UVV Fahrzeuge), die Anbaurichtlinien der Fahrzeughersteller, sowie die Montage- und Bedienanleitungen zu beachten!

2.04 KUPPLUNGSBÖCKE KK

2.04.005 KUPPLUNGSBOCK KU300 KK

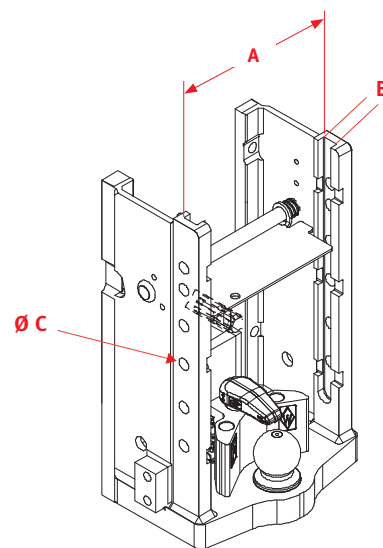

KUPPLUNGSBOCK KU300 KK

Referenz	Breite	Dicke	Ø Rastbolzen	Anzahl	zul. Stützlast	D-Wert	Niederhalter	AP-Code	Bestell-Nr.
	A [mm]	B [mm]	C [mm]	Rastungen	[kg]	[kN]	einstellbar	KK-CG1-OL0-VZW1-SH-0	
KU300KK	335	30	22	6	3000	73,5	•	60/65	8004718

Am Anhängelock dürfen unter Verwendung von Zwangslenkungseinrichtungen Typ 50-15-304W15 (Bestell-Nr.: 8004539) oder Typ 50-15-304 (Bestell-Nr.: 8004444) auch Kalotten K50 zwangsgelenkter Anhänger mit einer Lenkstangenkraft je Lenkstange bis 20kN gekuppelt werden bzw. mit Typ ZWL30W15KU-AS (Bestell-Nr.: 8004825) und ZWL30KU-AS (Bestell-Nr.: 8004824) Gelenkaugen mit einer Lenkstangenkraft je Lenkstange bis 40kN.



Schlepper

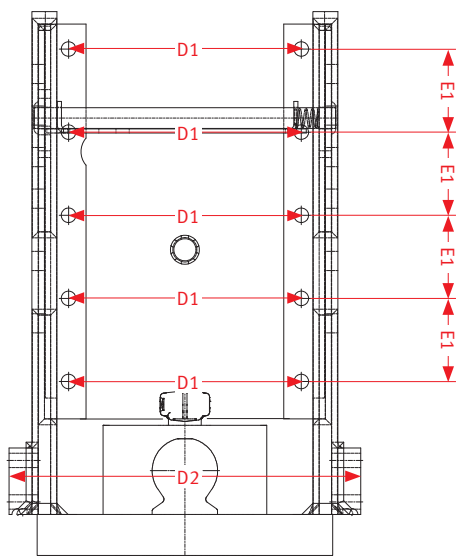

Anschlussbemaßung

Lochabstand horizontal	Lochabstand vertikal
[mm]	[mm]
(D1) 280	(E1) 100
(D2) 423	-

passende Zwangslenkungen finden Sie auf Datenblatt 6.02.010
passende Ersatzteile und Zubehör für Kupplungsböcke finden Sie auf Datenblatt 8.02.040



nur zur Verbindung mit Zugkugelnkupplungen 80 ISO 24347
Lieferung mit Einzelgutachten



Hinweise zum Einzelgutachten: Der Anbau des Fahrzeugteiles ist, unter Vorlage des mitgelieferten Gutachtens, durch einen amtlich anerkannten Sachverständigen oder Prüfer für den Kraftfahrzeugverkehr, einen Kraftfahrzeugsachverständigen oder Angestellten nach Abschnitt 4 der Anlage VIIIb zur StVZO zu überprüfen.



2.04 KUPPLUNGSBÖCKE KK

2.04.010 KUPPLUNGSBOCK KU301 XKK

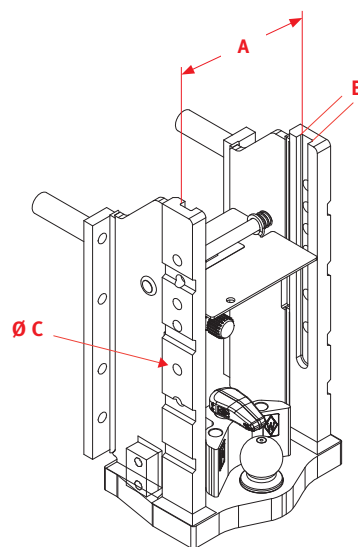
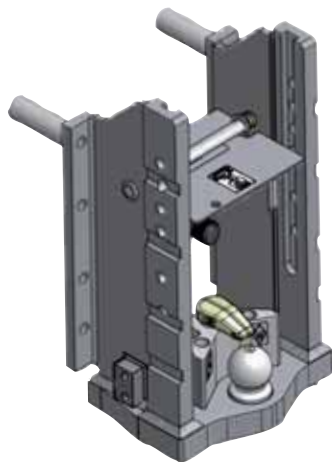

KUPPLUNGSBOCK KU301 XKK

Referenz	Breite	Dicke	Ø Rastbolzen	Anzahl	zul. Stützlast	D-Wert	Niederhalter	AP-Code	Bestell-Nr.
	A [mm]	B [mm]	C [mm]	Rastungen	[kg]	[kN]	einstellbar	KK-CG1-OL0-VZW1-DH-0	
KU301XKK	322	30	22	5	4000	118,2	•	38/65/72	8002735

Am Anhängerböck dürfen unter Verwendung von Zwanglenkungseinrichtungen Typ 50-15-304W15 (Bestell-Nr.: 8004539) oder Typ 50-15-304 (Bestell-Nr.: 8004444) auch Kalotten K50 zwangsgelenkter Anhänger mit einer Lenkstangenkraft je Lenkstange bis 20kN gekuppelt werden bzw. mit Typ ZWL30W15KU-AS (Bestell-Nr.: 8004825) und ZWL30KU-AS (Bestell-Nr.: 8004824) Gelenkaugen mit einer Lenkstangenkraft je Lenkstange bis 40kN.

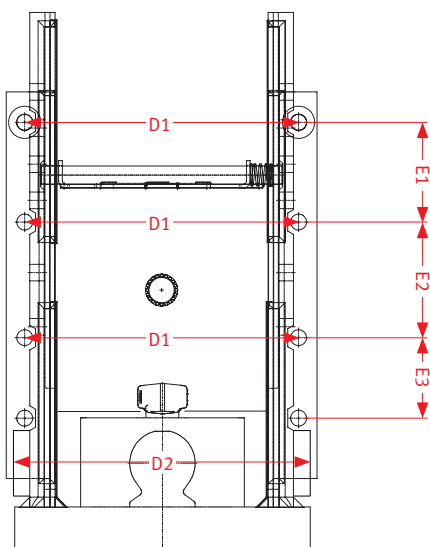

Anschlussbemaßung

Lochabstand horizontal	Lochabstand vertikal
[mm]	[mm]
(D1) 379	(E1) 138
(D2) 365	(E2) 160
-	(E3) 111,5

passende Zwanglenkungen finden Sie auf Datenblatt 6.02.010
passende Ersatzteile und Zubehör für Kupplungsböcke finden Sie auf Datenblatt 8.02.040



nur zur Verbindung mit Zugkugelnkupplungen 80 ISO 24347



ABG-Nr.: F 4264 / EG-Nr. e1 0087



2.04 KUPPLUNGSBÖCKE KK

2.04.020 KUPPLUNGSBOCK KU303 KK

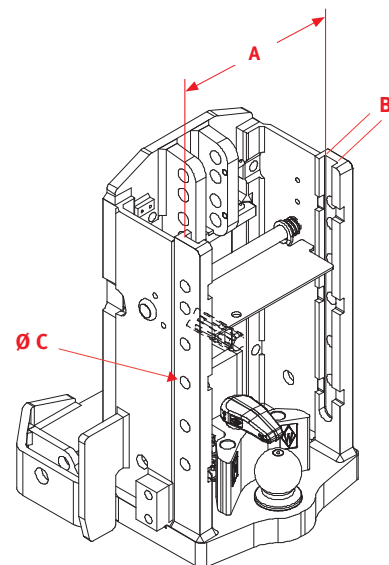

KUPPLUNGSBOCK KU303 KK

Referenz	Breite	Dicke	Ø Rastbolzen	Anzahl	zul. Stützlast	D-Wert	Niederhalter	AP-Code	Bestell-Nr.
	A [mm]	B [mm]	C [mm]	Rastungen	[kg]	[kN]	einstellbar	KK-CG1-OL1-VZW1-DH-0/...	
KU303KK	335	30	22	6	3000	75,0	•	38/65/72	8002736

Am Anhängerböck dürfen unter Verwendung von Zwanglenkungseinrichtungen Typ 50-15-304W15 (Bestell-Nr.: 8004539) oder Typ 50-15-304 (Bestell-Nr.: 8004444) auch Kalotten K50 zwangsgelenkter Anhänger mit einer Lenkstangenkraft je Lenkstange bis 20kN gekuppelt werden bzw. mit Typ ZWL30W15KU-AS (Bestell-Nr.: 8004825) und ZWL30KU-AS (Bestell-Nr.: 8004824) Gelenkaugen mit einer Lenkstangenkraft je Lenkstange bis 40kN.

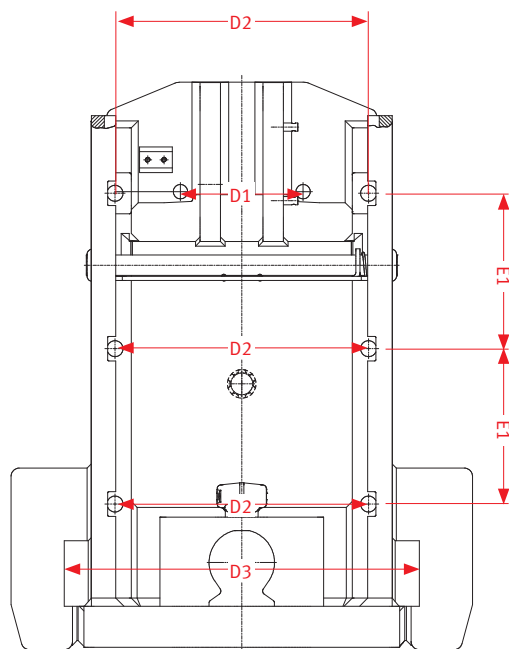

Schlepper



Anschlussbemaßung

Lochabstand horizontal	Lochabstand vertikal
[mm]	[mm]
(D1) 150	(E1) 190
(D2) 310	-
(D3) 448	-

passende Zwanglenkungen finden Sie auf Datenblatt 6.02.010
passende Ersatzteile und Zubehör für Kupplungsböcke finden Sie auf Datenblatt 8.02.040



nur zur Verbindung mit Zugkugelnkupplungen 80 ISO 24347



ABG-Nr.: M 9618 / EG-Nr. e1 0163



2.04 KUPPLUNGSBÖCKE KK

2.04.030 KUPPLUNGSBOCK KU304KKL

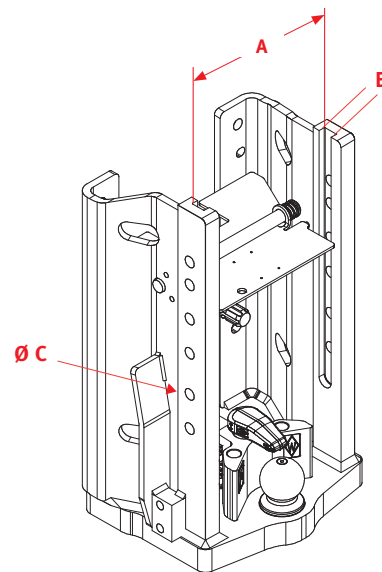

KUPPLUNGSBOCK KU304 KKL

Referenz	Breite	Dicke	Ø Rastbolzen	Anzahl	zul. Stützlast	D-Wert	Niederhalter	AP-Code	Bestell-Nr.
	A [mm]	B [mm]	C [mm]	Rastungen	[kg]	[kN]	einstellbar	KK-CG1-OL0-VZW1-DH-0/...	
KU304KKL	335	30	22	6	3700	91,6	•	38/65/72	8002908

Am Anhängenbock dürfen unter Verwendung von Zwangslenkungseinrichtungen Typ 50-15-304W15 (Bestell-Nr.: 8004539) oder Typ 50-15-304 (Bestell-Nr.: 8004444) auch Kalotten K50 zwangsgelenkter Anhänger mit einer Lenkstangenkraft je Lenkstange bis 20kN gekuppelt werden bzw. mit Typ ZWL30W15KU-AS (Bestell-Nr.: 8004825) und ZWL30KU-AS (Bestell-Nr.: 8004824) Gelenkaugen mit einer Lenkstangenkraft je Lenkstange bis 40kN.

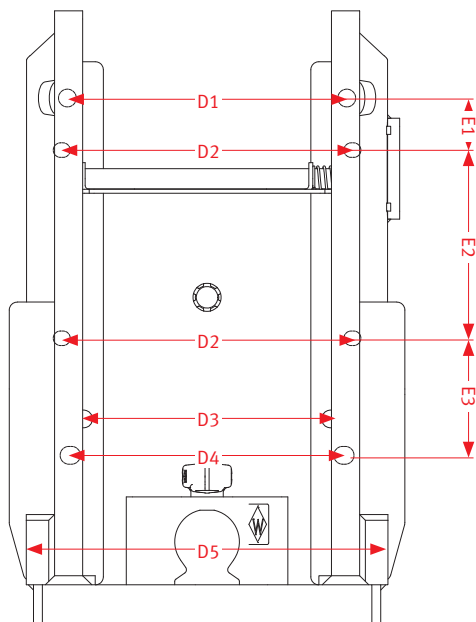

Anschlussbemaßung

Lochabstand horizontal		Lochabstand vertikal	
	[mm]		[mm]
(D1)	346	(E1)	64,5
(D2)	357	(E2)	233
(D3)	312	(E3)	190
(D4)	342		-
(D5)	448		-

passende Zwangslenkungen finden Sie auf Datenblatt 6.02.010
passende Ersatzteile und Zubehör für Kupplungsböcke finden Sie auf Datenblatt 8.02.040



nur zur Verbindung mit Zugkugelnkupplungen 80 ISO 24347



ABG-Nr.: M 9760 / EG-Nr. e1 0286



2.04 KUPPLUNGSBÖCKE KK

2.04.040 KUPPLUNGSBOCK KU344 KK

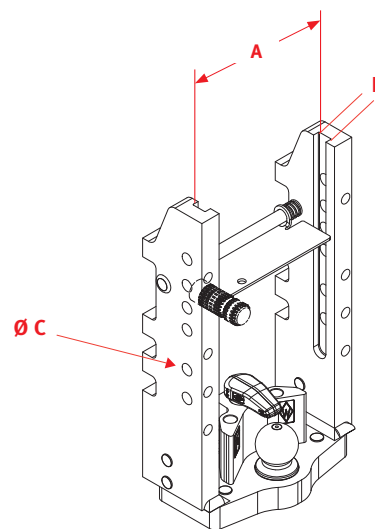

KUPPLUNGSBOCK KU344 KK

Referenz	Breite	Dicke	Ø Rastbolzen	Anzahl	zul. Stützlast	D-Wert	Niederhalter	AP-Code	Bestell-Nr.
	A [mm]	B [mm]	C [mm]	Rastungen	[kg]	[kN]	einstellbar	KK-CG1-OL0-VZW1-EH-0/...	
KU344KK	329	32	25	6	4000	92,0	•	55	8002740

Am Anhängenbock dürfen unter Verwendung von Zwanglenkungseinrichtungen Typ 50-15-304W15 (Bestell-Nr.: 8004539) oder Typ 50-15-304 (Bestell-Nr.: 8004444) auch Kalotten K50 zwangsgelenkter Anhänger mit einer Lenkstangenkraft je Lenkstange bis 20kN gekuppelt werden bzw. mit Typ ZWL30W15KU-AS (Bestell-Nr.: 8004825) und ZWL30KU-AS (Bestell-Nr.: 8004824) Gelenkaugen mit einer Lenkstangenkraft je Lenkstange bis 40kN.

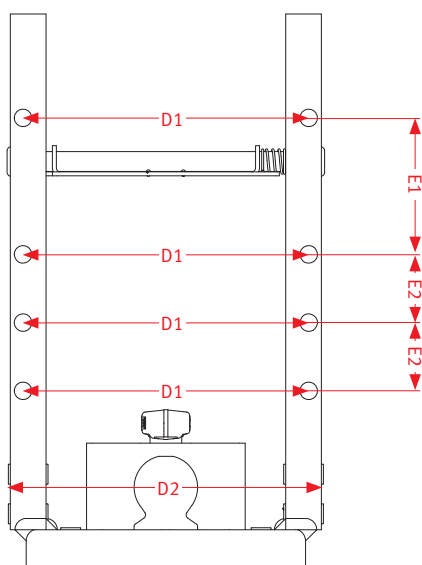

Schlepper



Anschlussbemaßung

Lochabstand horizontal	Lochabstand vertikal
[mm]	[mm]
(D1) 360	(E1) 172
(D2) 392	(E2) 86

passende Zwanglenkungen finden Sie auf Datenblatt 6.02.010
passende Ersatzteile und Zubehör für Kupplungsböcke finden Sie auf Datenblatt 8.02.040



nur zur Verbindung mit Zugkugelnkupplungen 80 ISO 24347



EG-Nr. e1 0415



2.04 KUPPLUNGSBÖCKE KK

2.04.050 KUPPLUNGSBOCK KU345 KK

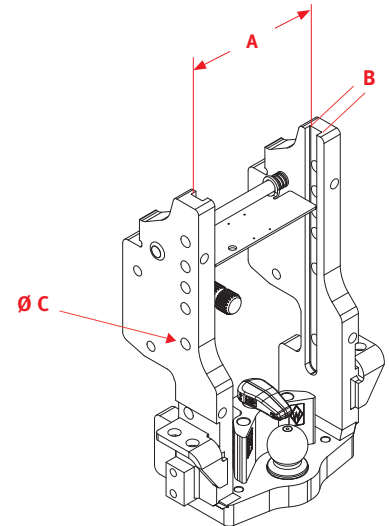
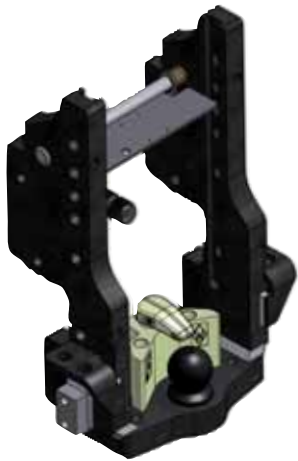

KUPPLUNGSBOCK KU345 KK

Referenz	Breite	Dicke	Ø Rastbolzen	Anzahl	zul. Stützlast	D-Wert	Niederhalter	AP-Code	Bestell-Nr.
	A [mm]	B [mm]	C [mm]	Rastungen	[kg]	[kN]	einstellbar	KK-CG1-OL0-VZW1-SH-0/...	
Ku345KK	329	32	25	6	4000	92,0	•	55	8004565

Am Anhängenbock dürfen unter Verwendung von Zwanglenkungseinrichtungen Typ 50-15-304W15 (Bestell-Nr.: 8004539) oder Typ 50-15-304 (Bestell-Nr.: 8004444) auch Kalotten K50 zwangsgelenkter Anhänger mit einer Lenkstangenkraft je Lenkstange bis 20kN gekuppelt werden bzw. mit Typ ZWL30W15KU-AS (Bestell-Nr.: 8004825) und ZWL30KU-AS (Bestell-Nr.: 8004824) Gelenkaugen mit einer Lenkstangenkraft je Lenkstange bis 40kN.

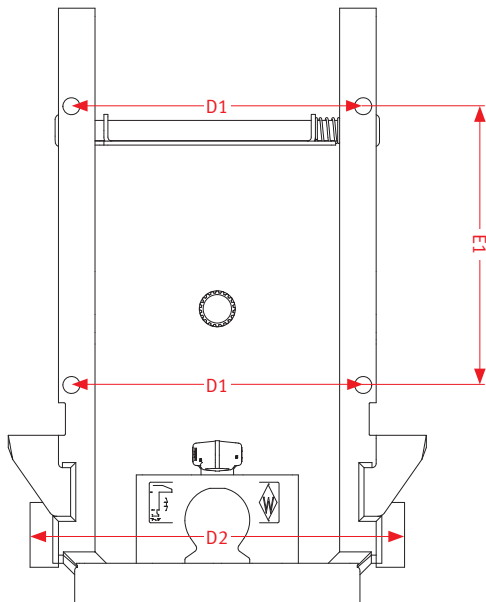

Schlepper



Anschlussbemaßung

Lochabstand horizontal	Lochabstand vertikal
[mm]	[mm]
(D1) 360	(E1) 344
(D2) 462	-

passende Zwanglenkungen finden Sie auf Datenblatt 6.02.010
passende Ersatzteile und Zubehör für Kupplungsböcke finden Sie auf Datenblatt 8.02.040



nur zur Verbindung mit Zugkugelnkupplungen 80 ISO 24347

Lieferung mit Einzelgutachten

Produkte innerhalb der grau markierten Tabellen gehören nicht zum Standard-Lagersortiment, Lieferung nur auf Anfrage möglich.



Hinweise zum Einzelgutachten: Der Anbau des Fahrzeugteiles ist, unter Vorlage des mitgelieferten Gutachtens, durch einen amtlich anerkannten Sachverständigen oder Prüfer für den Kraftfahrzeugverkehr, einen Kraftfahrzeugsachverständigen oder Angestellten nach Abschnitt 4 der Anlage VIIIb zur StVZO zu überprüfen.



2.04 KUPPLUNGSBÖCKE KK

2.04.060 KUPPLUNGSBOCK KU348 KK

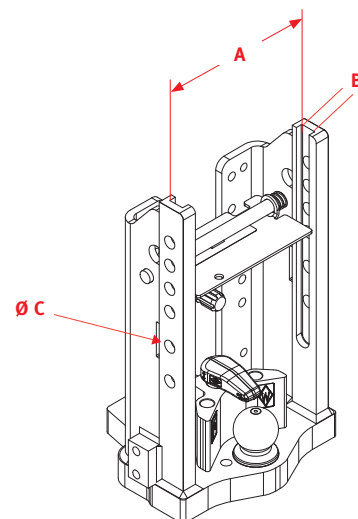
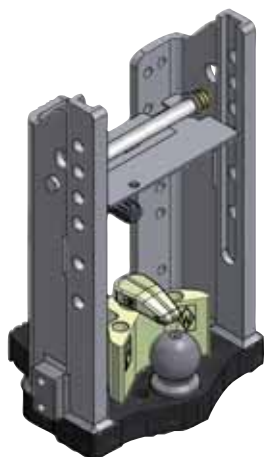

KUPPLUNGSBOCK KU348 KK

Referenz	Breite	Dicke	Ø Rastbolzen	Anzahl	zul. Stützlast	D-Wert	Niederhalter	AP-Code	Bestell-Nr.
	A [mm]	B [mm]	C [mm]	Rastungen	[kg]	[kN]	einstellbar	KK-CG1-OL0-VZW1-SH-0/...	
KU348KK	329	32	25	6	4000	92,0	•	81	8004440

Am Anhängelock dürfen unter Verwendung von Zwanglenkungseinrichtungen Typ 50-15-304W15 (Bestell-Nr.: 8004539) oder Typ 50-15-304 (Bestell-Nr.: 8004444) auch Kalotten K50 zwangsgelenkter Anhänger mit einer Lenkstangenkraft je Lenkstange bis 20kN gekuppelt werden bzw. mit Typ ZWL30W15KU-AS (Bestell-Nr.: 8004825) und ZWL30KU-AS (Bestell-Nr.: 8004824) Gelenkauen mit einer Lenkstangenkraft je Lenkstange bis 40kN.



Schlepper

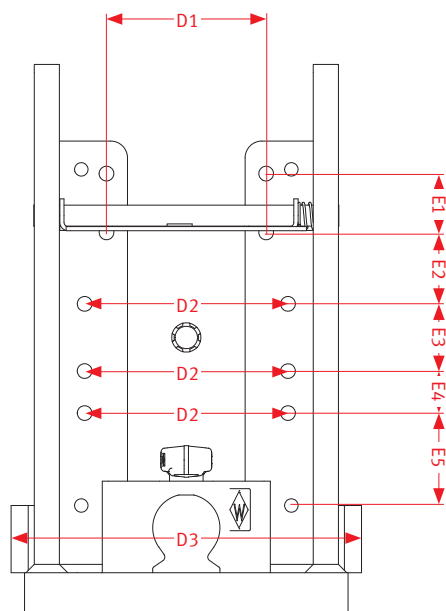

Anschlussbemaßung

Lochabstand horizontal	Lochabstand vertikal
[mm]	[mm]
(D1) 190	(E1) 70
(D2) 242	(E2) 85
(D3) 417	(E3) 80
-	(E4) 50
-	(E5) 110

passende Zwanglenkungen finden Sie auf Datenblatt 6.02.010
passende Ersatzteile und Zubehör für Kupplungsböcke finden Sie auf Datenblatt 8.02.040



nur zur Verbindung mit Zugkugelnkupplungen 80 ISO 24347
Lieferung mit Einzelgutachten



Hinweise zum Einzelgutachten: Der Anbau des Fahrzeugteiles ist, unter Vorlage des mitgelieferten Gutachtens, durch einen amtlich anerkannten Sachverständigen oder Prüfer für den Kraftfahrzeugverkehr, einen Kraftfahrzeugsachverständigen oder Angestellten nach Abschnitt 4 der Anlage VIIIb zur StVZO zu überprüfen.



2.04 KUPPLUNGSBÖCKE KK

2.04.070 KUPPLUNGSBOCK KU355 KK

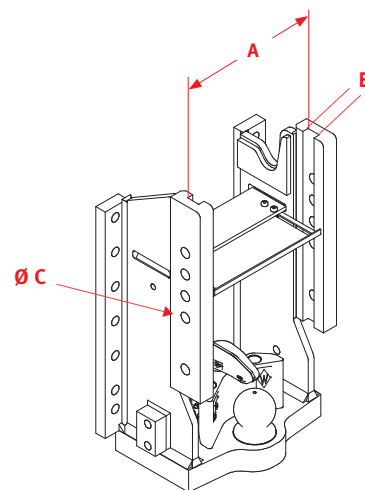

KUPPLUNGSBOCK KU355 KK

Referenz	Breite	Dicke	Ø Rastbolzen	Anzahl	zul. Stützlast	D-Wert	Niederhalter	AP-Code	Bestell-Nr.
	A [mm]	B [mm]	C [mm]	Rastungen	[kg]	[kN]	einstellbar	KK-CG1-OL0-VZW1-DH-0/...	
KU355KK	322	30	22	5	4000	93,6	•	39/59/73	8002718

Am Anhängenbock dürfen unter Verwendung von Zwanglenkungseinrichtungen Typ 50-15-304W15 (Bestell-Nr.: 8004539) oder Typ 50-15-304 (Bestell-Nr.: 8004444) auch Kalotten K50 zwangsgelenkter Anhänger mit einer Lenkstangenkraft je Lenkstange bis 20kN gekuppelt werden bzw. mit Typ ZWL30W15KU-AS (Bestell-Nr.: 8004825) und ZWL30KU-AS (Bestell-Nr.: 8004824) Gelenkaugen mit einer Lenkstangenkraft je Lenkstange bis 40kN.

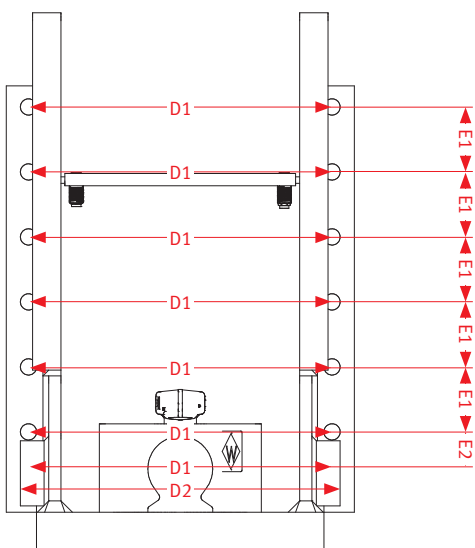

Anschlussbemaßung

Lochabstand horizontal	Lochabstand vertikal
[mm]	[mm]
(D1) 375	(E1) 80
(D2) 365	(E2) 44

passende Zwanglenkungen finden Sie auf Datenblatt 6.02.010
passende Ersatzteile und Zubehör für Kupplungsböcke finden Sie auf Datenblatt 8.02.040



nur zur Verbindung mit Zugkugelnkupplungen 80 ISO 24347



ABG-Nr.: F 4267 / EG-Nr. e1 0108



2.04 KUPPLUNGSBÖCKE KK

2.04.080 KUPPLUNGSBOCK KU356 KK

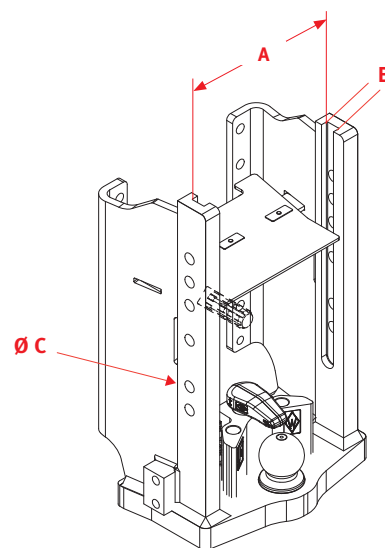
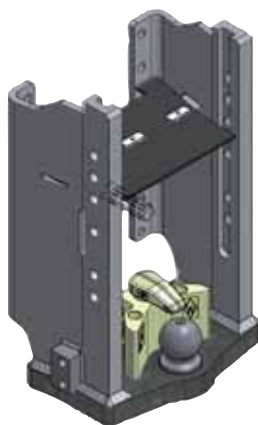

KUPPLUNGSBOCK KU356 KK

Referenz	Breite	Dicke	Ø Rastbolzen	Anzahl	zul. Stützlast	D-Wert	Niederhalter	AP-Code	Bestell-Nr.
	A [mm]	B [mm]	C [mm]	Rastungen	[kg]	[kN]	einstellbar	KK-CG1-OL0-VZW1-SH-0/...	
KU356KK	335	30	22	6	3500	93,6	•	35/39/41/61/76/77	8004468

Am Anhängelock dürfen unter Verwendung von Zwangslenkungseinrichtungen Typ 50-15-304W15 (Bestell-Nr.: 8004539) oder Typ 50-15-304 (Bestell-Nr.: 8004444) auch Kalotten K50 zwangsgelenkter Anhänger mit einer Lenkstangenkraft je Lenkstange bis 20kN gekuppelt werden bzw. mit Typ ZWL30W15KU-AS (Bestell-Nr.: 8004825) und ZWL30KU-AS (Bestell-Nr.: 8004824) Gelenkaugen mit einer Lenkstangenkraft je Lenkstange bis 40kN.

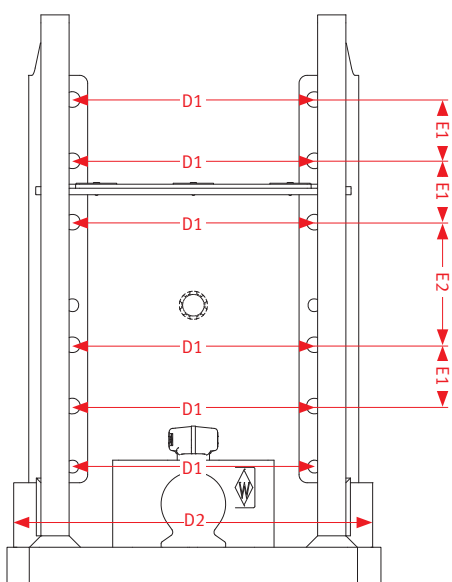

Schlepper



Anschlussbemaßung

Lochabstand horizontal	Lochabstand vertikal
[mm]	[mm]
(D1) 300	(E1) 76
(D2) 445	(E2) 152

passende Zwangslenkungen finden Sie auf Datenblatt 6.02.010
passende Ersatzteile und Zubehör für Kupplungsböcke finden Sie auf Datenblatt 8.02.040

nur zur Verbindung mit Zugkugelnkupplungen 80 ISO 24347
Lieferung mit Einzelgutachten

Hinweise zum Einzelgutachten: Der Anbau des Fahrzeugteiles ist, unter Vorlage des mitgelieferten Gutachtens, durch einen amtlich anerkannten Sachverständigen oder Prüfer für den Kraftfahrzeugverkehr, einen Kraftfahrzeugsachverständigen oder Angestellten nach Abschnitt 4 der Anlage VIIIb zur StVZO zu überprüfen.

2.04 KUPPLUNGSBÖCKE KK

2.04.090 KUPPLUNGSBOCK KU369 KK

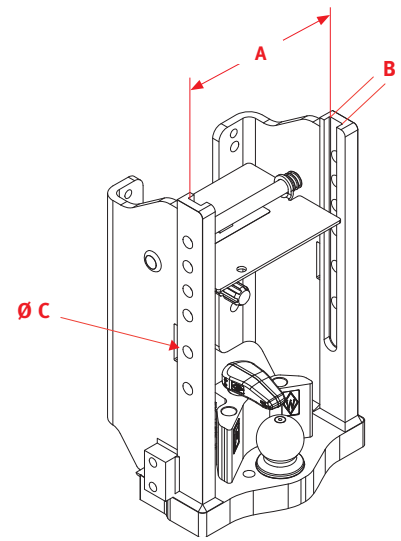
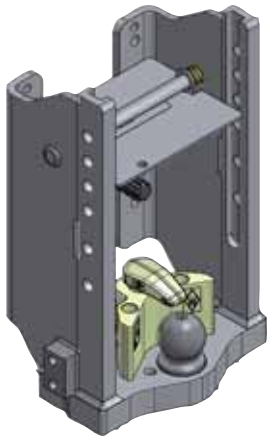

KUPPLUNGSBOCK KU369 KK

Referenz	Breite	Dicke	Ø Rastbolzen	Anzahl	zul. Stützlast	D-Wert	Niederhalter	AP-Code	Bestell-Nr.
	A [mm]	B [mm]	C [mm]	Rastungen	[kg]	[kN]	einstellbar	KK-CG1-OL0-VZW1-SH-0/...	
KU369KK	335	30	22	6	3000	68,4	•	35/45/46/70	8004485

Am Anhängelock dürfen unter Verwendung von Zwanglenkungseinrichtungen Typ 50-15-304W15 (Bestell-Nr.: 8004539) oder Typ 50-15-304 (Bestell-Nr.: 8004444) auch Kalotten K50 zwangsgelenkter Anhänger mit einer Lenkstangenkraft je Lenkstange bis 20kN gekuppelt werden bzw. mit Typ ZWL30W15KU-AS (Bestell-Nr.: 8004825) und ZWL30KU-AS (Bestell-Nr.: 8004824) Gelenkaugen mit einer Lenkstangenkraft je Lenkstange bis 40kN.

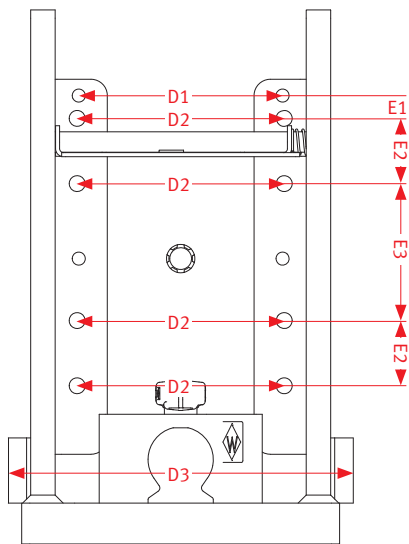

Anschlussbemaßung

Lochabstand horizontal	Lochabstand vertikal
[mm]	[mm]
(D1) 250	(E1) 28
(D2) 254	(E2) 80
(D3) 423	(E3) 168

passende Zwanglenkungen finden Sie auf Datenblatt 6.02.010
passende Ersatzteile und Zubehör für Kupplungsböcke finden Sie auf Datenblatt 8.02.040



nur zur Verbindung mit Zugkugelnkupplungen 80 ISO 24347
Lieferung mit Einzelgutachten



Hinweise zum Einzelgutachten: Der Anbau des Fahrzeugteiles ist, unter Vorlage des mitgelieferten Gutachtens, durch einen amtlich anerkannten Sachverständigen oder Prüfer für den Kraftfahrzeugverkehr, einen Kraftfahrzeugsachverständigen oder Angestellten nach Abschnitt 4 der Anlage VIIIb zur StVZO zu überprüfen.



2.04 KUPPLUNGSBÖCKE KK

2.04.100 KUPPLUNGSBOCK KU379 KK

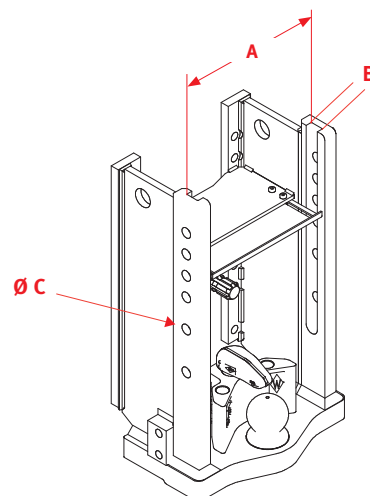

KUPPLUNGSBOCK KU379 KK

Referenz	Breite	Dicke	Ø Rastbolzen	Anzahl	zul. Stützlast	D-Wert	Niederhalter	AP-Code	Bestell-Nr.
	A [mm]	B [mm]	C [mm]	Rastungen	[kg]	[kN]	einstellbar	KK-CG1-OL0-VZW1-SH-0/...	
KU379KK	335	30	22	6	3000	82,4	•	39/52/59/72/73	8002746

Am Anhängelock dürfen unter Verwendung von Zwanglenkungseinrichtungen Typ 50-15-304W15 (Bestell-Nr.: 8004539) oder Typ 50-15-304 (Bestell-Nr.: 8004444) auch Kalotten K50 zwangsgelenkter Anhänger mit einer Lenkstangenkraft je Lenkstange bis 20kN gekuppelt werden bzw. mit Typ ZWL30W15KU-AS (Bestell-Nr.: 8004825) und ZWL30KU-AS (Bestell-Nr.: 8004824) Gelenkaugen mit einer Lenkstangenkraft je Lenkstange bis 40kN.

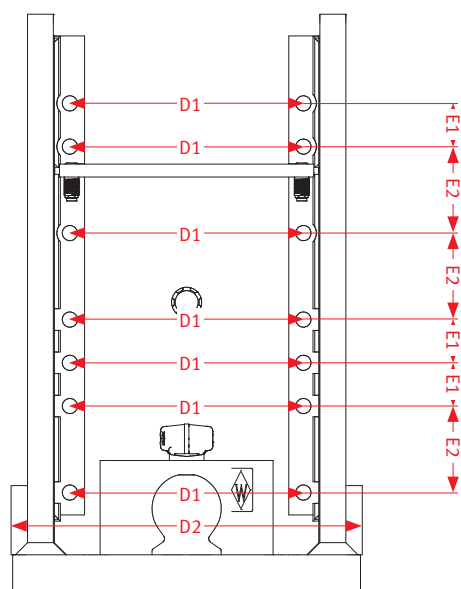

Schlepper



Anschlussbemaßung

Lochabstand horizontal	Lochabstand vertikal
[mm]	[mm]
(D1) 270	(E1) 50
(D2) 406	(E2) 100

passende Zwanglenkungen finden Sie auf Datenblatt 6.02.010
passende Ersatzteile und Zubehör für Kupplungsböcke finden Sie auf Datenblatt 8.02.040



zur Verbindung mit Zugkugelnkupplungen 80 ISO 24347
Lieferung mit Einzelgutachten



Hinweise zum Einzelgutachten: Der Anbau des Fahrzeugteiles ist, unter Vorlage des mitgelieferten Gutachtens, durch einen amtlich anerkannten Sachverständigen oder Prüfer für den Kraftfahrzeugverkehr, einen Kraftfahrzeugsachverständigen oder Angestellten nach Abschnitt 4 der Anlage VIIIb zur StVZO zu überprüfen.



2.04 KUPPLUNGSBÖCKE KK

2.04.110 KUPPLUNGSBOCK KU385 KK

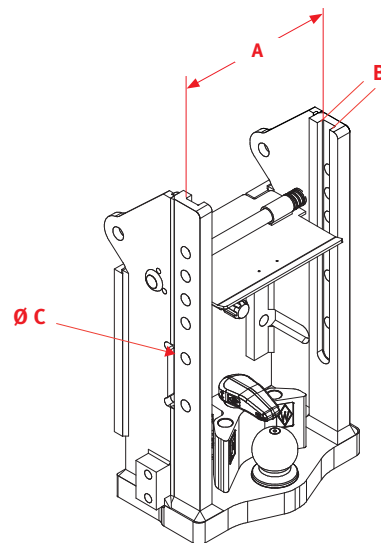

KUPPLUNGSBOCK KU385 KK

Referenz	Breite	Dicke	Ø Rastbolzen	Anzahl	zul. Stützlast	D-Wert	Niederhalter	AP-Code	Bestell-Nr.
	A [mm]	B [mm]	C [mm]	Rastungen	[kg]	[kN]	einstellbar	KK-CG1-OL0-VZW1-SH-0/...	
KU385KK	335	30	22	6	3000	82,4	•	38/65/72	8004704

Am Anhängerböck dürfen unter Verwendung von Zwangsgelenkeinrichtungen Typ 50-15-304W15 (Bestell-Nr.: 8004539) oder Typ 50-15-304 (Bestell-Nr.: 8004444) auch Kalotten K50 zwangsgelenkter Anhänger mit einer Lenkstangenkraft je Lenkstange bis 20kN gekuppelt werden bzw. mit Typ ZWL30W15KU-AS (Bestell-Nr.: 8004825) und ZWL30KU-AS (Bestell-Nr.: 8004824) Gelenkaugen mit einer Lenkstangenkraft je Lenkstange bis 40kN.

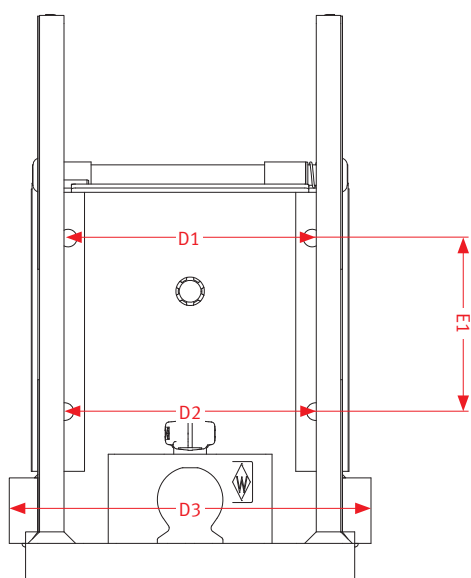

Anschlussbemaßung

Lochabstand horizontal	Lochabstand vertikal
[mm]	[mm]
(D1) 298	(E1) 212
(D2) 306	-
(D3) 442	-

passende Zwangsgelenkungen finden Sie auf Datenblatt 6.02.010
passende Ersatzteile und Zubehör für Kupplungsböcke finden Sie auf Datenblatt 8.02.040



nur zur Verbindung mit Zugkugelnkupplungen 80 ISO 24347
Lieferung mit Einzelgutachten



Hinweise zum Einzelgutachten: Der Anbau des Fahrzeugteiles ist, unter Vorlage des mitgelieferten Gutachtens, durch einen amtlich anerkannten Sachverständigen oder Prüfer für den Kraftfahrzeugverkehr, einen Kraftfahrzeugsachverständigen oder Angestellten nach Abschnitt 4 der Anlage VIIIb zur StVZO zu überprüfen.



2.04 KUPPLUNGSBÖCKE KK

2.04.120 KUPPLUNGSBOCK KU386 KK

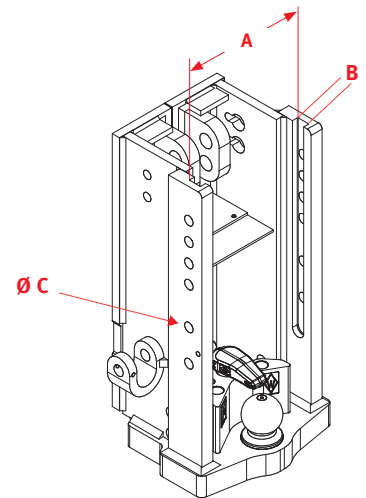

KUPPLUNGSBOCK KU386 KK

Referenz	Breite	Dicke	Ø Rastbolzen	Anzahl	zul. Stützlast	D-Wert	Niederhalter	AP-Code	Bestell-Nr.
	A [mm]	B [mm]	C [mm]	Rastungen	[kg]	[kN]	einstellbar	KK-CG1-OL1-VZW0-SH-0/...	
KU386KK	293	30	22	6	3000	65,7	•	35	8002747

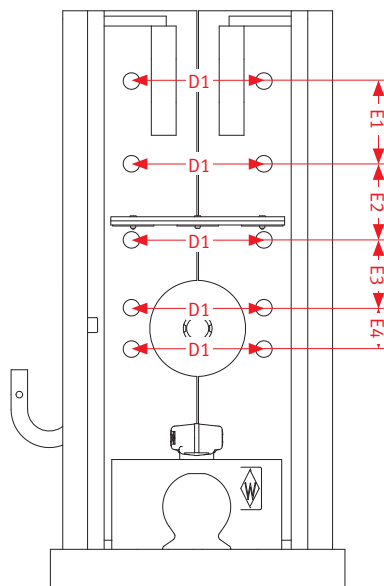

Schlepper

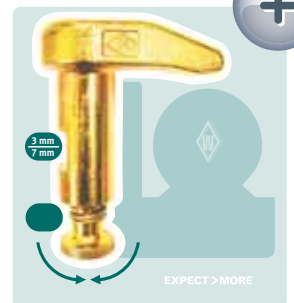

Anschlussbemaßung

Lochabstand horizontal	Lochabstand vertikal
[mm]	[mm]
(D1) 160	(E1) 100
-	(E2) 92
-	(E3) 82
-	(E4) 50

passende Zwanglenkungen finden Sie auf Datenblatt 6.02.010
passende Ersatzteile und Zubehör für Kupplungsböcke finden Sie auf Datenblatt 8.02.040

nur zur Verbindung mit Zugkugelnkupplungen 80 ISO 24347
Lieferung mit Einzelgutachten

Hinweise zum Einzelgutachten: Der Anbau des Fahrzeugteiles ist, unter Vorlage des mitgelieferten Gutachtens, durch einen amtlich anerkannten Sachverständigen oder Prüfer für den Kraftfahrzeugverkehr, einen Kraftfahrzeugsachverständigen oder Angestellten nach Abschnitt 4 der Anlage VIIIb zur StVZO zu überprüfen.

2.04 KUPPLUNGSBÖCKE KK

2.04.130 KUPPLUNGSBOCK KU397 KK

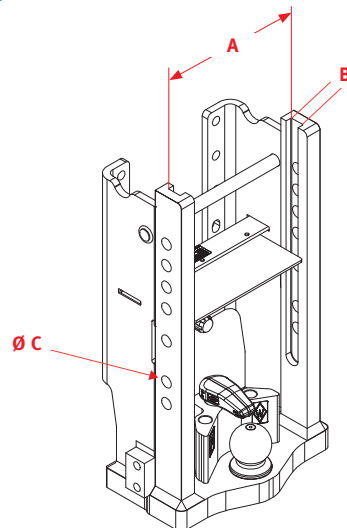

KUPPLUNGSBOCK KU397 KK

Referenz	Breite	Dicke	Ø Rastbolzen	Anzahl	zul. Stützlast	D-Wert	Niederhalter	AP-Code	Bestell-Nr.
	A [mm]	B [mm]	C [mm]	Rastungen	[kg]	[kN]	einstellbar	KK-CG1-OL0-VZW1-SH-0/...	
KU397KK	329	32	25	7	3000	94,1	•	67	8004484

Am Anhängenbock dürfen unter Verwendung von Zwangslenkungseinrichtungen Typ 50-15-304W15 (Bestell-Nr.: 8004539) oder Typ 50-15-304 (Bestell-Nr.: 8004444) auch Kalotten K50 zwangsgelenkter Anhänger mit einer Lenkstangenkraft je Lenkstange bis 20kN gekuppelt werden bzw. mit Typ ZWL30W15KU-AS (Bestell-Nr.: 8004825) und ZWL30KU-AS (Bestell-Nr.: 8004824) Gelenkaugen mit einer Lenkstangenkraft je Lenkstange bis 40kN.

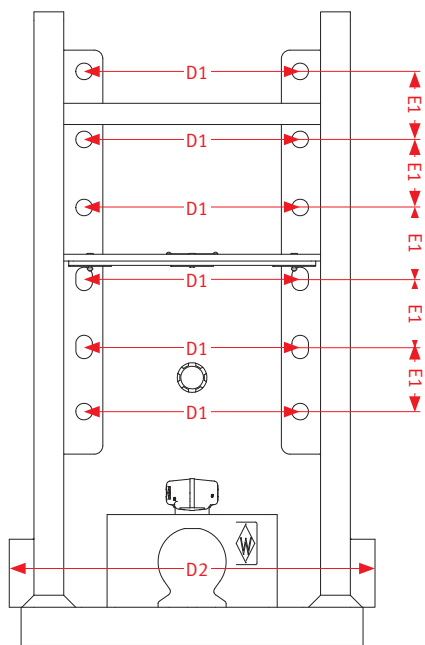

Anschlussbemaßung

Lochabstand horizontal	Lochabstand vertikal
[mm]	[mm]
(D1) 254	(E1) 80
(D2) 430	-

passende Zwangslenkungen finden Sie auf Datenblatt 6.02.010
passende Ersatzteile und Zubehör für Kupplungsböcke finden Sie auf Datenblatt 8.02.040



nur zur Verbindung mit Zugkugelnkupplungen 80 ISO 24347
erfordert Schlussquerträger Q64 verstärkt ohne Q19
Lieferung mit Einzelgutachten



Hinweise zum Einzelgutachten: Der Anbau des Fahrzeugteiles ist, unter Vorlage des mitgelieferten Gutachtens, durch einen amtlich anerkannten Sachverständigen oder Prüfer für den Kraftfahrzeugverkehr, einen Kraftfahrzeugsachverständigen oder Angestellten nach Abschnitt 4 der Anlage VIIIb zur StVZO zu überprüfen.



2.04 KUPPLUNGSBÖCKE KK

2.04.140 KUPPLUNGSBOCK KU398 KK

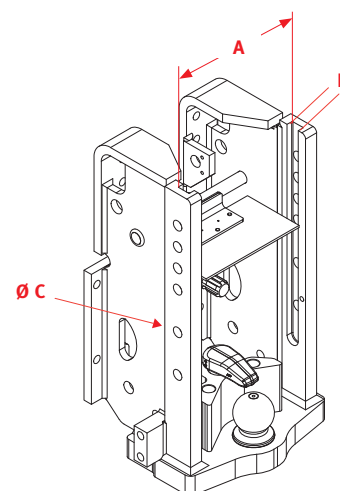
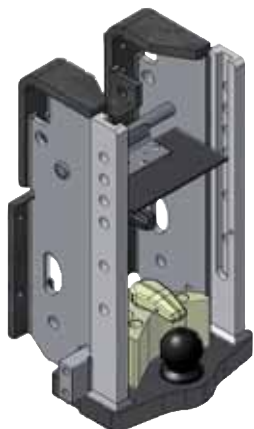

KUPPLUNGSBOCK KU398 KK

Referenz	Breite	Dicke	Ø Rastbolzen	Anzahl	zul. Stützlast	D-Wert	Niederhalter	AP-Code	Bestell-Nr.
	A [mm]	B [mm]	C [mm]	Rastungen	[kg]	[kN]	einstellbar	KK-CG1-OL1-VZW1-SH-0/...	
KU398KK	309	30	22	6	3000	73,5	•	39	8002749

Am Anhängelock dürfen unter Verwendung von Zwanglenkungseinrichtungen Typ 50-15-304W15 (Bestell-Nr.: 8004539) oder Typ 50-15-304 (Bestell-Nr.: 8004444) auch Kalotten K50 zwangsgelenkter Anhänger mit einer Lenkstangenkraft je Lenkstange bis 20kN gekuppelt werden bzw. mit Typ ZWL30W15KU-AS (Bestell-Nr.: 8004825) und ZWL30KU-AS (Bestell-Nr.: 8004824) Gelenkauen mit einer Lenkstangenkraft je Lenkstange bis 40kN.

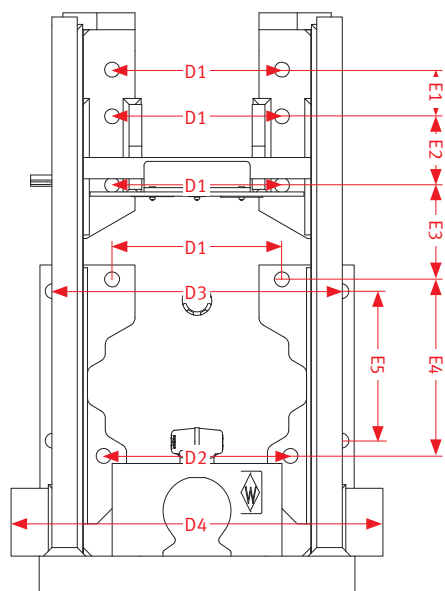

Schlepper



Anschlussbemaßung

Lochabstand horizontal		Lochabstand vertikal	
[mm]		[mm]	
(D1)	200	(E1)	55
(D2)	220	(E2)	81
(D3)	340	(E3)	111
(D4)	438	(E4)	208
-		(E5)	190

passende Zwanglenkungen finden Sie auf Datenblatt 6.02.010
passende Ersatzteile und Zubehör für Kupplungsböcke finden Sie auf Datenblatt 8.02.040



nur zur Verbindung mit Zugkugelkupplungen 80 ISO 24347
Lieferung mit Einzelgutachten



Hinweise zum Einzelgutachten: Der Anbau des Fahrzeugteiles ist, unter Vorlage des mitgelieferten Gutachtens, durch einen amtlich anerkannten Sachverständigen oder Prüfer für den Kraftfahrzeugverkehr, einen Kraftfahrzeugsachverständigen oder Angestellten nach Abschnitt 4 der Anlage VIIIb zur StVZO zu überprüfen.



2.04 KUPPLUNGSBÖCKE KK

2.04.150 KUPPLUNGSBOCK KU390 KK

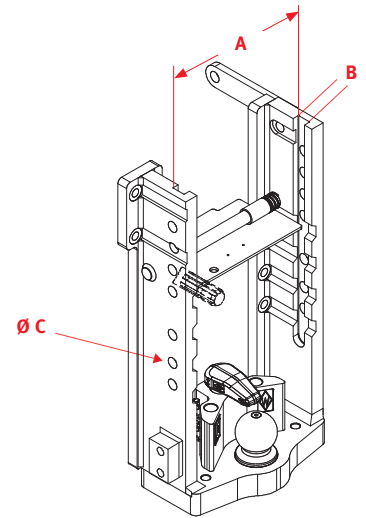

KUPPLUNGSBOCK KU390 KK

Referenz	Breite	Dicke	Ø Rastbolzen	Anzahl	zul. Stützlast	D-Wert	Niederhalter	AP-Code	Bestell-Nr.
	A [mm]	B [mm]	C [mm]	Rastungen	[kg]	[kN]	einstellbar	KK-CG1-OL0-VZW1-SH-0/...	
KU390KK	335	30	22	7	3000	73,6	•	35/66	8002748

Am Anhängenbock dürfen unter Verwendung von Zwanglenkungseinrichtungen Typ 50-15-304W15 (Bestell-Nr.: 8004539) oder Typ 50-15-304 (Bestell-Nr.: 8004444) auch Kalotten K50 zwangsgelenkter Anhänger mit einer Lenkstangenkraft je Lenkstange bis 20kN gekuppelt werden bzw. mit Typ ZWL30W15KU-AS (Bestell-Nr.: 8004825) und ZWL30KU-AS (Bestell-Nr.: 8004824) Gelenkaugen mit einer Lenkstangenkraft je Lenkstange bis 40kN.

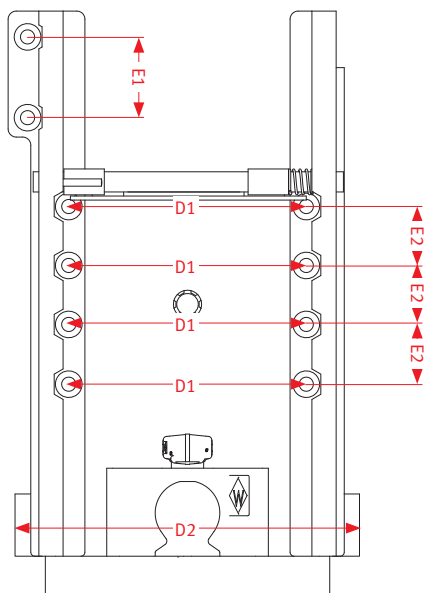

Anschlussbemaßung

Lochabstand horizontal	Lochabstand vertikal
[mm]	[mm]
(D1) 294	(E1) 100
(D2) 406	(E2) 73

passende Zwanglenkungen finden Sie auf Datenblatt 6.02.010
passende Ersatzteile und Zubehör für Kupplungsböcke finden Sie auf Datenblatt 8.02.040



nur zur Verbindung mit Zugkugelnkupplungen 80 ISO 24347
Lieferung mit Einzelgutachten



Hinweise zum Einzelgutachten: Der Anbau des Fahrzeugteiles ist, unter Vorlage des mitgelieferten Gutachtens, durch einen amtlich anerkannten Sachverständigen oder Prüfer für den Kraftfahrzeugverkehr, einen Kraftfahrzeugsachverständigen oder Angestellten nach Abschnitt 4 der Anlage VIIIb zur StVZO zu überprüfen.



2.04 KUPPLUNGSBÖCKE KK

2.04.160 KUPPLUNGSBOCK KU367 KK

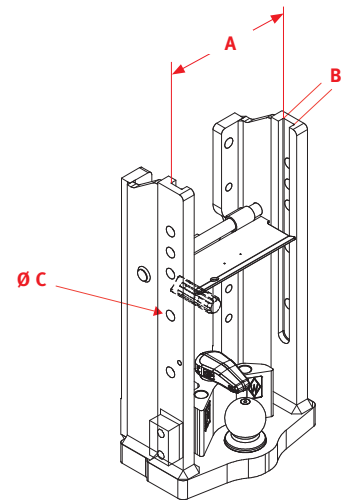

KUPPLUNGSBOCK KU367 KK

Referenz	Breite	Dicke	Ø Rastbolzen	Anzahl	zul. Stützlast	D-Wert	Niederhalter	AP-Code	Bestell-Nr.
	A [mm]	B [mm]	C [mm]	Rastungen	[kg]	[kN]	einstellbar	KK-CG1-OL0-VZW1-EH-0/...	
KU367KK	309	30	22	5	3000	84,3	•	35/66	8002741

Am Anhängenbock dürfen unter Verwendung von Zwanglenkungseinrichtungen Typ 50-15-304W15 (Bestell-Nr.: 8004539) oder Typ 50-15-304 (Bestell-Nr.: 8004444) auch Kalotten K50 zwangsgelenkter Anhänger mit einer Lenkstangenkraft je Lenkstange bis 20kN gekuppelt werden bzw. mit Typ ZWL30W15KU-AS (Bestell-Nr.: 8004825) und ZWL30KU-AS (Bestell-Nr.: 8004824) Gelenkaugen mit einer Lenkstangenkraft je Lenkstange bis 40kN.



Schlepper

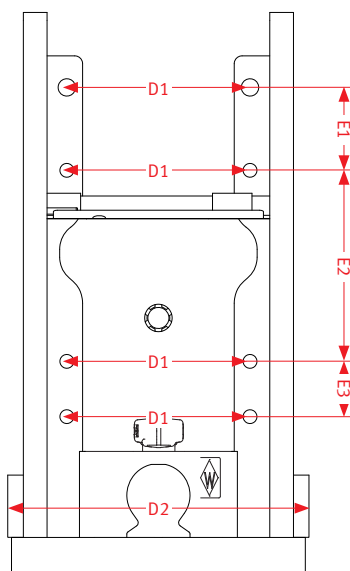

Anschlussbemaßung

Lochabstand horizontal	Lochabstand vertikal
[mm]	[mm]
(D1) 232	(E1) 105
(D2) 397	(E2) 242
-	(E3) 70

passende Zwanglenkungen finden Sie auf Datenblatt 6.02.010
passende Ersatzteile und Zubehör für Kupplungsböcke finden Sie auf Datenblatt 8.02.040



nur zur Verbindung mit Zugkugelnkupplungen 80 ISO 24347



EG-Nr. e1 0101



2.04 KUPPLUNGSBÖCKE KK

2.04.170 KUPPLUNGSBOCK KU367 NKK

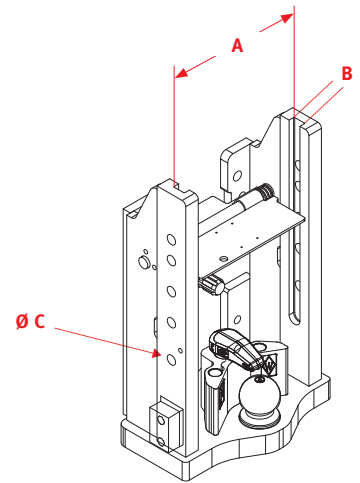

KUPPLUNGSBOCK KU367 NKK

Referenz	Breite	Dicke	Ø Rastbolzen	Anzahl	zul. Stützlast	D-Wert	Niederhalter	AP-Code	Bestell-Nr.
	A [mm]	B [mm]	C [mm]	Rastungen	[kg]	[kN]	einstellbar	KK-CG1-OL0-VZW1-EH-0/...	
KU367NKK	335	30	22	5	4000	84,2	•	66	8002909

Am Anhängenbock dürfen unter Verwendung von Zwanglenkungseinrichtungen Typ 50-15-304W15 (Bestell-Nr.: 8004539) oder Typ 50-15-304 (Bestell-Nr.: 8004444) auch Kalotten K50 zwangsgelenkter Anhänger mit einer Lenkstangenkraft je Lenkstange bis 20kN gekuppelt werden bzw. mit Typ ZWL30W15KU-AS (Bestell-Nr.: 8004825) und ZWL30KU-AS (Bestell-Nr.: 8004824) Gelenkaugen mit einer Lenkstangenkraft je Lenkstange bis 40kN.

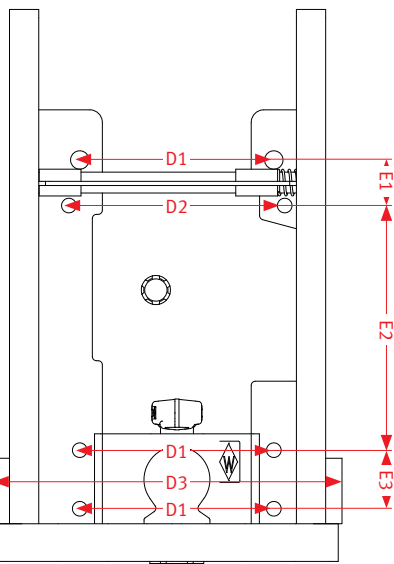

Schlepper

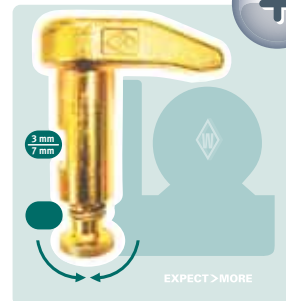

Anschlussbemaßung

Lochabstand horizontal	Lochabstand vertikal
[mm]	[mm]
(D1) 232	(E1) 54,5
(D2) 258	(E2) 292,5
(D3) 406	(E3) 70

passende Zwanglenkungen finden Sie auf Datenblatt 6.02.010
passende Ersatzteile und Zubehör für Kupplungsböcke finden Sie auf Datenblatt 8.02.040



nur zur Verbindung mit Zugkugelnkupplungen 80 ISO 24347



EG-Nr. e1 0106



2.04 KUPPLUNGSBÖCKE KK

2.04.180 KUPPLUNGSBOCK KU308 KK

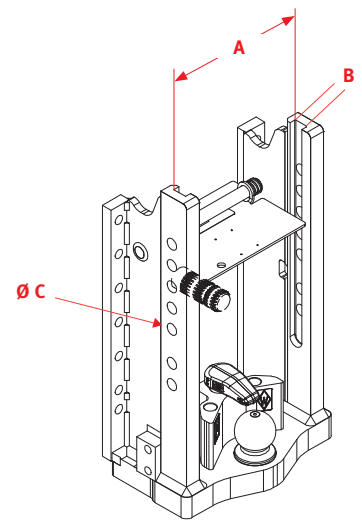

KUPPLUNGSBOCK KU308 KK

Referenz	Breite	Dicke	Ø Rastbolzen	Anzahl	zul. Stützlast	D-Wert	Niederhalter	AP-Code	Bestell-Nr.
	A [mm]	B [mm]	C [mm]	Rastungen	[kg]	[kN]	einstellbar	KK-CG1-OL0-VZW1-SH-0/...	
KU308KK	329	32	25	7	4000	97,1	•	43/65	8004666

Am Anhängerböck dürfen unter Verwendung von Zwangslenkungseinrichtungen Typ 50-15-304W15 (Bestell-Nr.: 8004539) oder Typ 50-15-304 (Bestell-Nr.: 8004444) auch Kalotten K50 zwangsgelenkter Anhänger mit einer Lenkstangenkraft je Lenkstange bis 20kN gekuppelt werden bzw. mit Typ ZWL30W15KU-AS (Bestell-Nr.: 8004825) und ZWL30KU-AS (Bestell-Nr.: 8004824) Gelenkaugen mit einer Lenkstangenkraft je Lenkstange bis 40kN.

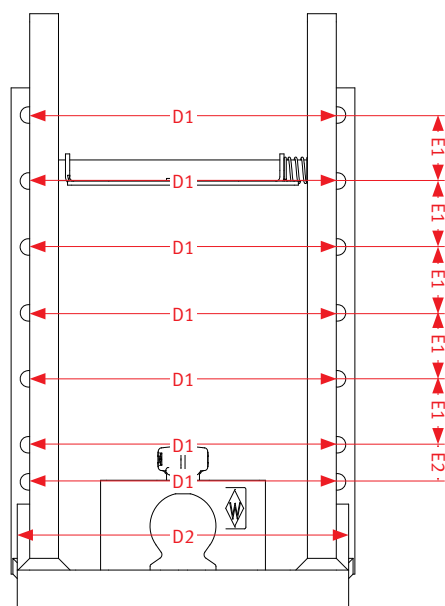

Schlepper



Anschlussbemaßung

Lochabstand horizontal		Lochabstand vertikal	
	[mm]		[mm]
(D1)	375	(E1)	80
(D2)	402	(E2)	44

passende Zwangslenkungen finden Sie auf Datenblatt 6.02.010
passende Ersatzteile und Zubehör für Kupplungsböcke finden Sie auf Datenblatt 8.02.040



nur zur Verbindung mit Zugkugelnkupplungen 80 ISO 24347
Lieferung mit Einzelgutachten



Hinweise zum Einzelgutachten: Der Anbau des Fahrzeugteiles ist, unter Vorlage des mitgelieferten Gutachtens, durch einen amtlich anerkannten Sachverständigen oder Prüfer für den Kraftfahrzeugverkehr, einen Kraftfahrzeugsachverständigen oder Angestellten nach Abschnitt 4 der Anlage VIIIb zur StVZO zu überprüfen.



2.04 KUPPLUNGSBÖCKE KK

2.04.190 KUPPLUNGSBOCK KU354 KK

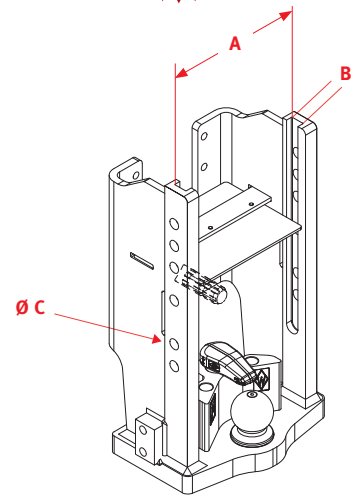

KUPPLUNGSBOCK KU354 KK

Referenz	Breite	Dicke	Ø Rastbolzen	Anzahl	zul. Stützlast	D-Wert	Niederhalter	AP-Code	Bestell-Nr.
	A [mm]	B [mm]	C [mm]	Rastungen	[kg]	[kN]	einstellbar	KK-CG1-OL0-VZW1-SH-0/...	
KU354KK	309	30	22	6	3000	53,6	•	35/77	8004743

Am Anhängenbock dürfen unter Verwendung von Zwanglenkungseinrichtungen Typ 50-15-304W15 (Bestell-Nr.: 8004539) oder Typ 50-15-304 (Bestell-Nr.: 8004444) auch Kalotten K50 zwangsgelenkter Anhänger mit einer Lenkstangenkraft je Lenkstange bis 20kN gekuppelt werden bzw. mit Typ ZWL30W15KU-AS (Bestell-Nr.: 8004825) und ZWL30KU-AS (Bestell-Nr.: 8004824) Gelenkaugen mit einer Lenkstangenkraft je Lenkstange bis 40kN.

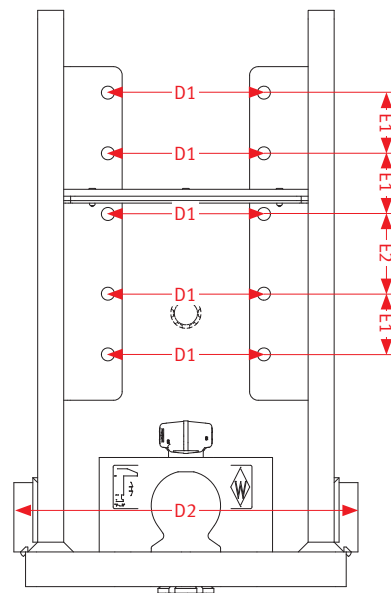

Schlepper



Anschlussbemaßung

Lochabstand horizontal	Lochabstand vertikal
[mm]	[mm]
(D1) 180	(E1) 70
(D2) 397	(E2) 88

passende Zwanglenkungen finden Sie auf Datenblatt 6.02.010
passende Ersatzteile und Zubehör für Kupplungsböcke finden Sie auf Datenblatt 8.02.040



nur zur Verbindung mit Zugkugelnkupplungen 80 ISO 24347
Lieferung mit Einzelgutachten



Hinweise zum Einzelgutachten: Der Anbau des Fahrzeugteiles ist, unter Vorlage des mitgelieferten Gutachtens, durch einen amtlich anerkannten Sachverständigen oder Prüfer für den Kraftfahrzeugverkehr, einen Kraftfahrzeugsachverständigen oder Angestellten nach Abschnitt 4 der Anlage VIIIb zur StVZO zu überprüfen.



2.04 KUPPLUNGSBÖCKE KK

2.04.200 KUPPLUNGSBOCK KU347 KK

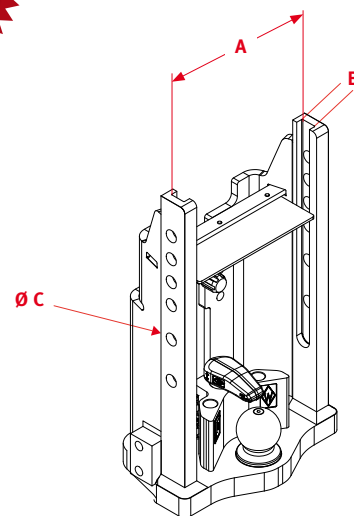

KUPPLUNGSBOCK KU347 KK

Referenz	Breite	Dicke	Ø Rastbolzen	Anzahl	zul. Stützlast	D-Wert	Niederhalter	AP-Code	Bestell-Nr.
	A [mm]	B [mm]	C [mm]	Rastungen	[kg]	[kN]	einstellbar	KK-CG1-OL0-VZW1-SH-0/...	
KU347KK	329	32	25	6	3000	46,5	•	81	8004833

Am Anhängelock dürfen unter Verwendung von Zwanglenkungseinrichtungen Typ 50-15-304W15 (Bestell-Nr.: 8004539) oder Typ 50-15-304 (Bestell-Nr.: 8004444) auch Kalotten K50 zwangsgelenkter Anhänger mit einer Lenkstangenkraft je Lenkstange bis 20kN gekuppelt werden bzw. mit Typ ZWL30W15KU-AS (Bestell-Nr.: 8004825) und ZWL30KU-AS (Bestell-Nr.: 8004824) Gelenkaugen mit einer Lenkstangenkraft je Lenkstange bis 40kN.

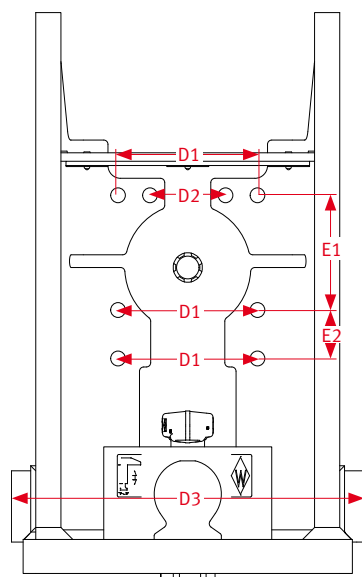

Schlepper



Anschlussbemaßung

Lochabstand horizontal	Lochabstand vertikal
[mm]	[mm]
(D1) 190	(E1) 135
(D2) 166	(E2) 57
(D3) 428	-

passende Zwanglenkungen finden Sie auf Datenblatt 6.02.010
passende Ersatzteile und Zubehör für Kupplungsböcke finden Sie auf Datenblatt 8.02.040



nur zur Verbindung mit Zugkugelnkupplungen 80 ISO 24347
Lieferung mit Einzelgutachten



Hinweise zum Einzelgutachten: Der Anbau des Fahrzeugteiles ist, unter Vorlage des mitgelieferten Gutachtens, durch einen amtlich anerkannten Sachverständigen oder Prüfer für den Kraftfahrzeugverkehr, einen Kraftfahrzeugsachverständigen oder Angestellten nach Abschnitt 4 der Anlage VIIIb zur StVZO zu überprüfen.



2.04 KUPPLUNGSBÖCKE KK

2.04.210 KUPPLUNGSBOCK KU368 NKK

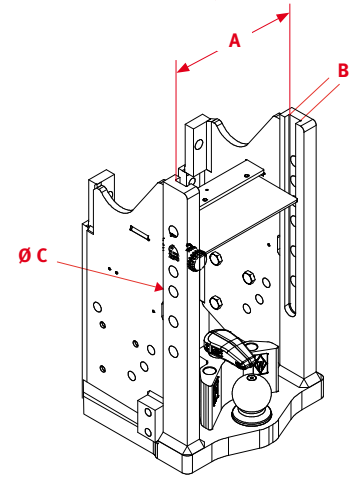
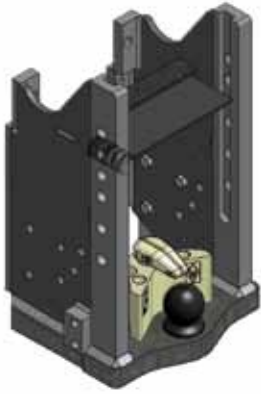

KUPPLUNGSBOCK KU368 NKK

Referenz	Breite	Dicke	Ø Rastbolzen	Anzahl	zul. Stützlast	D-Wert	Niederhalter	AP-Code	Bestell-Nr.
	A [mm]	B [mm]	C [mm]	Rastungen	[kg]	[kN]	einstellbar	KK-CG1-OL0-VZW1-SH-0/...	
KU368NKK	329	32	25	6	3500	91,3	•	35/70	8004673

Am Anhängerböck dürfen unter Verwendung von Zwangslenkungseinrichtungen Typ 50-15-304W15 (Bestell-Nr.: 8004539) oder Typ 50-15-304 (Bestell-Nr.: 8004444) auch Kalotten K50 zwangsgelenkter Anhänger mit einer Lenkstangenkraft je Lenkstange bis 20kN gekuppelt werden bzw. mit Typ ZWL30W15KU-AS (Bestell-Nr.: 8004825) und ZWL30KU-AS (Bestell-Nr.: 8004824) Gelenkaugen mit einer Lenkstangenkraft je Lenkstange bis 40kN.

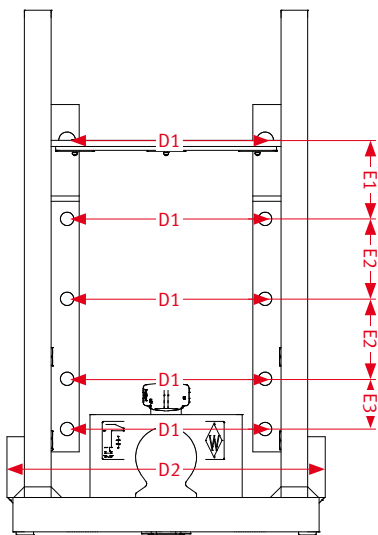

Anschlussbemaßung

Lochabstand horizontal	Lochabstand vertikal
[mm]	[mm]
(D1) 260	(E1) 103
(D2) 418	(E2) 105
-	(E3) 66

passende Zwangslenkungen finden Sie auf Datenblatt 6.02.010
passende Ersatzteile und Zubehör für Kupplungsböcke finden Sie auf Datenblatt 8.02.040



nur zur Verbindung mit Zugkugelnkupplungen 80 ISO 24347
Lieferung mit Einzelgutachten



Hinweise zum Einzelgutachten: Der Anbau des Fahrzeugteiles ist, unter Vorlage des mitgelieferten Gutachtens, durch einen amtlich anerkannten Sachverständigen oder Prüfer für den Kraftfahrzeugverkehr, einen Kraftfahrzeugsachverständigen oder Angestellten nach Abschnitt 4 der Anlage VIIIb zur StVZO zu überprüfen.



2.05 KUGELBALKEN KBA

2.05.001 ALLGEMEINE HINWEISE ZU KUGELBALKEN

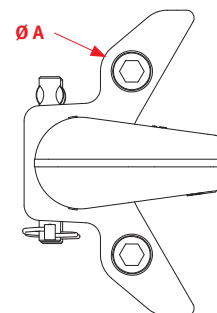
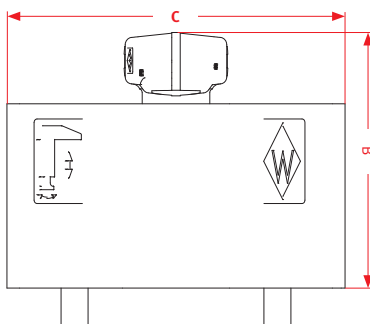

Anschlussbemaßung

Ø Schrauben [mm]	Höhe [mm]	Breite [mm]
(A) M16	(B) 151	(C) 200



Voraussetzungen für die Montage:

Die Stützeinrichtungen im Lagerbock bzw. die Aufnahme unter dem Getriebe Fahrtrichtung vorn (inklusive Herzbolzen) werden bauseits vorausgesetzt.

passende Zwangslenkungen finden Sie auf Datenblatt 6.00.000

passende Ersatzteile und Zubehör für Kugelbalken finden Sie auf Datenblatt 8.00.000

nur zur Verbindung mit Zugkugelnkupplungen 80 ISO 24347

Befestigungselemente gehören nicht zum Lieferumfang.

Beim Einbau der Kugelbalken in eine Trageinrichtung sind die einschlägigen Bestimmungen (z. B. UVV Fahrzeuge), die Anbaurichtlinien der Fahrzeughersteller sowie Montage- und Bedienanleitungen zu beachten!

2.05 KUGELBALKEN KBA

2.05.005 KUGELBALKEN KBA8829

2.05.006 KUGELBALKEN KBA8829 OB



Abb. 1



Abb. 2

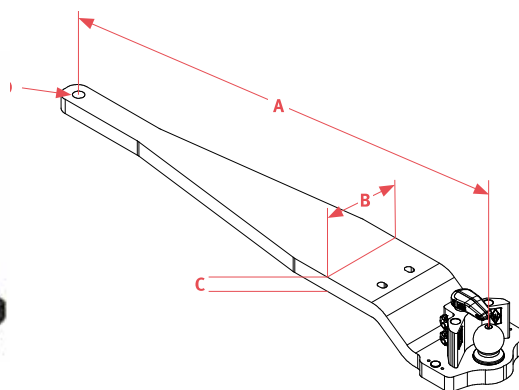

KUGELBALKEN KBA8829 UND KBA8829 OB

Referenz	Länge		Dicke	Herzbolzen	Ø Herzbolzen	D-Wert	AP-Code	Bestell-Nr.
	A [mm]	B [mm]						
KBA8829 (Abb.2)	1195	290	50	1	35	82,4	N-TP-B-CG1-VZW1-GE-SH-0/35	8004826
KBA8829OB (Abb.1)	1195	296	50	1	35	82,4	N-TP-B-CG1-VZW1-GK-SH-0/35	8003682

Anschlussbeaßung

Ø ZP-Bolzen	Lochabstand X >	Lochabstand Y <
[mm]	[mm]	[mm]
(E1) 19,5	(F1) 780	(G1) 96

Schlepper

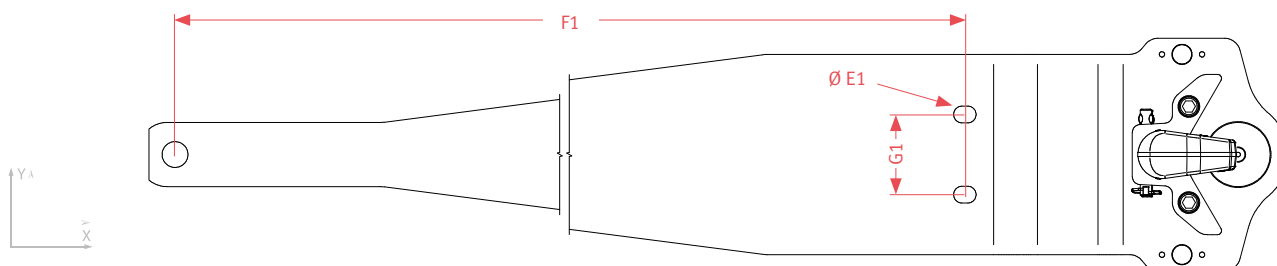

TECHNISCHE DATEN

zulässige Stützlast am Kuppelpunkt

3000 kg

passende Zwangslenkungen finden Sie auf Datenblatt 6.03.010 bzw. 6.03.030
passende Ersatzteile und Zubehör für Kugelbalken finden Sie auf Datenblatt 8.02.040

nur zur Verbindung mit Zugkugelnkupplungen 80 ISO 24347
bitte beachten Sie auch die allgemeinen Hinweise zu Kugelbalken auf Datenblatt 2.05.001
Lieferung mit Einzelgutachten
System erhältlich in zwei Ausführungen (gerade Abb. 1 und gekröpft Abb. 2)

Hinweise zum Einzelgutachten: Der Anbau des Fahrzeugteiles ist, unter Vorlage des mitgelieferten Gutachtens, durch einen amtlich anerkannten Sachverständigen oder Prüfer für den Kraftfahrzeugverkehr, einen Kraftfahrzeugsachverständigen oder Angestellten nach Abschnitt 4 der Anlage VIIIb zur StVZO zu überprüfen.

2.05 KUGELBALKEN KBA

2.05.010 KUGELBALKEN KBA8301 ALX

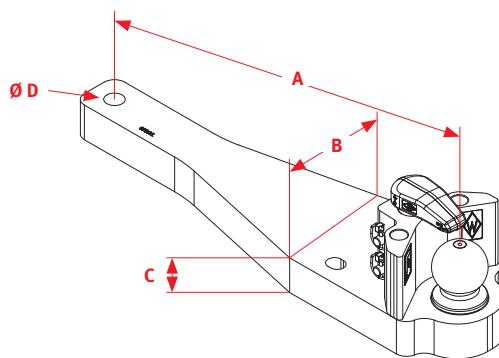
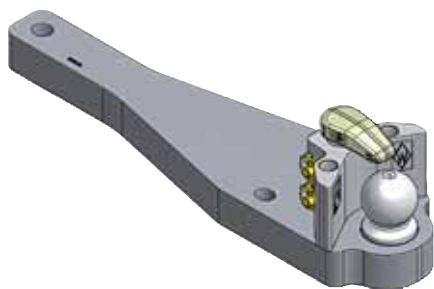

KUGELBALKEN KBA8301 ALX

Referenz	Länge	Breite	Dicke	Herzbolzen	Ø Herzbolzen	D-Wert	AP-Code	Bestell-Nr.
	A [mm]	B [mm]	C [mm]	Anzahl	D [mm]	[kN]	N-TP-B-CG1-VZW0-GE-EH-0/..	
KBA8301ALX	712	260	50	1	30,5	102,4	38/65/68/72	8003679

Anschlussbemaßung

Ø ZP-Bolzen	Lochabstand X >	Lochabstand Y ^
[mm]	[mm]	[mm]
(E1) 25,5	(F1) 545	(G1) 107

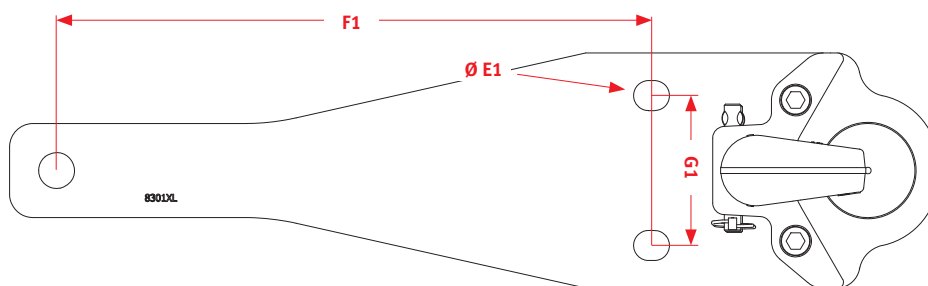

TECHNISCHE DATEN

zulässige Stützlast am Kuppelpunkt

4000 kg

passende Zwanglenkungen finden Sie auf Datenblatt 6.04.010
passende Ersatzteile und Zubehör für Kugelbalken finden Sie auf Datenblatt 8.02.040



nur zur Verbindung mit Zugkugelkupplungen 80 ISO 24347
bitte beachten Sie auch die allgemeinen Hinweise zu Kugelbalken auf Datenblatt 2.05.001



EG-Nr. e1 0291



2.05 KUGELBALKEN KBA

2.05.020 KUGELBALKEN KBA8304 LB

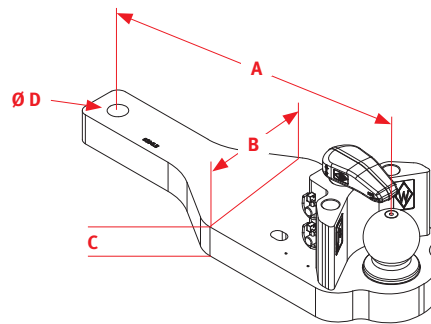
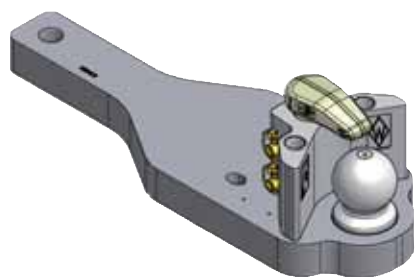

KUGELBALKEN KBA8304 LB

Referenz	Länge	Breite	Dicke	Herzbolzen	Ø Herzbolzen	D-Wert	AP-Code	Bestell-Nr.
	A [mm]	B [mm]	C [mm]	Anzahl	D [mm]	[kN]	N-TP-B-CG1-VZW0-GE-DH-0/...	
KBA8304LB	546,5	200	50	1	30,5	91,6	38/65/72	8003283

Anschlussbemaßung

Ø ZP-Bolzen	Lochabstand X >	Lochabstand Y ^
[mm]	[mm]	[mm]
(E1) 19,5	(F1) 374,5	(G1) 111,5

Schlepper

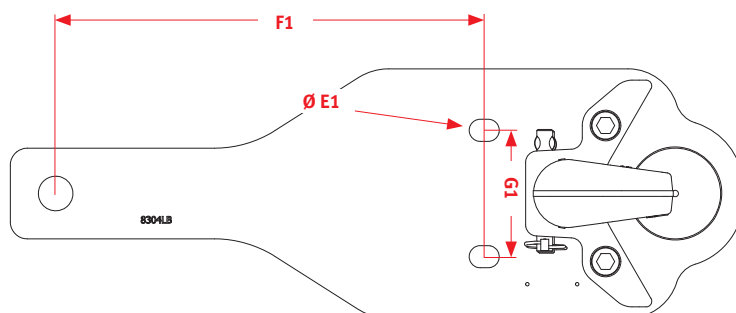

TECHNISCHE DATEN

zulässige Stützlast am Kuppelpunkt

3700 kg

passende Zwangslenkungen finden Sie auf Datenblatt 6.04.010
passende Ersatzteile und Zubehör für Kugelbalken finden Sie auf Datenblatt 8.02.040



nur zur Verbindung mit Zugkugelkupplungen 80 ISO 24347
bitte beachten Sie auch die allgemeinen Hinweise zu Kugelbalken auf Datenblatt 2.05.001



ABG-Nr.: M 9761 / EG-Nr. e1 0287



2.05 KUGELBALKEN KBA

2.05.030 KUGELBALKEN KBA8304 FB

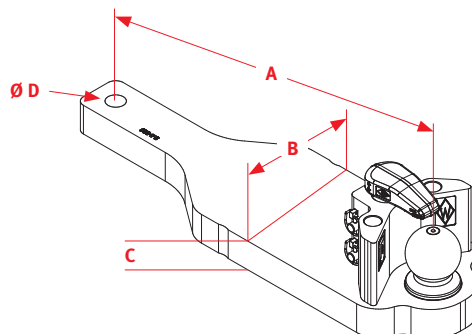
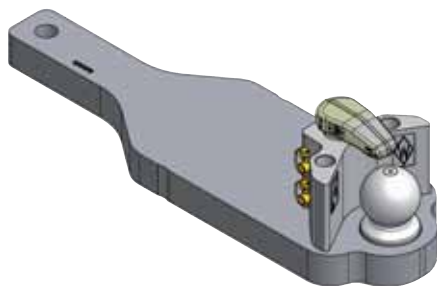

KUGELBALKEN KBA8304 FB

Referenz	Länge	Breite	Dicke	Herzbolzen	Ø Herzbolzen	D-Wert	AP-Code	Bestell-Nr.
	A [mm]	B [mm]	C [mm]	Anzahl	D [mm]	[kN]	N-TP-B-CG1-VZW1-GE-DH-0/...	
KBA8304FB	640	200	50	1	30	91,3	38/65/72	8004453

Anschlussbeaufung

Ø ZP-Bolzen	Lochabstand X >	Lochabstand Y λ
[mm]	[mm]	[mm]
-	(F1) 329	(G1) 220

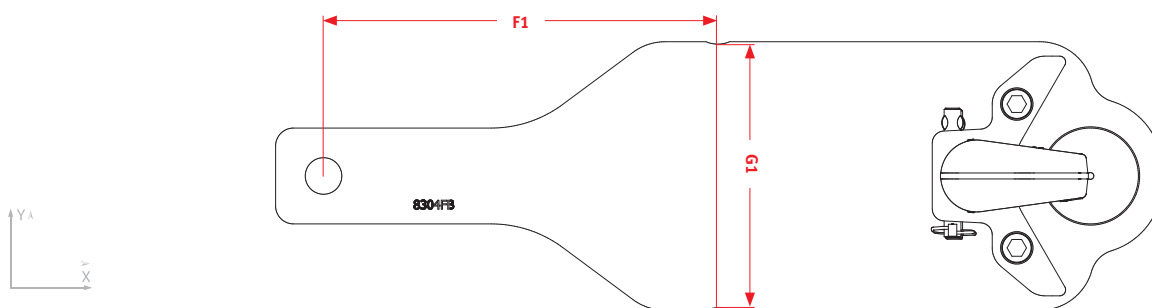

TECHNISCHE DATEN

zulässige Stützlast am Kuppelpunkt

3700 kg

passende Zwangslenkungen finden Sie auf Datenblatt 6.03.010 bzw. 6.03.030
passende Ersatzteile und Zubehör für Kugelbalken finden Sie auf Datenblatt 8.02.040

nur zur Verbindung mit Zugkugelkupplungen 80 ISO 24347
bitte beachten Sie auch die allgemeinen Hinweise zu Kugelbalken auf Datenblatt 2.05.001

ABG-Nr.: M 9761 / EG-Nr. e1 0287

2.05 KUGELBALKEN KBA

2.05.040 KUGELBALKEN KBA8305 OB

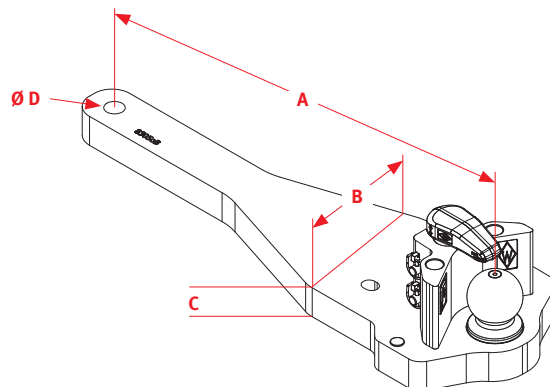

KUGELBALKEN KBA8305 OB

Referenz	Länge	Breite	Dicke	Herzbolzen	Ø Herzbolzen	D-Wert	AP-Code	Bestell-Nr.
	A [mm]	B [mm]	C [mm]	Anzahl	D [mm]	[kN]	N-TP-B-CG1-VZW1-GE-SH-0/...	
KBA8305OB	760	284	50	1	30,5	89,2	43/65	8003284

Die freitragende Länge des Fahrzeugteiles im eingebauten Zustand (Abstand von Mitte Kupplungskugel bis zur hinteren Anschlussebene des Tragrahmens der Zugmaschine) darf bis 145 mm betragen.

Anschlussbemaßung

Ø ZP-Bolzen	Lochabstand X >	Lochabstand Y ^
[mm]	[mm]	[mm]
(E1) 22,5	(F1) 563,75	(G1) 105

Schlepper

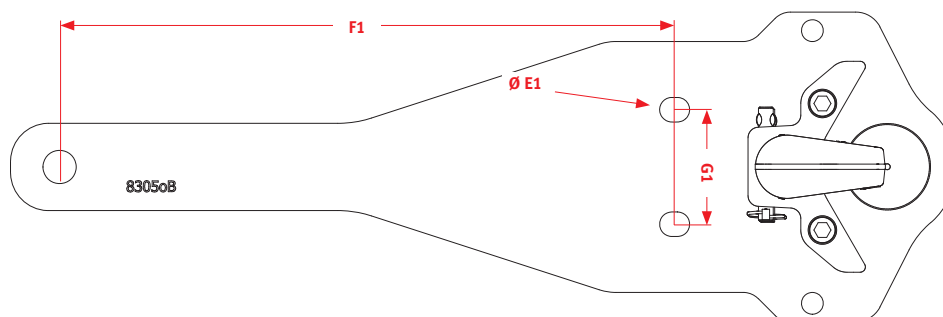

TECHNISCHE DATEN

zulässige Stützlast am Kuppelpunkt

3000 kg

passende Zwangslenkungen finden Sie auf Datenblatt 6.03.010 bzw. 6.03.030
passende Ersatzteile und Zubehör für Kugelbalken finden Sie auf Datenblatt 8.02.040

nur zur Verbindung mit Zugkugelnkupplungen 80 ISO 24347
bitte beachten Sie auch die allgemeinen Hinweise zu Kugelbalken auf Datenblatt 2.05.001
Lieferung mit Einzelgutachten

Hinweise zum Einzelgutachten: Der Anbau des Fahrzeugteiles ist, unter Vorlage des mitgelieferten Gutachtens, durch einen amtlich anerkannten Sachverständigen oder Prüfer für den Kraftfahrzeugverkehr, einen Kraftfahrzeugsachverständigen oder Angestellten nach Abschnitt 4 der Anlage VIIIb zur StVZO zu überprüfen.

2.05 KUGELBALKEN KBA

2.05.050 KUGELBALKEN KBA8307 OB

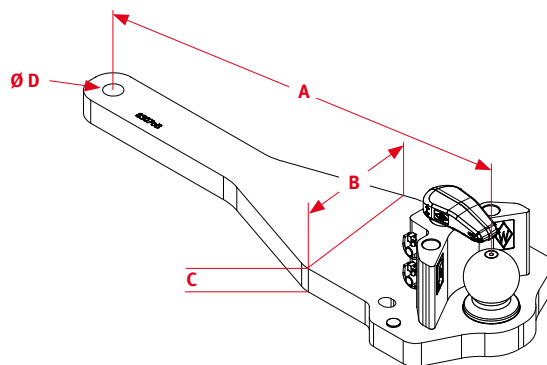

KUGELBALKEN KBA8307 OB

Referenz	Länge	Breite	Dicke	Herzbolzen	Ø Herzbolzen	D-Wert	AP-Code	Bestell-Nr.
	A [mm]	B [mm]	C [mm]	Anzahl	D [mm]	[kN]	N-TP-B-CG1-VZW1-GE-SH-0/...	
KBA8307OB	755	290	40	1	30	82,4	43	8003285

Die freitragende Länge des Fahrzeugteiles im eingebauten Zustand (Abstand von Mitte Kupplungskugel bis zur hinteren Anschlussebene des Tragrahmens der Zugmaschine) darf bis 75 mm betragen.



Anschlussbemaßung

Ø ZP-Bolzen	Lochabstand X >	Lochabstand Y ^
[mm]	[mm]	[mm]
(E1) 21	(F1) 642,2	(G1) 190

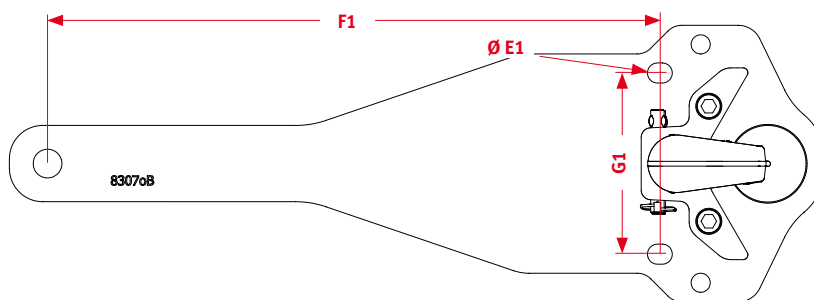

TECHNISCHE DATEN

zulässige Stützlast am Kuppelpunkt

3000 kg

passende Zwangsgelenke finden Sie auf Datenblatt 6.03.010 bzw. 6.03.030
passende Ersatzteile und Zubehör für Kugelbalken finden Sie auf Datenblatt 8.02.040



nur zur Verbindung mit Zugkugelnkupplungen 80 ISO 24347
bitte beachten Sie auch die allgemeinen Hinweise zu Kugelbalken auf Datenblatt 2.05.001
Lieferung mit Einzelgutachten



Hinweise zum Einzelgutachten: Der Anbau des Fahrzeugteiles ist, unter Vorlage des mitgelieferten Gutachtens, durch einen amtlich anerkannten Sachverständigen oder Prüfer für den Kraftfahrzeugverkehr, einen Kraftfahrzeugsachverständigen oder Angestellten nach Abschnitt 4 der Anlage VIIIb zur StVZO zu überprüfen.



2.05 KUGELBALKEN KBA

2.05.060 KUGELBALKEN KBA8308 OAB

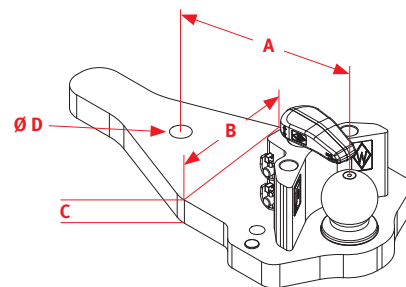
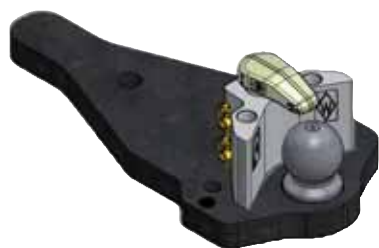

KUGELBALKEN KBA8308 OAB

Referenz	Länge	Breite	Dicke	Herzbolzen	Ø Herzbolzen	D-Wert	AP-Code	Bestell-Nr.
	A [mm]	B [mm]	C [mm]	Anzahl	D [mm]	[kN]	N-TP-B-CG1-VZW1-GE-SH-0/...	
KBA8308OAB	337	230	40	1	32,25	82,4	43	8003683

Die freitragende Länge des Fahrzeugteiles im eingebauten Zustand (Abstand von Mitte Kupplungskugel bis zur hinteren Anschlussebene des Tragrahmens der Zugmaschine) darf bis 50 mm betragen.



Anschlussbemaßung

Ø ZP-Bolzen	Lochabstand X >	Lochabstand Y ^
[mm]	[mm]	[mm]
(E1) 22	(F1) 247	(G1) 189

Schlepper

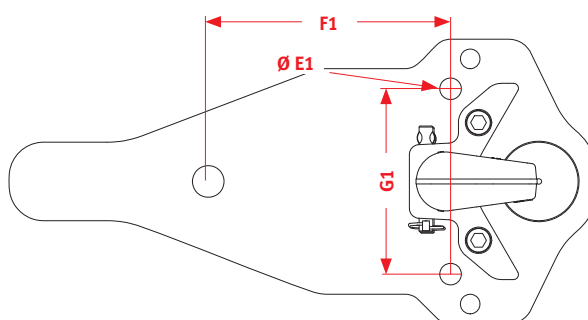

TECHNISCHE DATEN

zulässige Stützlast am Kuppelpunkt

3000 kg

passende Zwangslenkungen finden Sie auf Datenblatt 6.03.010 bzw. 6.03.030
passende Ersatzteile und Zubehör für Kugelbalken finden Sie auf Datenblatt 8.02.040



nur zur Verbindung mit Zugkugelkupplungen 80 ISO 24347
bitte beachten Sie auch die allgemeinen Hinweise zu Kugelbalken auf Datenblatt 2.05.001
Lieferung mit Einzelgutachten



Hinweise zum Einzelgutachten: Der Anbau des Fahrzeugteiles ist, unter Vorlage des mitgelieferten Gutachtens, durch einen amtlich anerkannten Sachverständigen oder Prüfer für den Kraftfahrzeugverkehr, einen Kraftfahrzeugsachverständigen oder Angestellten nach Abschnitt 4 der Anlage VIIIb zur StVZO zu überprüfen.



2.05 KUGELBALKEN KBA

2.05.070 KUGELBALKEN KBA8308 ONB

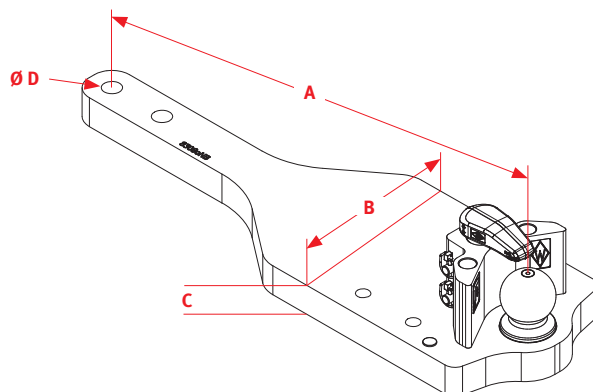

KUGELBALKEN KBA8308 ONB

Referenz	Länge	Breite	Dicke	Herzbolzen	Ø Herzbolzen	D-Wert	AP-Code	Bestell-Nr.
	A [mm]	B [mm]	C [mm]	Anzahl	D [mm]	[kN]	N-TP-B-CG1-VZW1-GE-SH-0/...	
KBA8308ONB	870	297	50	2	30	89,3	43/65	8003684

Der Kugelbalken kann in in zwei verschiedenen Positionen eingebaut werden.



Anschlussbemaßung

Ø ZP-Bolzen	Lochabstand X >	Lochabstand Y ^
[mm]	[mm]	[mm]
(E1) 22	(F1) 100	(G1) 212
-	(F2) 508	-

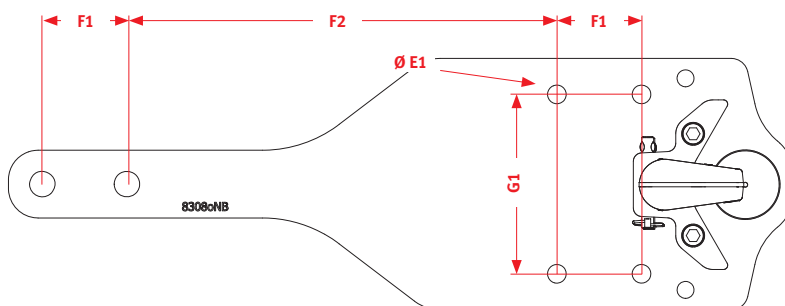

TECHNISCHE DATEN

zulässige Stützlast am Kuppelpunkt Baulänge 95 mm	3700 kg
zulässige Stützlast am Kuppelpunkt Baulänge 195 mm	2500 kg

passende Zwanglenkungen finden Sie auf Datenblatt 6.03.010 bzw. 6.03.030
passende Ersatzteile und Zubehör für Kugelbalken finden Sie auf Datenblatt 8.02.040



nur zur Verbindung mit Zugkugelkupplungen 80 ISO 24347
bitte beachten Sie auch die allgemeinen Hinweise zu Kugelbalken auf Datenblatt 2.05.001
Lieferung mit Einzelgutachten



Hinweise zum Einzelgutachten: Der Anbau des Fahrzeugteiles ist, unter Vorlage des mitgelieferten Gutachtens, durch einen amtlich anerkannten Sachverständigen oder Prüfer für den Kraftfahrzeugverkehr, einen Kraftfahrzeugsachverständigen oder Angestellten nach Abschnitt 4 der Anlage VIIIb zur StVZO zu überprüfen.



2.05 KUGELBALKEN KBA

2.05.080 KUGELBALKEN KBA8310 XL

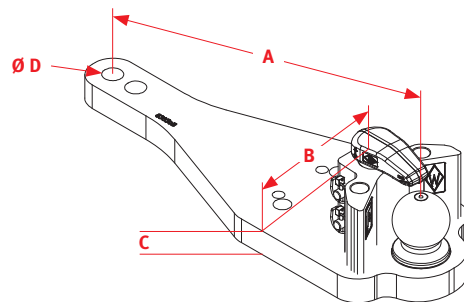

KUGELBALKEN KBA8310 XL

Referenz	Länge	Breite	Dicke	Herzbolzen	Ø Herzbolzen	D-Wert	AP-Code	Bestell-Nr.
	A [mm]	B [mm]	C [mm]	Anzahl	D [mm]	[kN]	N-TP-B-CG1-VZW0-GE-SH-0/...-	
KBA8310XL	603	240	40	2	30,5	76,2	38/72	8003286

Die freitragende Länge des Fahrzeugteiles im eingebauten Zustand (Abstand von Mitte Kupplungskugel bis zur hinteren Anschlussebene des Tragrahmens der Zugmaschine) darf bis 185 mm betragen.



Anschlussbemaßung

Ø ZP-Bolzen	Lochabstand X >	Lochabstand Y ^
[mm]	[mm]	[mm]
(E1) 26	(F1) 45	(G1) 110
(E2) 17,5	(F2) 322	(G1) 85
-	(F3) 20	-

Schlepper

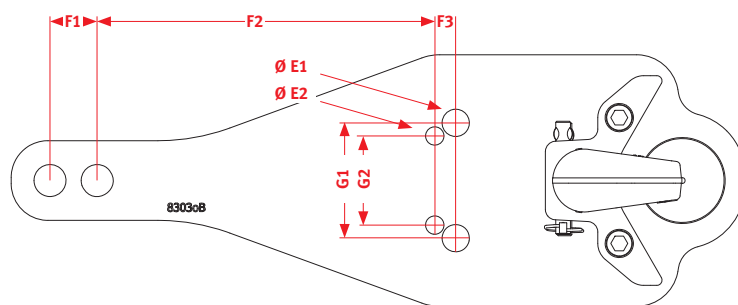

TECHNISCHE DATEN

zulässige Stützlast am Kuppelpunkt

3000 kg

passende Ersatzteile und Zubehör für Kugelbalken finden Sie auf Datenblatt 8.02.040



nur zur Verbindung mit Zugkugelnkupplungen 80 ISO 24347
bitte beachten Sie auch die allgemeinen Hinweise zu Kugelbalken auf Datenblatt 2.05.001
Lieferung mit Einzelgutachten



Hinweise zum Einzelgutachten: Der Anbau des Fahrzeugteiles ist, unter Vorlage des mitgelieferten Gutachtens, durch einen amtlich anerkannten Sachverständigen oder Prüfer für den Kraftfahrzeugverkehr, einen Kraftfahrzeugsachverständigen oder Angestellten nach Abschnitt 4 der Anlage VIIIb zur StVZO zu überprüfen.



2.05 KUGELBALKEN KBA

2.05.090 KUGELBALKEN KBA8313 OB

NEUES
PRODUKT

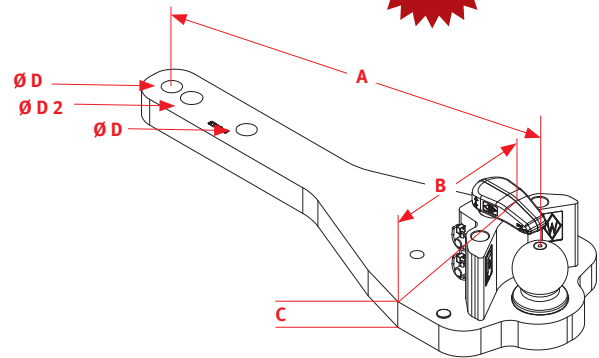
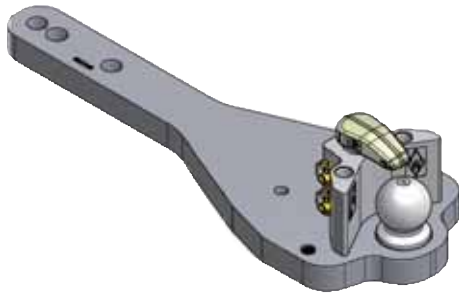

KUGELBALKEN KBA8313 OB

Referenz	Länge	Breite	Dicke	Herzbolzen	Ø Herzbolzen	D-Wert	AP-Code	Bestell-Nr.
	A [mm]	B [mm]	C [mm]	Anzahl	D/D2 [mm]	[kN]	N-TP-B-CG1-VZW1-GE-SH-0/...	
KBA8313OB	745	298	45	3	30,5/32,25	82,4	35/70	8000191

Die freitragende Länge des Fahrzeugteiles im eingebauten Zustand (Abstand von Mitte Kupplungskugel bis zur hinteren Anschlussebene des Tragrahmens der Zugmaschine) darf bis 145 mm betragen.



Anschlussbemaßung

Ø ZP-Bolzen	Lochabstand X >	Lochabstand Y ^
[mm]	[mm]	[mm]
(E1) 22	(F1) 40	(G1) 94
-	(F2) 111,25	-
-	(F3) 391,75	-

Schlepper

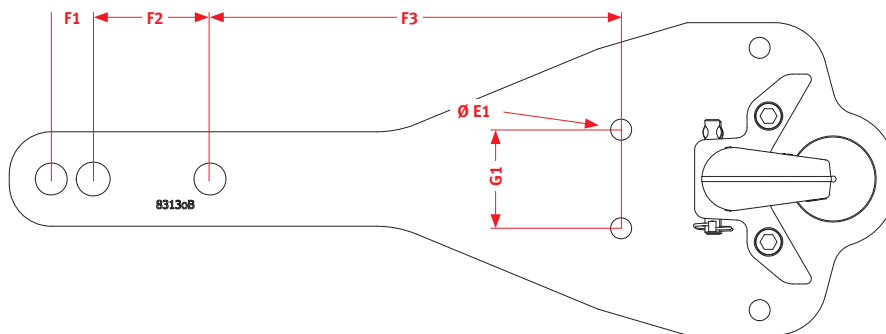

TECHNISCHE DATEN

zulässige Stützlast am Kuppelpunkt

2500 kg

passende Zwangslenkungen finden Sie auf Datenblatt 6.03.010 bzw. 6.03.030
passende Ersatzteile und Zubehör für Kugelbalken finden Sie auf Datenblatt 8.02.040



nur zur Verbindung mit Zugkugelkupplungen 80 ISO 24347
bitte beachten Sie auch die allgemeinen Hinweise zu Kugelbalken auf Datenblatt 2.05.001
Lieferung mit Einzelgutachten



Hinweise zum Einzelgutachten: Der Anbau des Fahrzeugteiles ist, unter Vorlage des mitgelieferten Gutachtens, durch einen amtlich anerkannten Sachverständigen oder Prüfer für den Kraftfahrzeugverkehr, einen Kraftfahrzeugsachverständigen oder Angestellten nach Abschnitt 4 der Anlage VIIIb zur StVZO zu überprüfen.



2.05 KUGELBALKEN KBA

2.05.100 KUGELBALKEN KBA8314 OB

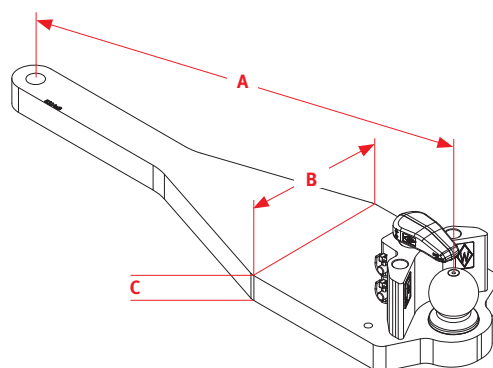
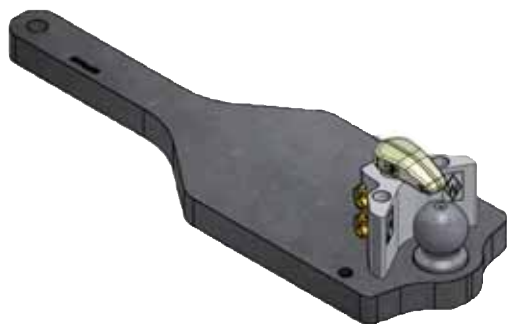

KUGELBALKEN KBA8314 OB

Referenz	Länge	Breite	Dicke	Herzbolzen	Ø Herzbolzen	D-Wert	AP-Code	Bestell-Nr.
	A [mm]	B [mm]	C [mm]	Anzahl	D [mm]	[kN]	N-TP-B-CG1-VZW1-GE-SH-0/...	
KBA8314OB	970	285	45	1	32,25	89,3	46/47	8003287

Die freitragende Länge des Fahrzeugteiles im eingebauten Zustand (Abstand von Mitte Kupplungskugel bis zur hinteren Anschlussebene des Tragrahmens der Zugmaschine) darf bis 185 mm betragen.



Schlepper

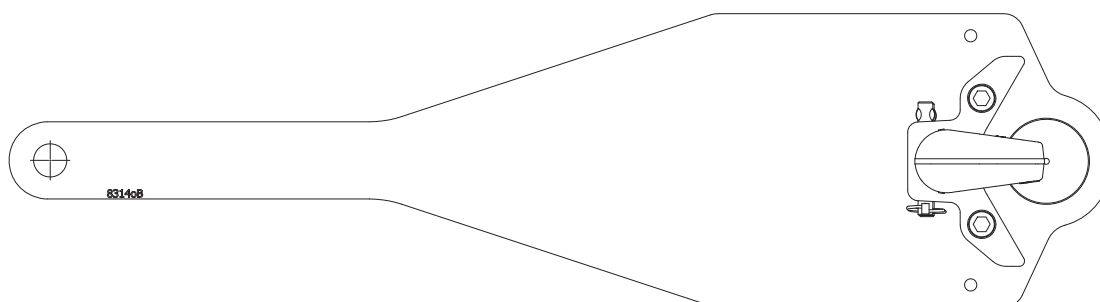

TECHNISCHE DATEN

zulässige Stützlast am Kuppelpunkt

3000 kg

passende Zwangslenkungen finden Sie auf Datenblatt 6.03.010 bzw. 6.03.030
passende Ersatzteile und Zubehör für Kugelbalken finden Sie auf Datenblatt 8.02.040



nur zur Verbindung mit Zugkugelnkupplungen 80 ISO 24347
bitte beachten Sie auch die allgemeinen Hinweise zu Kugelbalken auf Datenblatt 2.05.001
Lieferung mit Einzelgutachten



Hinweise zum Einzelgutachten: Der Anbau des Fahrzeugteiles ist, unter Vorlage des mitgelieferten Gutachtens, durch einen amtlich anerkannten Sachverständigen oder Prüfer für den Kraftfahrzeugverkehr, einen Kraftfahrzeugsachverständigen oder Angestellten nach Abschnitt 4 der Anlage VIIIb zur StVZO zu überprüfen.



2.05 KUGELBALKEN KBA

2.05.105 KUGELBALKEN KBA8344 W0

NEUES
PRODUKT

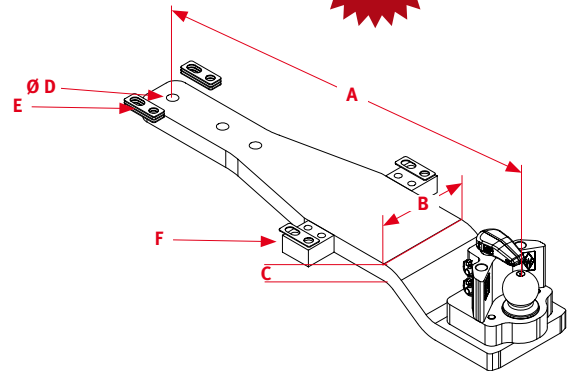

KUGELBALKEN KBA8344 W0

Referenz	Länge	Breite	Dicke	Herzbolzen	Ø Herzbolzen	D-Wert	AP-Code	Bestell-Nr.
	A [mm]	B [mm]	C [mm]	Anzahl	D [mm]	[kN]	N-TP-B-CG1-VZW0-GK-SH-0/...	
KBA8344W0	1080	240	50	3	27,5	89,3	55	8004710

Anschlussbemaßung

Ø ZP-Bolzen	Lochabstand X >	Lochabstand Y
[mm]	[mm]	[mm]
-	(F1) 155	(G1) 88
-	(F2) 102	(G2) 360
-	(F3) 42	-
-	(F4) 405	-

Schlepper

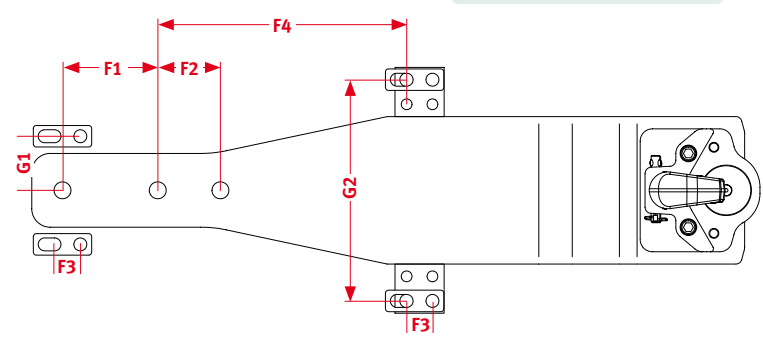
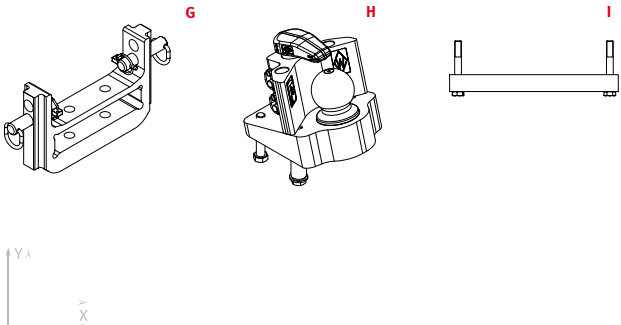

TECHNISCHE DATEN

zulässige Stützlast am Kuppelpunkt 3000 kg

8 Stück Distanzbleche (E) Bestell-Nr.: 8004814 sowie 2 Distanzklötze (F) Bestell-Nr.: 8004815 im Lieferumfang enthalten
 bei Bedarf Zugpendelstütze (G) Bestell-Nr.: 8004808 mitbestellen
 bei Bedarf Zugpendelstütze (I) Bestell-Nr.: 8004812 Verschraubung M16 bzw. 8004813 Verschraubung M20 mitbestellen
 Umbau auf Kugelaufsatz KBAW15 möglich (H) Bestell-Nr.: 8004709 siehe 2.06.040
 Umbau auf Pitonaufsatz PBA möglich Bestell-Nr.: 8004751 siehe 4.04.020
 Kugelbalken komplett mit montiertem Zwangsgelenkaufsatz Bestell-Nr.: 8002640 (ohne Abb.)

passende Zwangsgelenkungen finden Sie auf Datenblatt 6.03.020
 passende Ersatzteile und Zubehör für Kugelbalken finden Sie auf Datenblatt 8.02.040

nur zur Verbindung mit Zugkugelnkupplungen 80 ISO 24347
 bitte beachten Sie auch die allgemeinen Hinweise zu Kugelbalken auf Datenblatt 2.05.001
 Lieferung mit Einzelgutachten

Hinweise zum Einzelgutachten: Der Anbau des Fahrzeugteiles ist, unter Vorlage des mitgelieferten Gutachtens, durch einen amtlich anerkannten Sachverständigen oder Prüfer für den Kraftfahrzeugverkehr, einen Kraftfahrzeugsachverständigen oder Angestellten nach Abschnitt 4 der Anlage VIIIb zur StVZO zu überprüfen.

2.05 KUGELBALKEN KBA

2.05.106 KUGELBALKEN KBA8344 W15

NEUES
PRODUKT

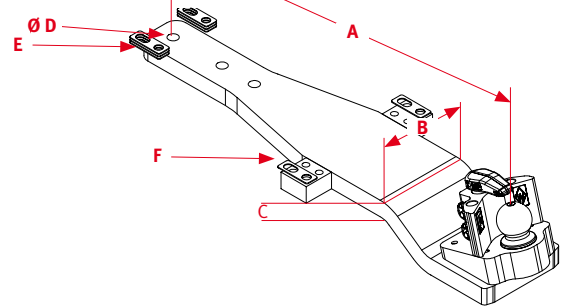

KUGELBALKEN KBA8344 W15

Referenz	Länge	Breite	Dicke	Herzbolzen	Ø Herzbolzen	D-Wert	AP-Code	Bestell-Nr.
	A [mm]	B [mm]	C [mm]	Anzahl	D [mm]	[kN]	N-TP-B-CG1-VZW0-GK-SH-0/...	
KBA8344W15	1079	240	50	3	27,5	89,3	55	8004711

Anschlussbemaßung

Ø ZP-Bolzen	Lochabstand X >	Lochabstand Y
[mm]	[mm]	[mm]
-	(F1) 155	(G1) 88
-	(F2) 102	(G2) 360
-	(F3) 42	-
-	(F4) 405	-

Schlepper

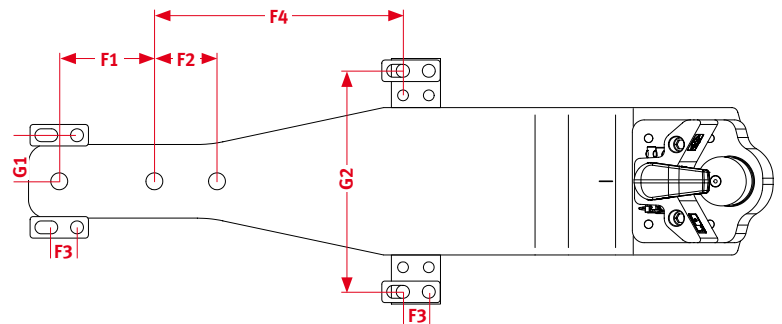
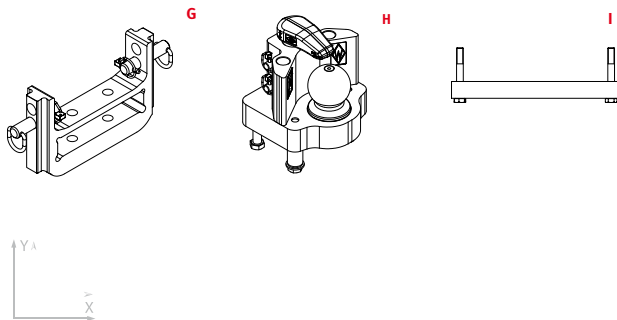

TECHNISCHE DATEN

zulässige Stützlast am Kuppelpunkt

3000 kg

8 Stück Distanzbleche (E) Bestell-Nr.: 8004814 sowie 2 Distanzklötze (F) Bestell-Nr.: 8004815 im Lieferumfang enthalten
 bei Bedarf Zugpendelstütze (G) Bestell-Nr.: 8004808 mitbestellen
 bei Bedarf Zugpendelstütze (I) Bestell-Nr.: 8004812 Verschraubung M16 bzw. 8004813 Verschraubung M20 mitbestellen
 Umbau auf Kugelaufsatz KBAW0 möglich (H) Bestell-Nr.: 8004682 siehe 2.06.030
 Umbau auf Pitonaufsatz PBA möglich Bestell-Nr.: 8004751 siehe 4.04.020
 Kugelbalken komplett mit montiertem Zwangslenkungsaufsatz Bestell-Nr.: 8002640 (ohne Abb.)

passende Zwangslenkungen finden Sie auf Datenblatt 6.03.020
 passende Ersatzteile und Zubehör für Kugelbalken finden Sie auf Datenblatt 8.02.040

nur zur Verbindung mit Zugkugelkupplungen 80 ISO 24347
 bitte beachten Sie auch die allgemeinen Hinweise zu Kugelbalken auf Datenblatt 2.05.001
 Lieferung mit Einzelgutachten

Hinweise zum Einzelgutachten: Der Anbau des Fahrzeugteiles ist, unter Vorlage des mitgelieferten Gutachtens, durch einen amtlich anerkannten Sachverständigen oder Prüfer für den Kraftfahrzeugverkehr, einen Kraftfahrzeugsachverständigen oder Angestellten nach Abschnitt 4 der Anlage VIIIb zur StVZO zu überprüfen.

2.05 KUGELBALKEN KBA

2.05.110 KUGELBALKEN KBA8345 OB W0
2.05.111 KUGELBALKEN KBA8345



Abb. 1



Abb. 2

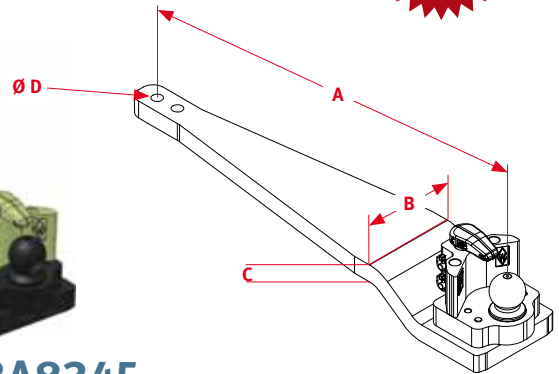

KUGELBALKEN KBA8345 OBW0 UND KBA8345

Referenz	Länge	Breite	Dicke	Herzbolzen	Ø Herzbolzen	D-Wert	AP-Code	Bestell-Nr.
	A [mm]	B [mm]	C [mm]	Anzahl	D [mm]	[kN]		
KBA8345 (Abb. 1)	1300	240	45	2	32,25	89,3	N-TP-B-CG1-VZW0-GE-SH-0/55	8004871
KBA8345OBW0 (Abb. 2)	1445	240	45	2	32,25	89,3	N-TP-B-CG1-VZW0-GK-SH-0/55	8004599
KBA8345W0ZWL	1445	240	45	2	32,25	89,3	N-TP-B-CG1-VZW0-GK-SH-0/55	8004844

Die freitragende Länge des Fahrzeugteiles im eingebauten Zustand (Abstand von Mitte Kupplungskugel bis zur hinteren Anschlussebene des Tragrahmens der Zugmaschine) darf bis 325 mm betragen.



Anschlussbemaßung

Ø ZP-Bolzen	Lochabstand X >	Lochabstand Y <
[mm]	[mm]	[mm]
-	(E1) 110	-

Schlepper

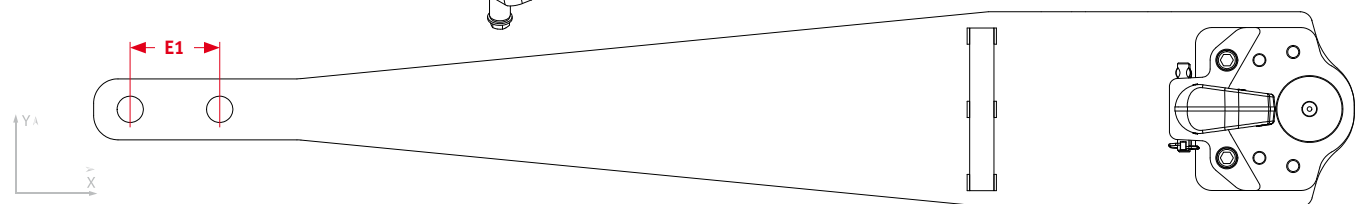
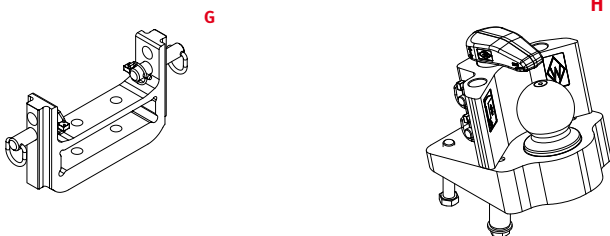
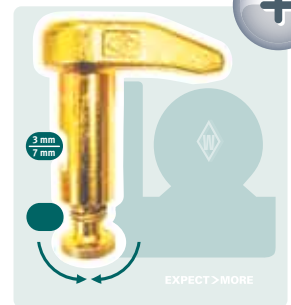

TECHNISCHE DATEN

zulässige Stützlast am Kuppelpunkt

3000 kg

bei Bedarf Zugpendelstütze (G) Bestell-Nr.: 8004712 mitbestellen

Bei KBA8345OBW0 (Abb. 2) ist der Umbau auf Kugelaufsatz KBAW15 möglich (H) Bestell-Nr.: 8004709 siehe 2.06.040

Bei KBA8345OBW0 (Abb. 2) Umbau auf Pitonaufsatz PBA möglich Bestell-Nr.: 8004751 siehe 4.04.020



passende Zwangslenkungen finden Sie auf Datenblatt 6.03.020

passende Ersatzteile und Zubehör für Kugelbalken finden Sie auf Datenblatt 8.02.040



bitte beachten Sie auch die allgemeinen Hinweise zu Kugelbalken auf Datenblatt 2.05.001

Lieferung mit Einzelgutachten



Hinweise zum Einzelgutachten: Der Anbau des Fahrzeugteiles ist, unter Vorlage des mitgelieferten Gutachtens, durch einen amtlich anerkannten Sachverständigen oder Prüfer für den Kraftfahrzeugverkehr, einen Kraftfahrzeugsachverständigen oder Angestellten nach Abschnitt 4 der Anlage VIIIb zur StVZO zu überprüfen.



2.05 KUGELBALKEN KBA

2.05.120 KUGELBALKEN KBA8345 OBW15

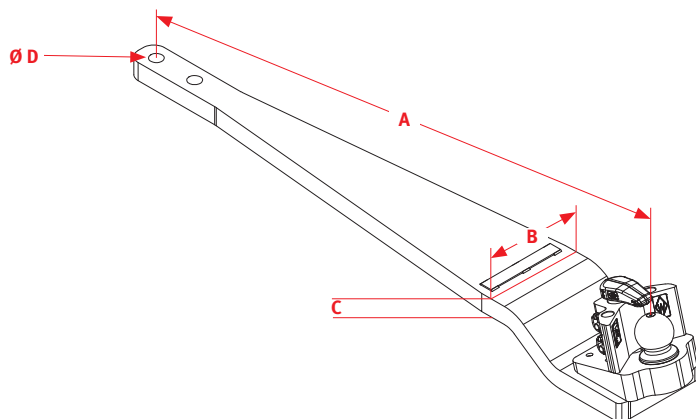

KUGELBALKEN KBA8345 OBW15

Referenz	Länge	Breite	Dicke	Herzbolzen	Ø Herzbolzen	D-Wert	AP-Code	Bestell-Nr.
	A [mm]	B [mm]	C [mm]	Anzahl	D [mm]	[kN]	N-TP-B-CG1-VZW0-GK-SH-0/...	
KBA8345OBW15	1431	240	45	2	32,25	89,3	55	8004600

Die freitragende Länge des Fahrzeugteiles im eingebauten Zustand (Abstand von Mitte Kupplungskugel bis zur hinteren Anschlussebene des Tragrahmens der Zugmaschine) darf bis 325 mm betragen.

Anschlussbemaßung

Ø ZP-Bolzen	Lochabstand X >	Lochabstand Y ^
[mm]	[mm]	[mm]
-	(E1) 110	-

Schlepper

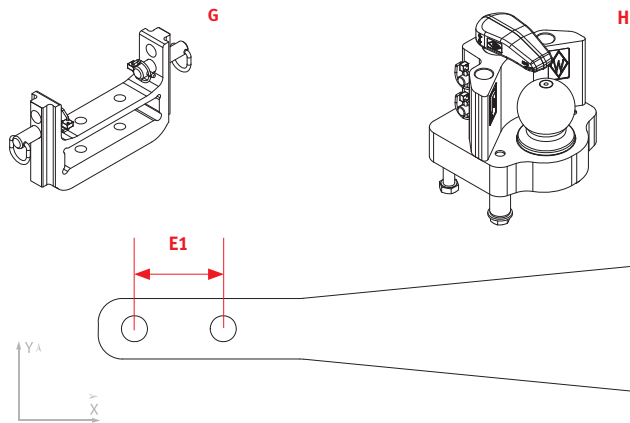

TECHNISCHE DATEN

zulässige Stützlast am Kuppelpunkt

3000 kg

bei Bedarf Zugpendelstütze (G) Bestell-Nr.: 8004712 mitbestellen
 Umbau auf Zugkugeleinsatz KBAW0 möglich (H) Bestell-Nr.: 8004682 siehe 2.06.030
 Umbau auf Pitonaufsatz PBA möglich Bestell-Nr.: 8004751 siehe 4.04.020

passende Zwangslenkungen finden Sie auf Datenblatt 6.03.020
 passende Ersatzteile und Zubehör für Kugelbalken finden Sie auf Datenblatt 8.02.040

bitte beachten Sie auch die allgemeinen Hinweise zu Kugelbalken auf Datenblatt 2.05.001
 Lieferung mit Einzelgutachten

Hinweise zum Einzelgutachten: Der Anbau des Fahrzeugteiles ist, unter Vorlage des mitgelieferten Gutachtens, durch einen amtlich anerkannten Sachverständigen oder Prüfer für den Kraftfahrzeugverkehr, einen Kraftfahrzeugsachverständigen oder Angestellten nach Abschnitt 4 der Anlage VIIIb zur StVZO zu überprüfen.

2.05 KUGELBALKEN KBA

2.05.130 KUGELBALKEN KBA8355

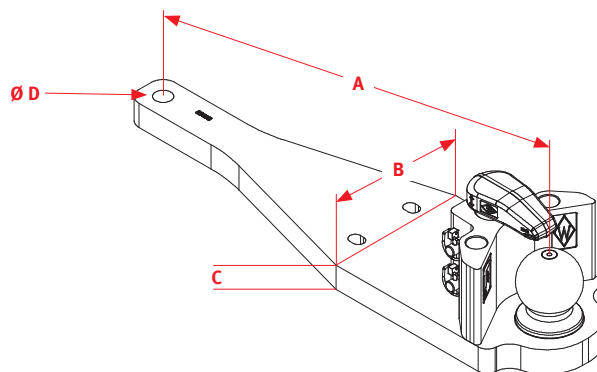

KUGELBALKEN KBA8355

Referenz	Länge	Breite	Dicke	Herzbolzen	Ø Herzbolzen	D-Wert	AP-Code	Bestell-Nr.
	A [mm]	B [mm]	C [mm]	Anzahl	D [mm]	[kN]	N-TP-B-CG1-VZW1-GE-SH-0/...	
KBA8355	725	210	60	1	30,5	89,3	39/60/73/81	8002728

Die freitragende Länge des Fahrzeugteiles im eingebauten Zustand (Abstand von Mitte Kupplungskugel bis zur hinteren Anschlussebene des Tragrahmens der Zugmaschine) darf bis 145 mm betragen.



Anschlussbemaßung

Ø ZP-Bolzen	Lochabstand X >	Lochabstand Y ^
[mm]	[mm]	[mm]
(E1) 19,5	(F1) 522	(G1) 96

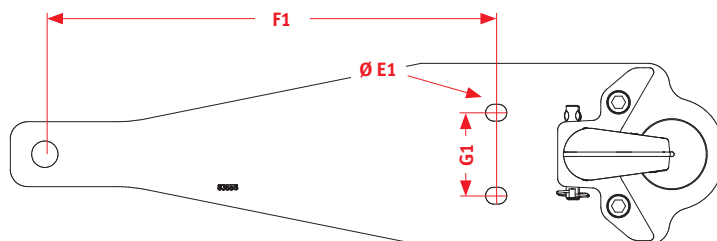

TECHNISCHE DATEN

zulässige Stützlast am Kuppelpunkt

4000 kg

passende Zwangslenkungen finden Sie auf Datenblatt 6.03.010 bzw. 6.03.030
passende Ersatzteile und Zubehör für Kugelbalken finden Sie auf Datenblatt 8.02.040



nur zur Verbindung mit Zugkugelkupplungen 80 ISO 24347
bitte beachten Sie auch die allgemeinen Hinweise zu Kugelbalken auf Datenblatt 2.05.001
Lieferung mit Einzelgutachten



Hinweise zum Einzelgutachten: Der Anbau des Fahrzeugteiles ist, unter Vorlage des mitgelieferten Gutachtens, durch einen amtlich anerkannten Sachverständigen oder Prüfer für den Kraftfahrzeugverkehr, einen Kraftfahrzeugsachverständigen oder Angestellten nach Abschnitt 4 der Anlage VIIIb zur StVZO zu überprüfen.



2.05 KUGELBALKEN KBA

2.05.140 KUGELBALKEN KBA8365 B

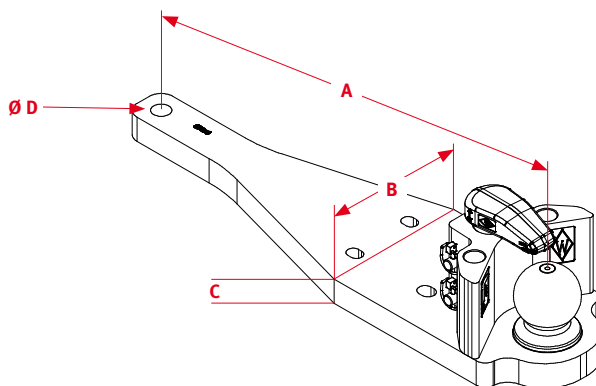

KUGELBALKEN KBA8365 B

Referenz	Länge	Breite	Dicke	Herzbolzen	Ø Herzbolzen	D-Wert	AP-Code	Bestell-Nr.
	A [mm]	B [mm]	C [mm]	Anzahl	D [mm]	[kN]	N-TP-B-CG1-VZW1-GE-SH-0/...	
KBA8365B	643	200	40	1	25	50,0	35/66	8002898

Die freitragende Länge des Fahrzeugteiles im eingebauten Zustand (Abstand von Mitte Kupplungskugel bis zur hinteren Anschlussebene des Tragrahmens der Zugmaschine) darf bis 165 mm betragen.



Anschlussbemaßung

Ø ZP-Bolzen	Lochabstand X >	Lochabstand Y ^
[mm]	[mm]	[mm]
(E1) 19,5	(F1) 368	(G1) 91,2
-	(F2) 114,6	(G2) 81,5

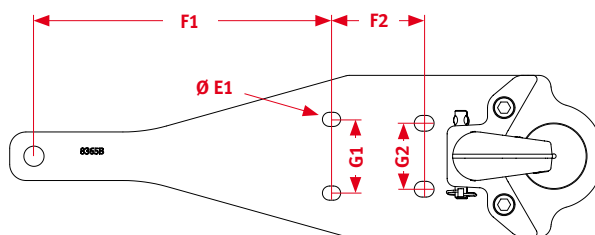

TECHNISCHE DATEN

zulässige Stützlast am Kuppelpunkt

1500 kg

passende Zwangslenkungen finden Sie auf Datenblatt 6.03.010 bzw. 6.03.030
passende Ersatzteile und Zubehör für Kugelbalken finden Sie auf Datenblatt 8.02.040



nur zur Verbindung mit Zugkugelnkupplungen 80 ISO 24347
bitte beachten Sie auch die allgemeinen Hinweise zu Kugelbalken auf Datenblatt 2.05.001
Lieferung mit Einzelgutachten



Hinweise zum Einzelgutachten: Der Anbau des Fahrzeugteiles ist, unter Vorlage des mitgelieferten Gutachtens, durch einen amtlich anerkannten Sachverständigen oder Prüfer für den Kraftfahrzeugverkehr, einen Kraftfahrzeugsachverständigen oder Angestellten nach Abschnitt 4 der Anlage VIIIb zur StVZO zu überprüfen.



2.05 KUGELBALKEN KBA

2.05.150 KUGELBALKEN KBA8367 B

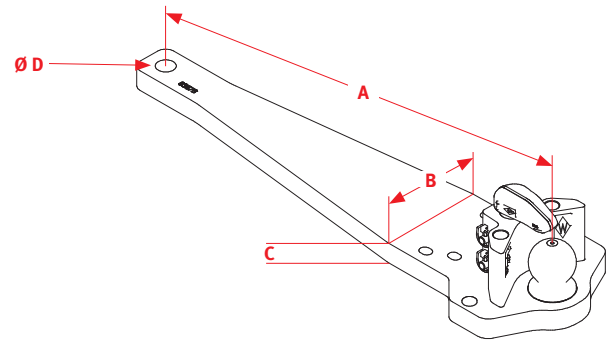

KUGELBALKEN KBA8367 B

Referenz	Länge	Breite	Dicke	Herzbolzen	Ø Herzbolzen	D-Wert	AP-Code	Bestell-Nr.
	A [mm]	B [mm]	C [mm]	Anzahl	D [mm]	[kN]	N-TP-B-CG1-VZW1-GE-SH-0/...	
KBA8367B	910	240	40	1	35	84,3	35/66	8002899

Die freitragende Länge des Fahrzeugteiles im eingebauten Zustand (Abstand von Mitte Kupplungskugel bis zur hinteren Anschlussebene des Tragrahmens der Zugmaschine) darf bis 145 mm betragen.



Anschlussbemaßung

Ø ZP-Bolzen	Lochabstand X >	Lochabstand Y ^
[mm]	[mm]	[mm]
(E1) 19,5	(F1) 684,5	(G1) 144
-	(F2) 44,25	(G2) 98

Schlepper

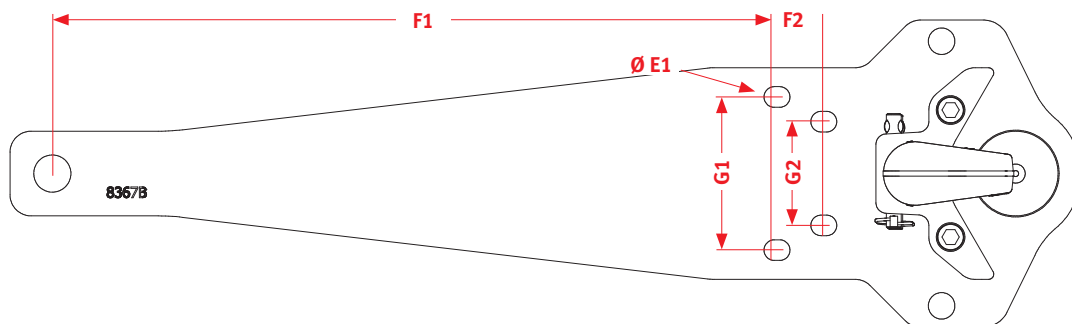

TECHNISCHE DATEN

zulässige Stützlast am Kuppelpunkt

3000 kg

passende Zwangslenkungen finden Sie auf Datenblatt 6.03.010 bzw. 6.03.030
passende Ersatzteile und Zubehör für Kugelbalken finden Sie auf Datenblatt 8.02.040



nur zur Verbindung mit Zugkugelnkupplungen 80 ISO 24347
bitte beachten Sie auch die allgemeinen Hinweise zu Kugelbalken auf Datenblatt 2.05.001
Lieferung mit Einzelgutachten



Hinweise zum Einzelgutachten: Der Anbau des Fahrzeugteiles ist, unter Vorlage des mitgelieferten Gutachtens, durch einen amtlich anerkannten Sachverständigen oder Prüfer für den Kraftfahrzeugverkehr, einen Kraftfahrzeugsachverständigen oder Angestellten nach Abschnitt 4 der Anlage VIIIb zur StVZO zu überprüfen.



2.05 KUGELBALKEN KBA

2.05.160 KUGELBALKEN KBA8368 L

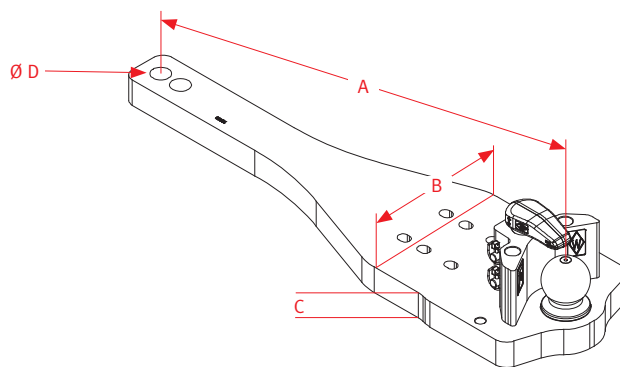
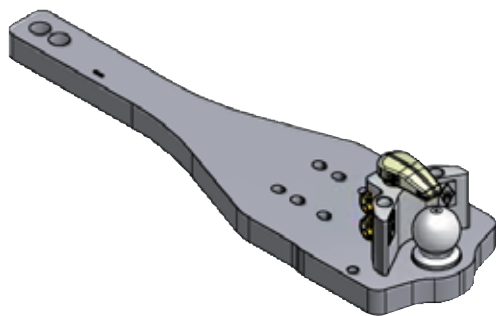

KUGELBALKEN KBA8368 L

Referenz	Länge	Breite	Dicke	Herzbolzen	Ø Herzbolzen	D-Wert	AP-Code	Bestell-Nr.
	A [mm]	B [mm]	C [mm]	Anzahl	D [mm]	[kN]	N-TP-B-CG1-VZW1-GE-SH-0/...	
KBA8368L	925	280	50	2	35,5	91,3	35/70	8002900

Die freitragende Länge des Fahrzeugteiles im eingebauten Zustand (Abstand von Mitte Kupplungskugel bis zur hinteren Anschlussebene des Tragrahmens der Zugmaschine) darf bis 158/220/265 mm betragen.



Anschlussbemaßung

Ø ZP-Bolzen	Lochabstand X >	Lochabstand Y ^
[mm]	[mm]	[mm]
(E1) 19,5	(F1) 45	(G1) 96
-	(F2) 559	-
-	(F3) 45	-
-	(F4) 62	-

Schlepper

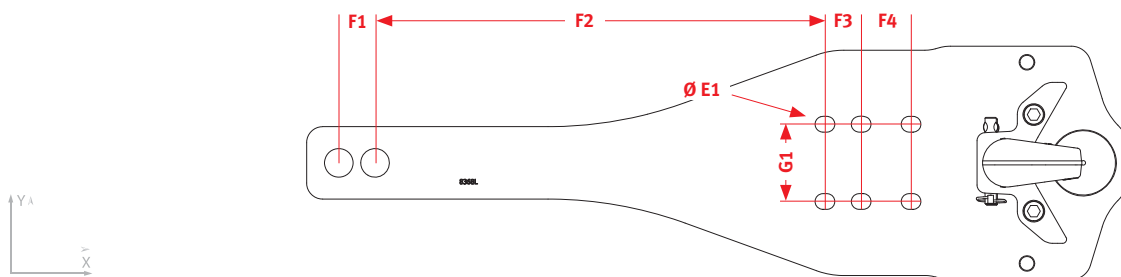

TECHNISCHE DATEN

zulässige Stützlast am Kuppelpunkt

3000 kg

passende Zwangslenkungen finden Sie auf Datenblatt 6.03.010
passende Ersatzteile und Zubehör für Kugelbalken finden Sie auf Datenblatt 8.02.040



nur zur Verbindung mit Zugkugelnkupplungen 80 ISO 24347
bitte beachten Sie auch die allgemeinen Hinweise zu Kugelbalken auf Datenblatt 2.05.001
Lieferung mit Einzelgutachten



Hinweise zum Einzelgutachten: Der Anbau des Fahrzeugteiles ist, unter Vorlage des mitgelieferten Gutachtens, durch einen amtlich anerkannten Sachverständigen oder Prüfer für den Kraftfahrzeugverkehr, einen Kraftfahrzeugsachverständigen oder Angestellten nach Abschnitt 4 der Anlage VIIIb zur StVZO zu überprüfen.



2.05 KUGELBALKEN KBA

2.05.165 KUGELBALKEN KBA8884 OB

NEUES
PRODUKT

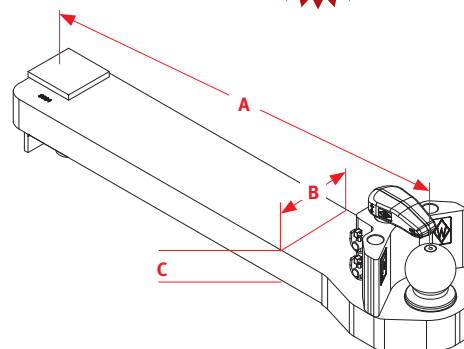

KUGELBALKEN KBA8884 OB

Referenz	Länge	Breite	Dicke	Herzbolzen	Ø Herzbolzen	D-Wert	AP-Code	Bestell-Nr.
	A [mm]	B [mm]	C [mm]	Anzahl	D [mm]	[kN]	N-TP-B-CG1-VZW0-GE-SH-0/...	
KBA8884OB	800	150	57,2	1	41	78,5	35	8004762

Die freitragende Länge des Fahrzeugteiles im eingebauten Zustand (Abstand von Mitte Kupplungskugel bis zur hinteren Anschlussebene des Tragrahmens der Zugmaschine) darf bis 200 mm betragen.



Anschlussbemaßung

Lochabstand X >	Lochabstand Y >
[mm]	[mm]
(F1) 90	(G1) 90

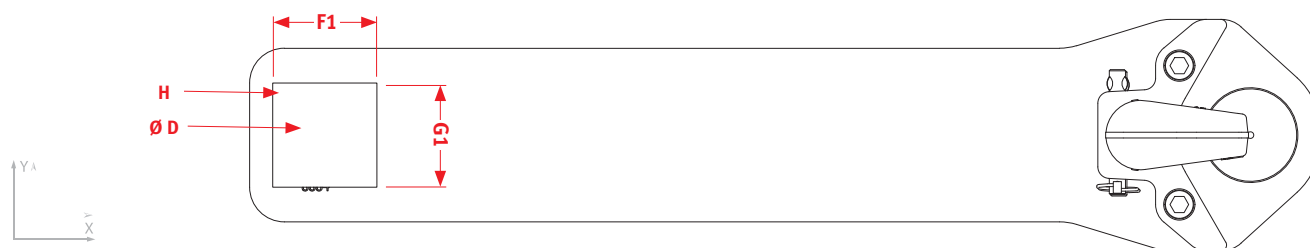

TECHNISCHE DATEN

zulässige Stützlast am Kuppelpunkt

4500 kg

Verstärkungsset H im Lieferumfang enthalten (siehe Einbau- und Schweißanleitung)



passende Ersatzteile und Zubehör für Kugelbalken finden Sie auf Datenblatt 8.02.040



nur zur Verbindung mit Zugkugelnkupplungen 80 ISO 24347

bitte beachten Sie auch die allgemeinen Hinweise zu Kugelbalken auf Datenblatt 2.05.001

Lieferung mit Einzelgutachten



Hinweise zum Einzelgutachten: Der Anbau des Fahrzeugteiles ist, unter Vorlage des mitgelieferten Gutachtens, durch einen amtlich anerkannten Sachverständigen oder Prüfer für den Kraftfahrzeugverkehr, einen Kraftfahrzeugsachverständigen oder Angestellten nach Abschnitt 4 der Anlage VIIIb zur StVZO zu überprüfen.



2.05 KUGELBALKEN KBA

2.05.166 KUGELBALKEN KBA8884 W15

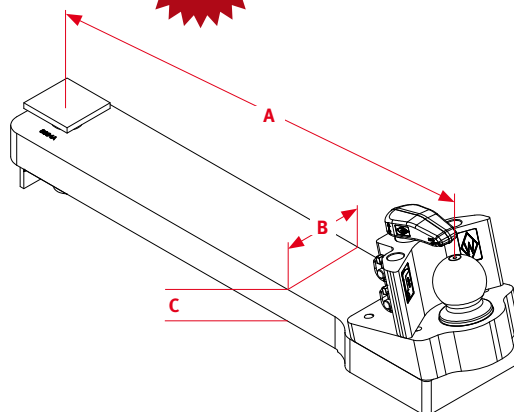
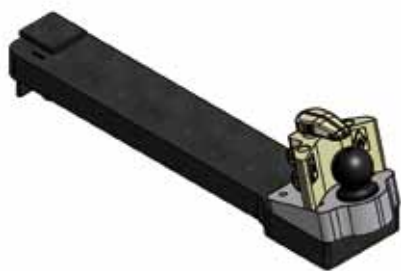

KUGELBALKEN KBA8884 W15

Referenz	Länge	Breite	Dicke	Herzbolzen	Ø Herzbolzen	D-Wert	AP-Code	Bestell-Nr.
	A [mm]	B [mm]	C [mm]	Anzahl	D [mm]	[kN]	N-TP-B-CG1-VZW0-GE-SH-0/...	
KBA8884W15	819	150	57,2	1	41	78,5	35	8004763

Die freitragende Länge des Fahrzeugteiles im eingebauten Zustand (Abstand von Mitte Kupplungskugel bis zur hinteren Anschlussebene des Tragrahmens der Zugmaschine) darf bis 200 mm betragen.



Anschlussbemaßung

Lochabstand X >	Lochabstand Y ^
[mm]	[mm]
(F1) 90	(G1) 90

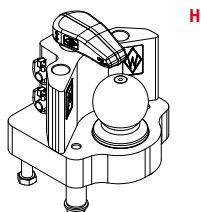

Schlepper

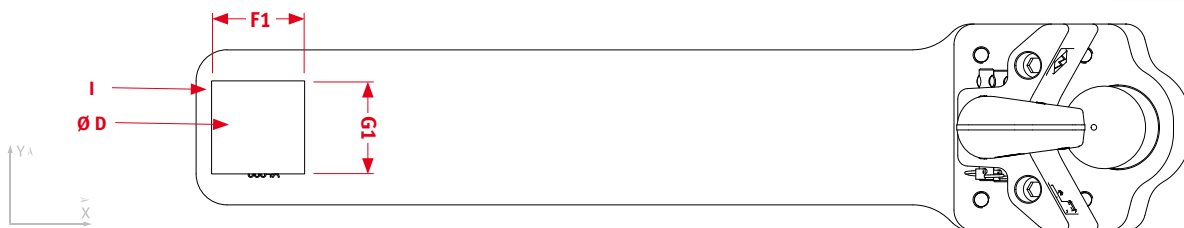

TECHNISCHE DATEN

zulässige Stützlast am Kuppelpunkt

4500 kg

Umbau auf Kugelaufsatz KBAW0 möglich (H) Bestell-Nr.: 8004682 siehe 2.06.030

Umbau auf Pitonaufsatz PBA möglich Bestell-Nr.: 8004751 siehe 4.04.020

Verstärkungsset I im Lieferumfang enthalten (siehe Einbau- und Schweißanleitung)



passende Ersatzteile und Zubehör für Kugelbalken finden Sie auf Datenblatt 8.02.040



nur zur Verbindung mit Zugkugelnkupplungen 80 ISO 24347

bitte beachten Sie auch die allgemeinen Hinweise zu Kugelbalken auf Datenblatt 2.05.001

Lieferung mit Einzelgutachten



Hinweise zum Einzelgutachten: Der Anbau des Fahrzeugteiles ist, unter Vorlage des mitgelieferten Gutachtens, durch einen amtlich anerkannten Sachverständigen oder Prüfer für den Kraftfahrzeugverkehr, einen Kraftfahrzeugsachverständigen oder Angestellten nach Abschnitt 4 der Anlage VIIIb zur StVZO zu überprüfen.



2.05 KUGELBALKEN KBA

2.05.170 KUGELBALKEN KBA8384 W15

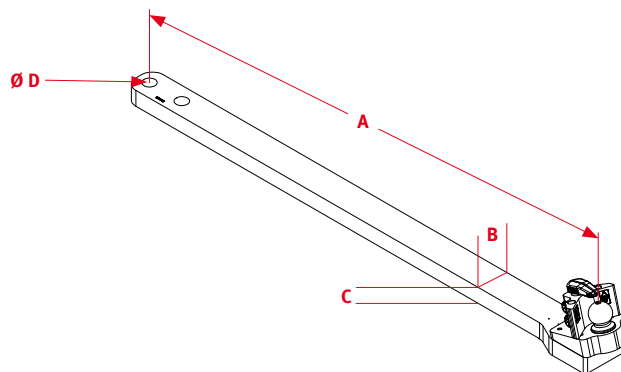

KUGELBALKEN KBA8384 W15

Referenz	Länge	Breite	Dicke	Herzbolzen	Ø Herzbolzen	D-Wert	AP-Code	Bestell-Nr.
	A [mm]	B [mm]	C [mm]	Anzahl	D [mm]	[kN]	N-TP-B-CG1-VZW0-GE-SH-0/...	
KBA8384W15	2094,7	200	63,5	2	51	70,8	35	8004601

Die freitragende Länge des Fahrzeugteiles im eingebauten Zustand (Abstand von Mitte Kupplungskugel bis zur hinteren Anschlussebene des Tragrahmens der Zugmaschine) darf bis 230 mm betragen.



Anschlussbemaßung

Ø ZP-Bolzen	Lochabstand X >	Lochabstand Y ^
[mm]	[mm]	[mm]
-	(F1) 150	-

Schlepper

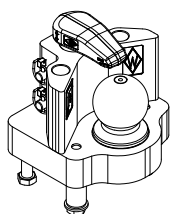

H

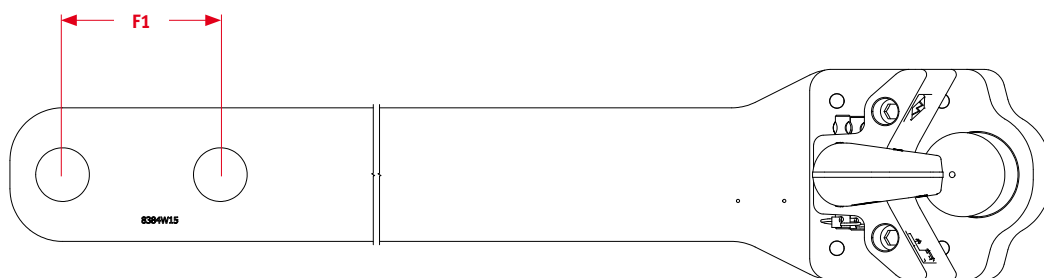

TECHNISCHE DATEN

zulässige Stützlast am Kuppelpunkt

1500 kg

Umbau auf Kugelaufsatz KBAW0 möglich (H) Bestell-Nr.: 8004682 siehe 2.06.030

Umbau auf Pitonaufsatz PBA möglich Bestell-Nr.: 8004751 siehe 4.04.020



passende Zwangslenkungen finden Sie auf Datenblatt 6.03.020

passende Ersatzteile und Zubehör für Kugelbalken finden Sie auf Datenblatt 8.02.040



nur zur Verbindung mit Zugkugelnkupplungen 80 ISO 24347

bitte beachten Sie auch die allgemeinen Hinweise zu Kugelbalken auf Datenblatt 2.05.001

Lieferung mit Einzelgutachten



Hinweise zum Einzelgutachten: Der Anbau des Fahrzeugteiles ist, unter Vorlage des mitgelieferten Gutachtens, durch einen amtlich anerkannten Sachverständigen oder Prüfer für den Kraftfahrzeugverkehr, einen Kraftfahrzeugsachverständigen oder Angestellten nach Abschnitt 4 der Anlage VIIIb zur StVZO zu überprüfen.



2.05 KUGELBALKEN KBA

2.05.180 KUGELBALKEN KBA8385

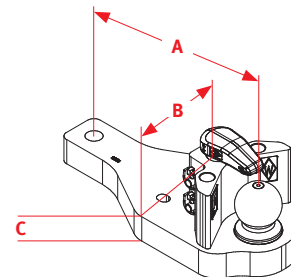

KUGELBALKEN KBA8385

Referenz	Länge	Breite	Dicke	Herzbolzen	Ø Herzbolzen	D-Wert	AP-Code	Bestell-Nr.
	A [mm]	B [mm]	C [mm]	Anzahl	D [mm]	[kN]	N-TP-B-CG1-VZW1-GE-SH-0/...	
KBA8385	390	220	50	1	30,5	73,5	38/65/72	8004455

Die freitragende Länge des Fahrzeugteiles im eingebauten Zustand (Abstand von Mitte Kupplungskugel bis zur hinteren Anschlussebene des Tragrahmens der Zugmaschine) darf bis 145 mm betragen.



Anschlussbemaßung

Ø ZP-Bolzen	Lochabstand X >	Lochabstand Y <
[mm]	[mm]	[mm]
(E1) 19,5	(F1) 208	(G1) 92

Schlepper

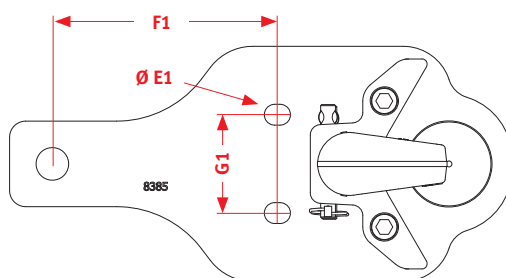

TECHNISCHE DATEN

zulässige Stützlast am Kuppelpunkt

2000 kg

passende Zwangslenkungen finden Sie auf Datenblatt 6.03.010 bzw. 6.03.030
passende Ersatzteile und Zubehör für Kugelbalken finden Sie auf Datenblatt 8.02.040



nur zur Verbindung mit Zugkugelnkupplungen 80 ISO 24347
bitte beachten Sie auch die allgemeinen Hinweise zu Kugelbalken auf Datenblatt 2.05.001
Lieferung mit Einzelgutachten



Hinweise zum Einzelgutachten: Der Anbau des Fahrzeugteiles ist, unter Vorlage des mitgelieferten Gutachtens, durch einen amtlich anerkannten Sachverständigen oder Prüfer für den Kraftfahrzeugverkehr, einen Kraftfahrzeugsachverständigen oder Angestellten nach Abschnitt 4 der Anlage VIIIb zur StVZO zu überprüfen.



2.05 KUGELBALKEN KBA

2.05.190 KUGELBALKEN KBA8390 B

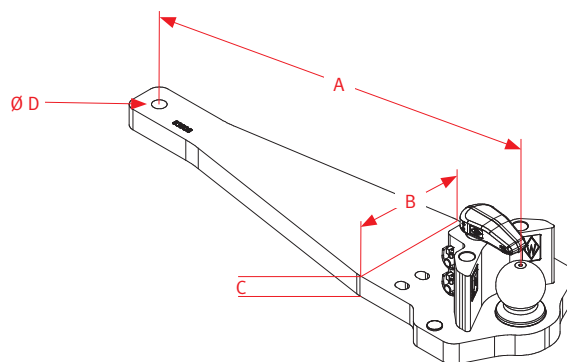

KUGELBALKEN KBA8390 B

Referenz	Länge	Breite	Dicke	Herzbolzen	Ø Herzbolzen	D-Wert	AP-Code	Bestell-Nr.
	A [mm]	B [mm]	C [mm]	Anzahl	D [mm]	[kN]	N-TP-B-CG1-VZW1-GE-SH-0/...	
KBA8390B	820	220	40	1	25	73,5	35/66	8002901

Die freitragende Länge des Fahrzeugteiles im eingebauten Zustand (Abstand von Mitte Kupplungskugel bis zur hinteren Anschlussebene des Tragrahmens der Zugmaschine) darf bis 145 mm betragen.



Anschlussbemaßung

Ø ZP-Bolzen	Lochabstand X >	Lochabstand Y ^
[mm]	[mm]	[mm]
(E1) 18	(F1) 633,3	(G1) 163,5
-	(F2) 5	(G2) 78

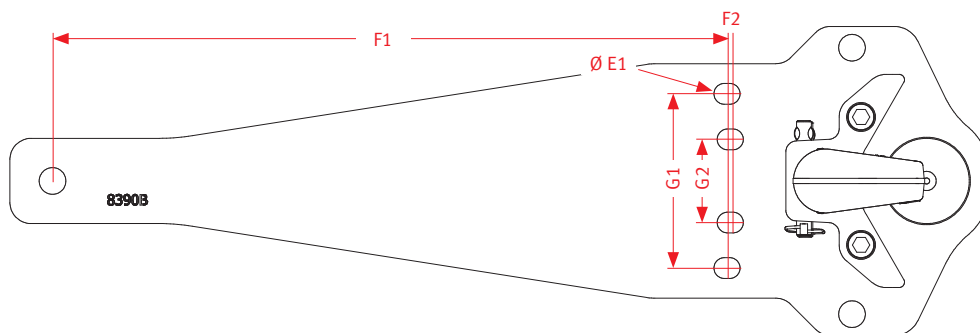

TECHNISCHE DATEN

zulässige Stützlast am Kuppelpunkt

2000 kg

passende Zwangslenkungen finden Sie auf Datenblatt 6.03.010 bzw. 6.03.030
passende Ersatzteile und Zubehör für Kugelbalken finden Sie auf Datenblatt 8.02.040



nur zur Verbindung mit Zugkugelnkupplungen 80 ISO 24347
bitte beachten Sie auch die allgemeinen Hinweise zu Kugelbalken auf Datenblatt 2.05.001
Lieferung mit Einzelgutachten



Hinweise zum Einzelgutachten: Der Anbau des Fahrzeugteiles ist, unter Vorlage des mitgelieferten Gutachtens, durch einen amtlich anerkannten Sachverständigen oder Prüfer für den Kraftfahrzeugverkehr, einen Kraftfahrzeugsachverständigen oder Angestellten nach Abschnitt 4 der Anlage VIIIb zur StVZO zu überprüfen.



2.05 KUGELBALKEN KBA

2.05.200 KUGELBALKEN KBAU UNIVERSAL

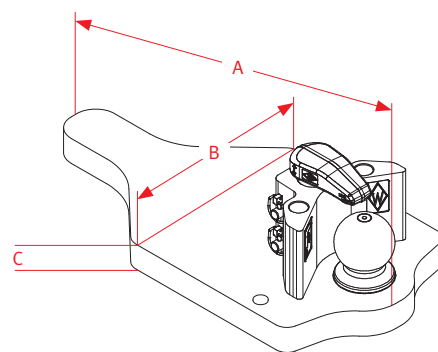

KUGELBALKEN KBAU UNIVERSAL

Referenz	Länge			Breite			Dicke			zulässiges GG	Stützlast	D-Wert	AP-Code	Bestell-Nr.
	A [mm]	B [mm]	C [mm]	Zugm. [kg]	[kg]*	[kN]*								
KBAU8340-600	600	300	40	14000	2000	89,3	N-TP-B-CG1-VZW1-GE-NH-0	8004180						
KBAU8340-1000	1000	300	40	14000	2000	89,3	N-TP-B-CG1-VZW1-GE-NH-0	8004277						
KBAU8440-1000	1000	400	40	14000	2000	89,3	N-TP-B-CG1-VZW1-GE-NH-0	8004279						
KBAU8345-600	600	300	45	16000	3000	94,1	N-TP-B-CG1-VZW1-GE-NH-0	8004181						
KBAU8345-1000	1000	300	45	16000	3000	94,1	N-TP-B-CG1-VZW1-GE-NH-0	8004278						
KBAU8445-1000	1000	400	45	16000	3000	94,1	N-TP-B-CG1-VZW1-GE-NH-0	8004280						

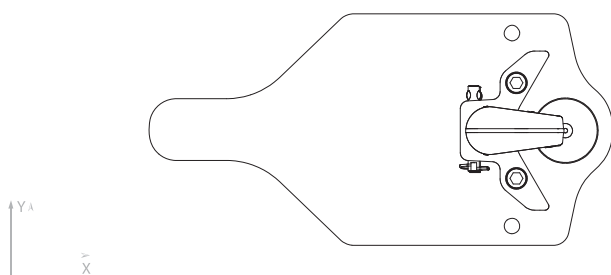

Schlepper



TECHNISCHE DATEN

zulässige Stützlast am Kuppelpunkt

Siehe Tabelle

passende Zwanglenkungen finden Sie auf Datenblatt 6.03.010 bzw. 6.03.030
passende Ersatzteile und Zubehör für Kugelbalken finden Sie auf Datenblatt 8.02.040

nur zur Verbindung mit Zugkugelkupplungen 80 ISO 24347
bitte beachten Sie auch die allgemeinen Hinweise zu Kugelbalken auf Datenblatt 2.05.001

*Es ist der D-Wert und die zulässige Stützlast des Anhäng- oder Stützbockes zu beachten. Der jeweils niedrigere Wert ist gültig. Beim Einbau der Kugelbalken in eine Trageinrichtung sind die einschlägigen Bestimmungen (z. B. UVV Fahrzeuge) sowie die Anbaurichtlinien der Fahrzeughersteller zu beachten! Die Kugelbalken muss gemeinsam mit der Trageinrichtung (z. B. Kugelbalken, Anhängbock) bauartgenehmigt werden. Auf die Forderungen des §27 StVZO hinsichtlich der Daten in den Fahrzeugpapieren in Bezug auf die zulässige Anhängelast wird hingewiesen. Beim Anbau im Geltungsbereich der StVZO der BRD ist der Anbau durch eine technische Prüfstelle abzunehmen. Der Einbau der Kugelbalken ist ausschließlich von einer autorisierten Fachwerkstatt vorzunehmen. Montage- und Bedienanleitungen sind zu beachten!

2.05 KUGELBALKEN KBA

2.05.210 KUGELEINSCHWEIßPLATTE KEP

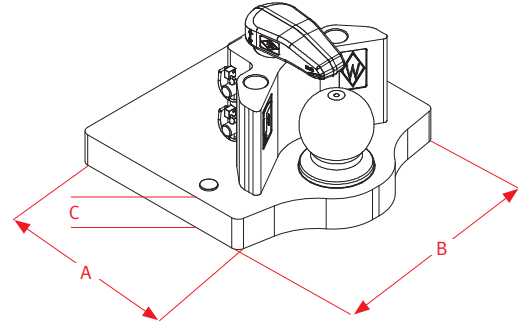

KUGELEINSCHWEIßPLATTE KEP

Referenz	Länge		Breite		Dicke	zulässiges GG	Stützlast	D-Wert	AP-Code	Bestell-Nr.
	A [mm]	B [mm]	C [mm]	Zugm. [kg]						
KEP8340-300	300	300	40	14000	2000	89,3	N-TP-B-CG1-VZW1-NH-0	8003982		
KEP8340-600	600	300	40	14000	2000	89,3	N-TP-B-CG1-VZW1-NH-0	8003983		
KEP8440-300	300	400	40	14000	2000	89,3	N-TP-B-CG1-VZW1-NH-0	8003986		
KEP8440-400	400	400	40	14000	2000	89,3	N-TP-B-CG1-VZW1-NH-0	8003987		
KEP8440-600	600	400	40	14000	2000	89,3	N-TP-B-CG1-VZW1-NH-0	8003988		
KEP8345-300	300	300	45	16000	3000	94,1	N-TP-B-CG1-VZW1-NH-0	8003984		
KEP8445-400	400	400	45	16000	3000	94,1	N-TP-B-CG1-VZW1-NH-0	8003989		
KEP8345-600	600	300	45	16000	3000	94,1	N-TP-B-CG1-VZW1-NH-0	8003985		

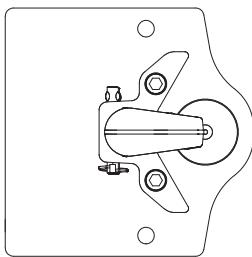

Schlepper



TECHNISCHE DATEN

zulässige Stützlast am Kuppelpunkt

Siehe Tabelle

passende Zwanglenkungen finden Sie auf Datenblatt 6.03.010 bzw. 6.03.030
passende Ersatzteile und Zubehör für Kugelbalken finden Sie auf Datenblatt 8.02.040



nur zur Verbindung mit Zugkugelkupplungen 80 ISO 24347
bitte beachten Sie auch die allgemeinen Hinweise zu Kugelbalken auf Datenblatt 2.05.001



*Es ist der D-Wert und die zulässige Stützlast des Anhäng- oder Stützbockes zu beachten. Der jeweils niedrigere Wert ist gültig. Beim Einbau der Kugeleinschweißplatte in eine Trageinrichtung sind die einschlägigen Bestimmungen (z. B. UVV Fahrzeuge) sowie die Anbaurichtlinien der Fahrzeughersteller zu beachten! Die Kugelbalken müssen gemeinsam mit der Trageinrichtung (z. B. Kugelbalken, Anhängbock) bauartgenehmigt werden. Auf die Forderungen des §27 StVZO hinsichtlich der Daten in den Fahrzeugpapieren in Bezug auf die zulässige Anhängelast wird hingewiesen. Beim Anbau im Geltungsbereich der StVZO der BRD ist der Anbau durch eine technische Prüfstelle abzunehmen. Der Einbau der Kugelbalken ist ausschließlich von einer autorisierten Fachwerkstatt vorzunehmen. Montage- und Bedienanleitung sind zu beachten!



2.05 KUGELBALKEN KBA

2.05.220 KUGELBALKEN KBA8829 JD

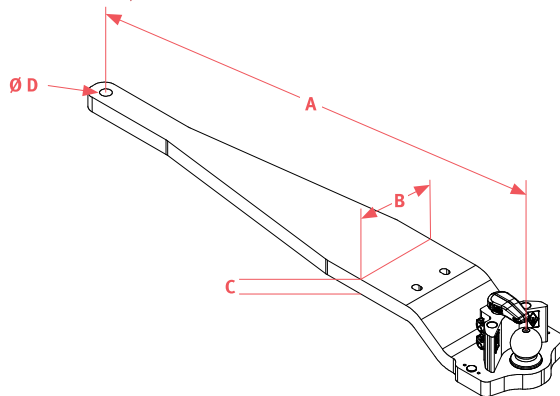

KUGELBALKEN KBA8829 JD

Referenz	Länge	Breite	Dicke	Herzbolzen	Ø Herzbolzen	D-Wert	AP-Code	Bestell-Nr.
	A [mm]	B [mm]	C [mm]	Anzahl	D [mm]	[kN]	N-TP-B-CG1-VZW1-GK-SH-0/...	
KBA8829JD	1505	250	45	1	35	84,1	55	8003677

Anschlussbemaßung

Ø ZP-Bolzen	Lochabstand X >	Lochabstand Y ^
[mm]	[mm]	[mm]
(E1) 21	(F1) 1164	(G1) 100

Schlepper

EXPECT > MORE

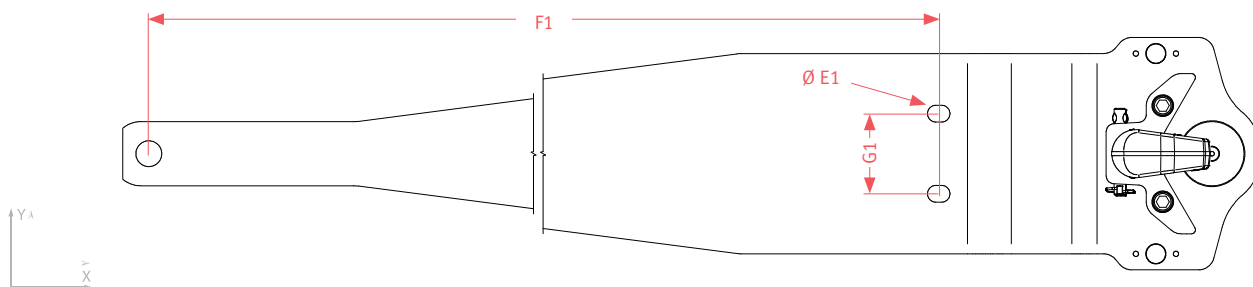

TECHNISCHE DATEN

zulässige Stützlast am Kuppelpunkt 3000 kg

passende Zwangslenkungen finden Sie auf Datenblatt 6.03.010
 passende Ersatzteile und Zubehör für Kugelbalken finden Sie auf Datenblatt 8.02.040

nur zur Verbindung mit Zugkugelkupplungen 80 ISO 24347
 bitte beachten Sie auch die allgemeinen Hinweise zu Kugelbalken auf Datenblatt 2.05.001
 Lieferung mit Einzelgutachten

Hinweise zum Einzelgutachten: Der Anbau des Fahrzeugteiles ist, unter Vorlage des mitgelieferten Gutachtens, durch einen amtlich anerkannten Sachverständigen oder Prüfer für den Kraftfahrzeugverkehr, einen Kraftfahrzeugsachverständigen oder Angestellten nach Abschnitt 4 der Anlage VIIIb zur StVZO zu überprüfen.

2.05 KUGELBALKEN KBA

2.05.230 KUGELBALKEN KBA8332

NEUES
PRODUKT

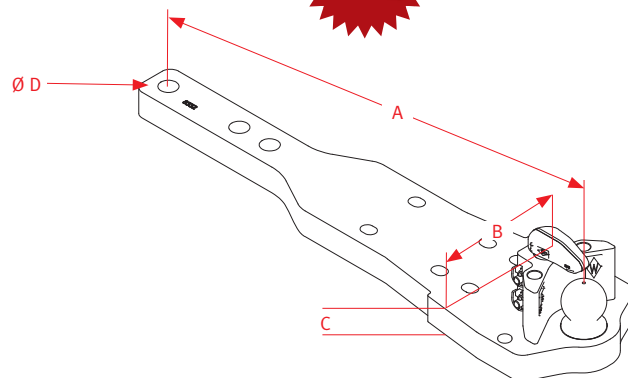

KUGELBALKEN KBA8332

Referenz	Länge	Breite	Dicke	Herzbolzen	Ø Herzbolzen	D-Wert	AP-Code	Bestell-Nr.
	A [mm]	B [mm]	C [mm]	Anzahl	D [mm]	[kN]	N-TP-B-CG1-VZW1-GE-SH-0/...	
KBA8332	1025	290	55	3	37	89,3	37	8002639

Anschlussbemaßung

Ø ZP-Bolzen	Lochabstand X >	Lochabstand Y ^
[mm]	[mm]	[mm]
(E1) 25,5	(F1) 175	(G1) 118,5
-	(F2) 75	-
-	(F3) 303,5	-

Schlepper

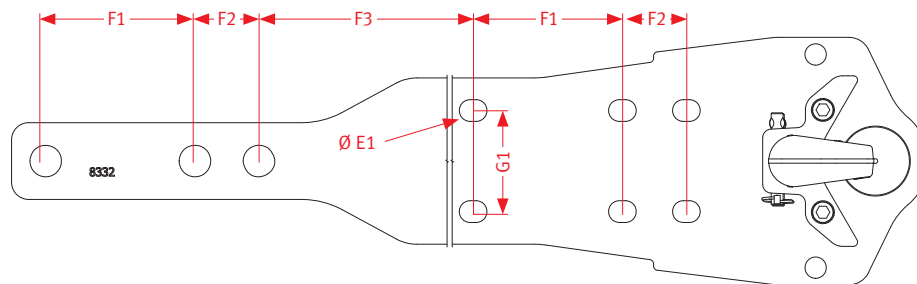

TECHNISCHE DATEN

zulässige Stützlast am Kuppelpunkt Baulänge 225 mm	4000 kg
zulässige Stützlast am Kuppelpunkt Baulänge 300 mm	3000 kg
zulässige Stützlast am Kuppelpunkt Baulänge 475 mm	2000 kg

passende Zwangslenkungen finden Sie auf Datenblatt 6.03.010
passende Ersatzteile und Zubehör für Kugelbalken finden Sie auf Datenblatt 8.02.040

nur zur Verbindung mit Zugkugelkupplungen 80 ISO 24347
bitte beachten Sie auch die allgemeinen Hinweise zu Kugelbalken auf Datenblatt 2.05.001
Lieferung mit Einzelgutachten

Hinweise zum Einzelgutachten: Der Anbau des Fahrzeugteiles ist, unter Vorlage des mitgelieferten Gutachtens, durch einen amtlich anerkannten Sachverständigen oder Prüfer für den Kraftfahrzeugverkehr, einen Kraftfahrzeugsachverständigen oder Angestellten nach Abschnitt 4 der Anlage VIIIb zur StVZO zu überprüfen.

2.05 KUGELBALKEN KBA

2.05.240 KUGELBALKEN KBA8882 OB

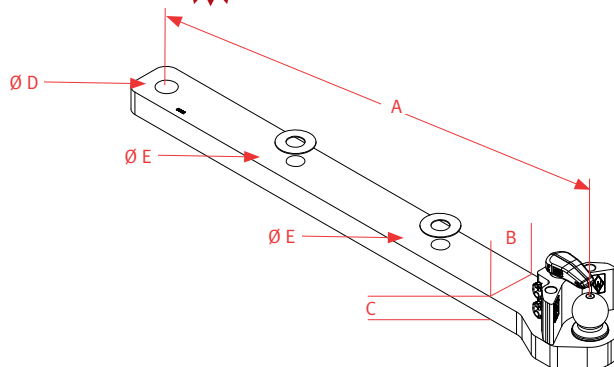

KUGELBALKEN KBA8882 OB

Referenz	Länge	Breite	Dicke	Herzbolzen	Ø Herzbolzen	D-Wert	AP-Code	Bestell-Nr.
	A [mm]	B [mm]	C [mm]	Anzahl	D/E [mm]	[kN]	N-TP-B-CG1-VZW0-GE-SH-0/...	
KBA8882OB	1315	127	60	3	51/41	77,3	36	8004760

Anschlussbemaßung

Ø ZP-Bolzen	Lochabstand X >	Lochabstand Y >
[mm]	[mm]	[mm]
-	(F1) 400	-
-	(F2) 450	-

Schlepper

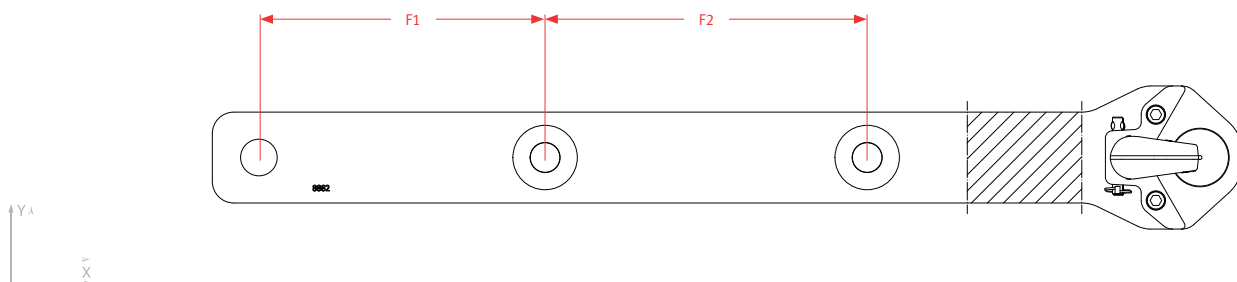

TECHNISCHE DATEN

zulässige Stützlast am Kuppelpunkt Baulänge 385 mm 4000 kg

passende Ersatzteile und Zubehör für Kugelbalken finden Sie auf Datenblatt 8.02.040

nur zur Verbindung mit Zugkugelkupplungen 80 ISO 24347
bitte beachten Sie auch die allgemeinen Hinweise zu Kugelbalken auf Datenblatt 2.05.001
Lieferung mit Einzelgutachten

Hinweise zum Einzelgutachten: Der Anbau des Fahrzeugteiles ist, unter Vorlage des mitgelieferten Gutachtens, durch einen amtlich anerkannten Sachverständigen oder Prüfer für den Kraftfahrzeugverkehr, einen Kraftfahrzeugsachverständigen oder Angestellten nach Abschnitt 4 der Anlage VIIIb zur StVZO zu überprüfen.

2.05 KUGELBALKEN KBA

2.05.245 KUGELBALKEN KBA8882 W15

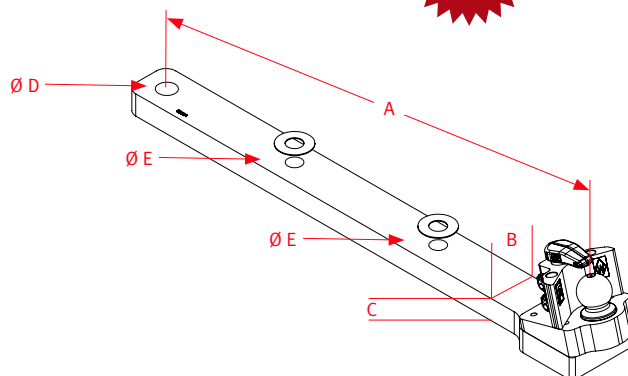

KUGELBALKEN KBA8882 W15

Referenz	Länge	Breite	Dicke	Herzbolzen	Ø Herzbolzen	D-Wert	AP-Code	Bestell-Nr.
	A [mm]	B [mm]	C [mm]	Anzahl	D/E [mm]	[kN]	N-TP-B-CG1-VZW0-GE-SH-0/...	
KBA8882W15	1339	125	60	3	51/41	77,3	36	8004761

Anschlussbemaßung

Ø ZP-Bolzen	Lochabstand X >	Lochabstand Y λ
[mm]	[mm]	[mm]
-	(F1) 400	-
-	(F2) 450	-

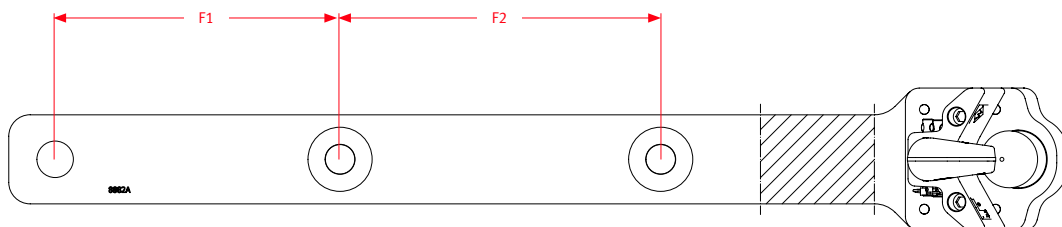
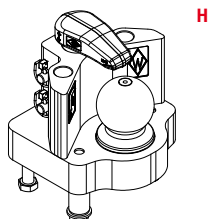

TECHNISCHE DATEN

zulässige Stützlast am Kuppelpunkt Baulänge 385 mm

4000 kg

Umbau auf Kugelaufsatz KBAW0 möglich (H) Bestell-Nr.: 8004682 siehe 2.06.030

Umbau auf Pitonaufsatz PBA möglich Bestell-Nr.: 8004751 siehe 4.04.020

passende Ersatzteile und Zubehör für Kugelbalken finden Sie auf Datenblatt 8.02.040

nur zur Verbindung mit Zugkugelkupplungen 80 ISO 24347

bitte beachten Sie auch die allgemeinen Hinweise zu Kugelbalken auf Datenblatt 2.05.001

Lieferung mit Einzelgutachten

Hinweise zum Einzelgutachten: Der Anbau des Fahrzeugteiles ist, unter Vorlage des mitgelieferten Gutachtens, durch einen amtlich anerkannten Sachverständigen oder Prüfer für den Kraftfahrzeugverkehr, einen Kraftfahrzeugsachverständigen oder Angestellten nach Abschnitt 4 der Anlage VIIIb zur StVZO zu überprüfen.

2.05 KUGELBALKEN KBA

2.05.250 KUGELBALKEN KBA8883WO

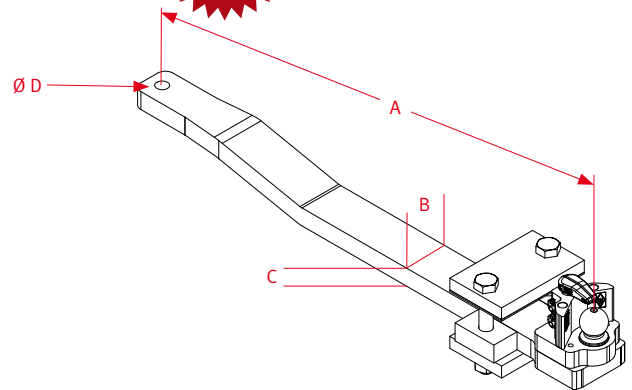

KUGELBALKEN KBA8883WO

Referenz	Länge	Breite	Dicke	Herzbolzen	Ø Herzbolzen	D-Wert	AP-Code	Bestell-Nr.
	A [mm]	B [mm]	C [mm]	Anzahl	D [mm]	[kN]	N-TP-B-CG1-VZW0-GK-SH-0/...	
KBA8883WO	1670	200	60	1	41	78,5	37	8004758

Anschlussbemaßung

Ø Schraube	Lochabstand X	Lochabstand Y
[mm]	[mm]	[mm]
(E1) M39 x 280	(F1) 1373	(G1) 240

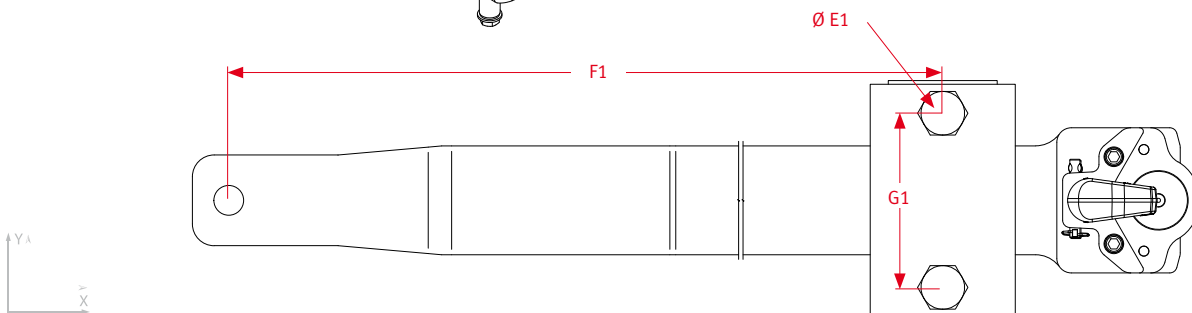
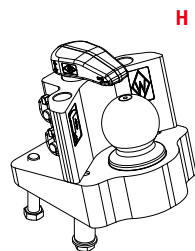

TECHNISCHE DATEN

zulässige Stützlast am Kuppelpunkt 4000 kg

Umbau auf Kugelaufsatz KBAW15 möglich (H) Bestell-Nr.: 8004709 siehe 2.06.040
 Umbau auf Pitonaufsatz PBA möglich Bestell-Nr.: 8004751 siehe 4.04.020

passende Ersatzteile und Zubehör für Kugelbalken finden Sie auf Datenblatt 8.02.040

bitte beachten Sie auch die allgemeinen Hinweise zu Kugelbalken auf Datenblatt 2.05.001
 Lieferung mit Einzelgutachten

Hinweise zum Einzelgutachten: Der Anbau des Fahrzeugteiles ist, unter Vorlage des mitgelieferten Gutachtens, durch einen amtlich anerkannten Sachverständigen oder Prüfer für den Kraftfahrzeugverkehr, einen Kraftfahrzeugsachverständigen oder Angestellten nach Abschnitt 4 der Anlage VIIIb zur StVZO zu überprüfen.

2.05 KUGELBALKEN KBA

2.05.260 KUGELBALKEN KBA8883W15

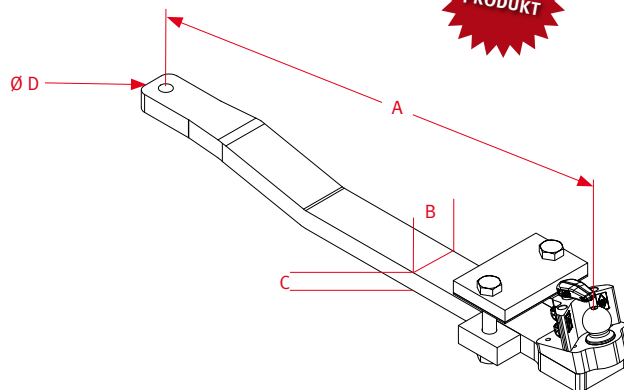

KUGELBALKEN KBA8883W15

Referenz	Länge	Breite	Dicke	Herzbolzen	Ø Herzbolzen	D-Wert	AP-Code	Bestell-Nr.
	A [mm]	B [mm]	C [mm]	Anzahl	D [mm]	[kN]	N-TP-B-CG1-VZW0-GK-SH-0/...	
KBA8883W15	1669	150	60	1	41	78,5	37	8004759

Anschlussbemaßung

Ø ZP-Bolzen	Lochabstand X >	Lochabstand Y ^
[mm]	[mm]	[mm]
(E1) 41	(F1) 1373	(G1) 240

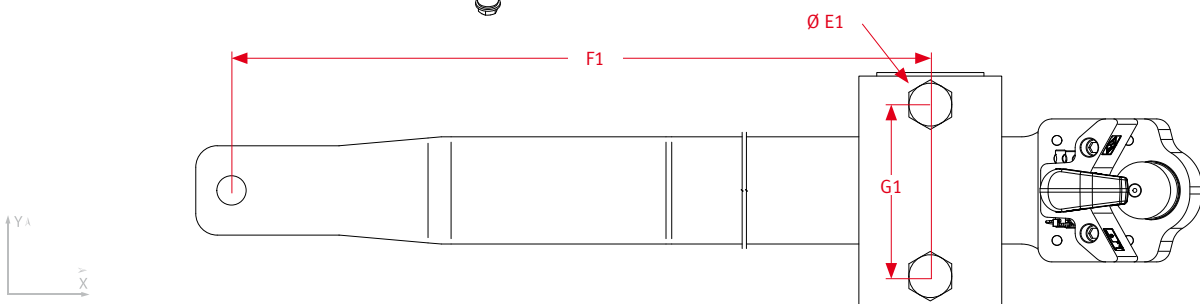
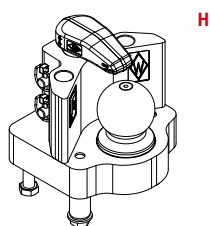

TECHNISCHE DATEN

zulässige Stützlast am Kuppelpunkt 4000 kg

Umbau auf Kugelaufsatz KBAW0 möglich (H) Bestell-Nr.: 8004682 siehe 2.06.030
 Umbau auf Pitonaufsatz PBA möglich Bestell-Nr.: 8004751 siehe 4.04.020

passende Ersatzteile und Zubehör für Kugelbalken finden Sie auf Datenblatt 8.02.040

bitte beachten Sie auch die allgemeinen Hinweise zu Kugelbalken auf Datenblatt 2.05.001
 Lieferung mit Einzelgutachten

Hinweise zum Einzelgutachten: Der Anbau des Fahrzeugteiles ist, unter Vorlage des mitgelieferten Gutachtens, durch einen amtlich anerkannten Sachverständigen oder Prüfer für den Kraftfahrzeugverkehr, einen Kraftfahrzeugsachverständigen oder Angestellten nach Abschnitt 4 der Anlage VIIIb zur StVZO zu überprüfen.

2.05 KUGELBALKEN KBA

2.05.270 KUGELBALKEN KBA88460B

NEUES PRODUKT

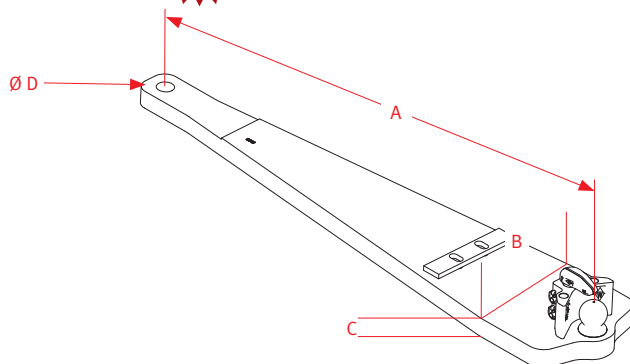

KUGELBALKEN KBA88460B

Referenz	Länge	Breite	Dicke	Herzbolzen	Ø Herzbolzen	D-Wert	AP-Code	Bestell-Nr.
	A [mm]	B [mm]	C [mm]	Anzahl	D [mm]	[kN]	N-TP-B-CG1-VZW0-GE-SH-0/...	
KBA88460B	1705	340	60	1	52	115	55	8004807

Anschlussbemaßung

Ø ZP-Bolzen	Lochabstand X >	Lochabstand Y ^
[mm]	[mm]	[mm]
(E1) 23	(F1) 1210	(G1) 300

Schlepper

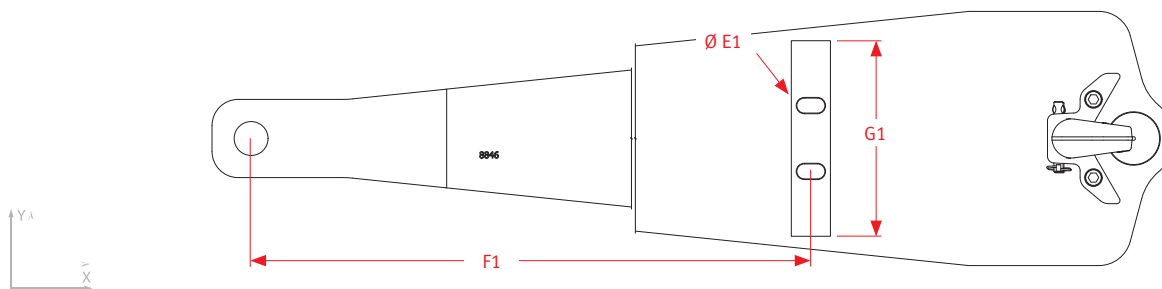

TECHNISCHE DATEN

- zulässige Stützlast am Kuppelpunkt 3000 kg
- passende Ersatzteile und Zubehör für Kugelbalken finden Sie auf Datenblatt 8.02.040
- bitte beachten Sie auch die allgemeinen Hinweise zu Kugelbalken auf Datenblatt 2.05.001
Lieferung mit Einzelgutachten
- Hinweise zum Einzelgutachten: Der Anbau des Fahrzeugteiles ist, unter Vorlage des mitgelieferten Gutachtens, durch einen amtlich anerkannten Sachverständigen oder Prüfer für den Kraftfahrzeugverkehr, einen Kraftfahrzeugsachverständigen oder Angestellten nach Abschnitt 4 der Anlage VIIIb zur StVZO zu überprüfen.

2.05 KUGELBALKEN KBA

2.05.280 KUGELBALKEN KBA8303 LB
2.05.290 KUGELBALKEN KBA8303 FB

NEUES
PRODUKT

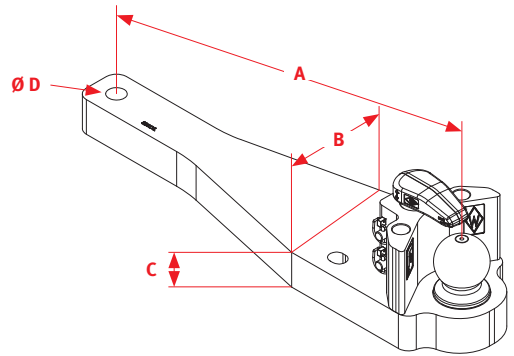
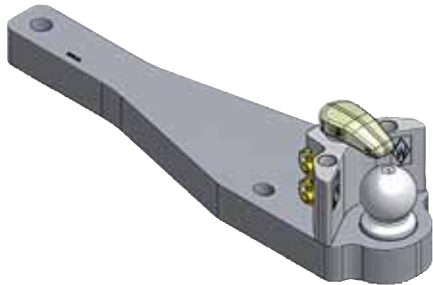

KUGELBALKEN KBA8303LB UND KBA8303FB

Referenz	Länge	Breite	Dicke	Herzbolzen	Ø Herzbolzen	D-Wert	AP-Code	Bestell-Nr.
	A [mm]	B [mm]	C [mm]	Anzahl	D [mm]	[kN]		
KBA8303LB	530	170	50	1	30,5	75	N-TP-B-CG1-VZW0-GE-DH-0/38	8002929
KBA8303FB	595	180	50	1	30,5	75	N-TP-B-CG1-VZW0-GE-DH-0/38	8002930

Anschlussbemaßung

Ø ZP-Bolzen	Lochabstand X >	Lochabstand Y ^
[mm]	[mm]	[mm]
(E1) 19,5	(F1) 336,5	(G1) 111,5

Schlepper

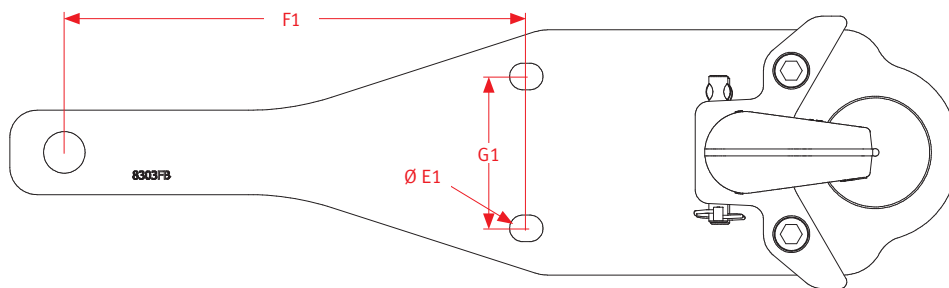

TECHNISCHE DATEN

zulässige Stützlast am Kuppelpunkt

3000 kg

passende Ersatzteile und Zubehör für Kugelbalken finden Sie auf Datenblatt 8.02.040



bitte beachten Sie auch die allgemeinen Hinweise zu Kugelbalken auf Datenblatt 2.05.001
nur zur Verbindung mit Zugkugelnkupplungen 80 ISO 24347



ABG-Nr.: M 9809 / EG-Nr. e1 0280



2.06 WEITERE MODELLE

2.06.010 KUGEL-KIT KK80

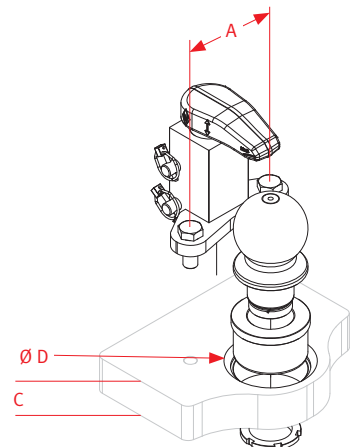

KUGEL-KIT KK80

Referenz	Lochabstand	Abstand	Dicke	Ø Buchse	D-Wert	AP-Code	Bestell-Nr.
	A [mm]	B [mm]	C [mm]	D [mm]	[kN]		
KK80	120	61,5	> 40 / < 50	80	89,3*	N-Y-B-CG1-MP-SP-NH-0	8002165

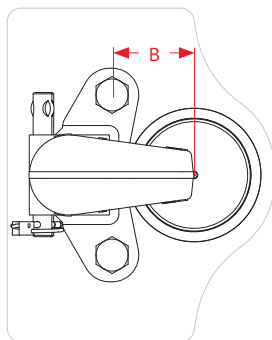

Schlepper



TECHNISCHE DATEN

zulässige Stützlast am Kuppelpunkt

3000 daN*

zulässiges Gesamtgewicht der Zugmaschine

14000 kg*

passende Ersatzteile und Zubehör für das Kugel-Kit finden Sie auf Datenblatt 8.02.040

nur zur Verbindung mit Zugkugelnkupplungen 80 ISO 24347

bitte beachten Sie auch die allgemeinen Hinweise zu Kugelbalken auf Datenblatt 2.05.001

* Gilt nur für das Kugel-Kit. Die Umgebungsstruktur bzw. die Einbauplatte ist vom jeweiligen Hersteller/Fachwerkstatt auf die Stützlast ausulegen. Es ist der D-Wert und die zulässige Stützlast des Anhäng- oder Stützbockes zu beachten. Der jeweils niedrigere Wert ist gültig. Beim Einbau des Kugelkits in eine Trageinrichtung sind die einschlägigen Bestimmungen (z. B. UVV Fahrzeuge) sowie die Anbaurichtlinien der Fahrzeughersteller zu beachten! Das Kugelkit muss gemeinsam mit der Trageinrichtung (z. B. Kugelbalken, Anhängbock) bauartgenehmigt werden. Auf die Forderungen des §27 StVZO hinsichtlich der Daten in den Fahrzeugpapieren in Bezug auf die zulässige Anhängelast wird hingewiesen. Beim Anbau im Geltungs-bereich der StVZO der BRD ist der Anbau durch eine technische Prüfstelle abzunehmen. Der Einbau des Kugel-Kits ist ausschließlich von einer autorisierten Fachwerkstatt vorzunehmen. Einbau entsprechend Bedien- und Montageanweisung.

2.06 WEITERE MODELLE

2.06.020 KUGELTRAVERSE KT8700

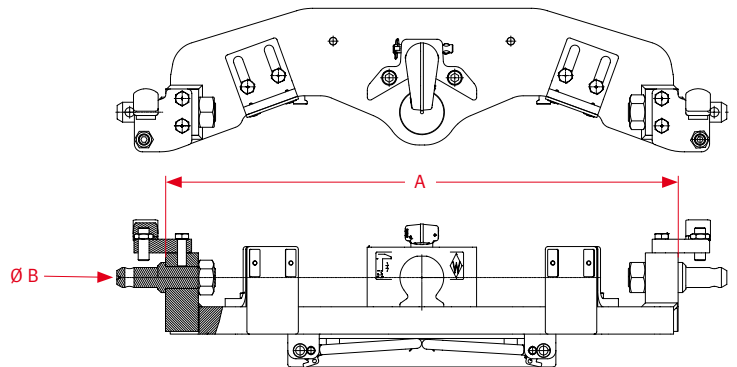

KUGELTRAVERSE KT8700

Referenz	Spreizmaß		Ø UL-Bolzen	Stützlast	Kategorie	AP-Code	Bestell-Nr.
	A [mm]	B [mm]					
KT8730	965	36,6		3000	3	N-PAV-B-CG1-MP-NH-0	8004474
KT8740	952	50,8		3000	4N	N-PAV-B-CG1-MP-NH-0	8004475



Folgende Punkte sind bei der Verwendung zu beachten:

- Anhängung vor Transportanhängern (Starrdeichsel-, Zentralachs- und Mehrachsanhänger) jeglicher Art ist ausdrücklich untersagt.
- Die Kugeltraversen sind nur geeignet zur Aufnahme in **original Walterscheid Fanghaken** Kategorie 3 bzw. 4N.
- Die Vorderachslast der Zugmaschine sollte 20% der Fahrzeugleermasse nicht überschreiten (Lenkachslast). Die max. Hinterachslast sollte nicht überschritten werden.
- Geräteseitig müssen negative Stützlasten ausgeschlossen werden. Der Betrieb mit Zapfwelle muss vom jeweiligen Gerätehersteller freigegeben werden.
- Das Dreipunktgestänge muss über die Seitenstabilisierung mittig starrgestellt werden. Eine ebene Stellung der Kugeltraverse (max. $\pm 3^\circ$ Winkel) ist unter allen Einsatzbedingungen sicherzustellen. Schwenkwinkel der Deichsel von $\pm 20^\circ$ erfordern waagerechte Stellung der Traverse. Waagerechte Schwenkwinkel der Deichsel von $\pm 70^\circ$ sind möglich.
- Beim Schwenken der Deichsel ist sicherzustellen, dass diese nicht an die Traverse und nicht an andere Traktorteile anschlägt.
- Die Fanghakenverriegelung ist sicherzustellen.

Schlepper



passende Fanghaken Kategorie 3 (Bestell-Nr.: 200020) und Kategorie 4 (Bestell-Nr.: 309746)
passende Ersatzteile und Zubehör für Kugeltraversen finden Sie auf Datenblatt 8.02.040

nur zur Verbindung mit Zugkugelnkupplungen 80 ISO 24347

Produkte innerhalb der grau markierten Tabellen gehören nicht zum Standard-Lagersortiment, Lieferung nur auf Anfrage möglich.

Verwendungsbereich: Kugeltraversen werden wie eine Ackerschleife gemäß § 22a StVZO behandelt. Das Merkblatt für Anbaugeräte vom 16.12.1976 (VkB1 1977 S21) mit Änderung vom 23.07.1979 (VkB1 S521) sowie vom 20.08.1990 (VkB1 S562) ist zu beachten. (§ 30 StVZO)

2.06 WEITERE MODELLE

2.06.030 KUGELAUFSATZ KBAWO



Abb. 3
Abb. 2
Abb. 1

Schlepper

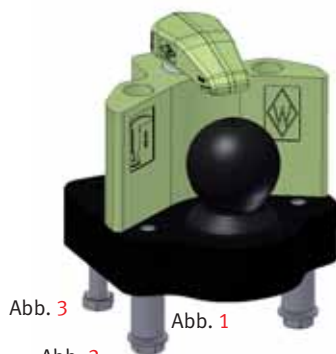
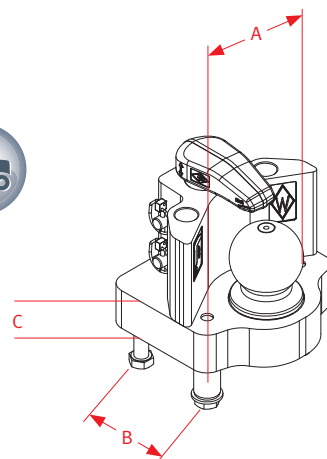

KUGELAUFSATZ KBAWO

Referenz	Lochabstand	Lochabstand	Dicke	D-Wert	AP-Code	Bestell-Nr.
	A [mm]	B [mm]	C [mm]	[kN]		
KBAWO	140	100	53	97,1	N-SAV-B-CG1-MP-VZW0-GE-SH-0	8004682

2.06.040 KUGELAUFSATZ KBAW15



Abb. 3
Abb. 2
Abb. 1

Schlepper

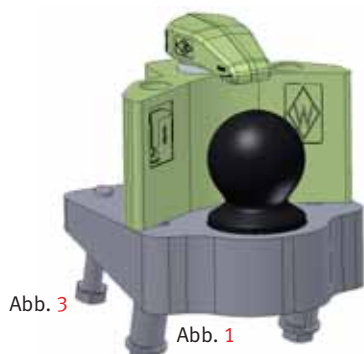
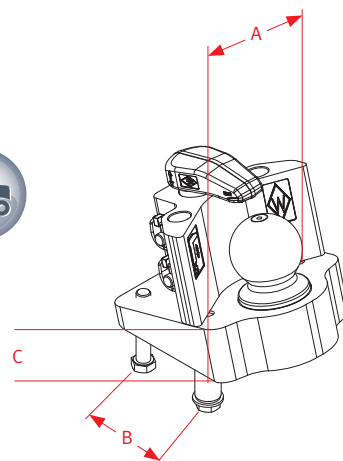

KUGELAUFSATZ KBAW15

Referenz	Lochabstand	Abstand	Dicke	D-Wert	AP-Code	Bestell-Nr.
	A [mm]	B [mm]	C [mm]	[kN]		
KBAW15	140	100	65	97,1	N-SAV-B-CG1-MP-VZW0-IC-SH-0	8004709

TECHNISCHE DATEN

zulässige Stützlast am Kuppelpunkt

3000 kg

Spannhülsen (Abb. 1 Bestell-Nr.: 8004781) und Schrauben (Abb. 2 Bestell-Nr.: 8004779 und Abb. 3 Bestell-Nr.: 8004780) sind im Lieferumfang enthalten



nur zur Verbindung mit Zugkugelkupplungen 80 ISO 24347
Lieferung mit Einzelgutachten



Hinweise zum Einzelgutachten: Der Anbau des Fahrzeugteiles ist, unter Vorlage des mitgelieferten Gutachtens, durch einen amtlich anerkannten Sachverständigen oder Prüfer für den Kraftfahrzeugverkehr, einen Kraftfahrzeugsachverständigen oder Angestellten nach Abschnitt 4 der Anlage VIIIb zur StVZO zu überprüfen.



3. KUPPLUNGSBÖCKE

- 3.01 KUPPLUNGSBÖCKE LANG
- 3.02 KUPPLUNGSBÖCKE KURZ



3.01 KUPPLUNGSBÖCKE LANG

3.01.010 KUPPLUNGSBOCK KU300

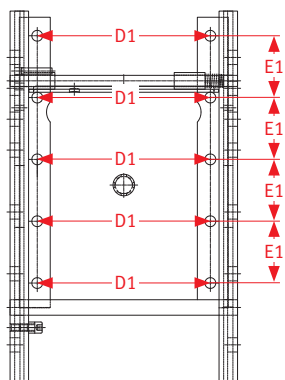
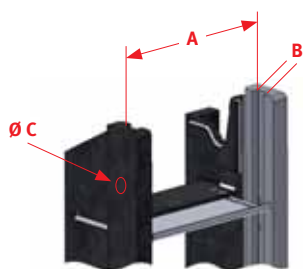

Anschlussbemaßung

Lochabstand horizontal	Lochabstand vertikal
[mm]	[mm]
(D1) 280	(E1) 100

Schlepper



KUPPLUNGSBOCK KU300

Referenz	Breite	Dicke	Ø Rastbolzen	Anzahl	zul. Stützlast	D-Wert	AP-Code	Bestell-Nr.
	A [mm]	B [mm]	C [mm]	Rastungen	[kg]	[kN]	L-OL0-DH-0/...	
KU300	335	30	22	7	2000	73,5	60/65	8002446

ABG-Nr.: F 4254 / EG-Nr. e1 0217



3.01.020 KUPPLUNGSBOCK KU301 ALX

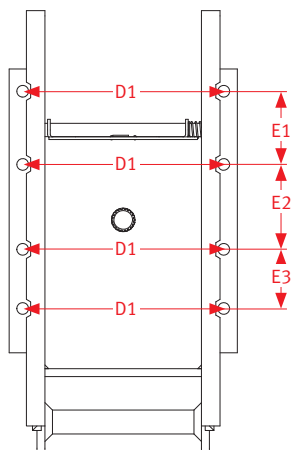
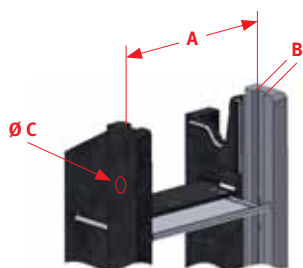

Anschlussbemaßung

Lochabstand horizontal	Lochabstand vertikal
[mm]	[mm]
(D1) 379	(E1) 138
-	(E2) 160
-	(E3) 111,5

Schlepper



KUPPLUNGSBOCK KU301 ALX

Referenz	Breite	Dicke	Ø Rastbolzen	Anzahl	zul. Stützlast	D-Wert	AP-Code	Bestell-Nr.
	A [mm]	B [mm]	C [mm]	Rastungen	[kg]	[kN]	L-OL0-VZP-DH-0/...	
KU301ALX	322	30	22	8	2000	102,4	38/65/66/72	8002733

ABG-Nr.: F 4264 / EG-Nr. e1 0087



3.01 KUPPLUNGSBÖCKE LANG

3.01.030 KUPPLUNGSBOCK KU302

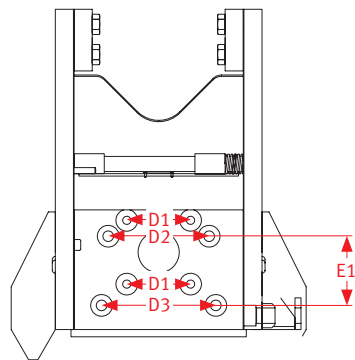
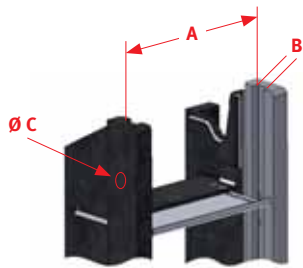

Anschlussbemaßung

Lochabstand horizontal [mm]	Lochabstand vertikal [mm]
(D1) 106	(E1) 114
(D2) 167	-
(D3) 188	-

Schlepper



KUPPLUNGSBOCK KU302

Referenz	Breite	Dicke	Ø Rastbolzen	Anzahl	zul. Stützlast	D-Wert	AP-Code	Bestell-Nr.
	A [mm]	B [mm]	C [mm]	Rastungen	[kg]	[kN]	L-OL0-AH-0/...	
KU302	309	30	22	6	1800	70,5	65	8002447

ABG-Nr.: F 4262



3.01.040 KUPPLUNGSBOCK KU303 L

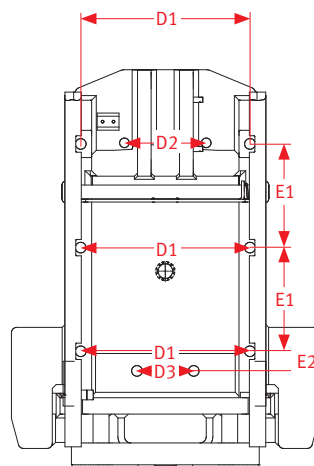
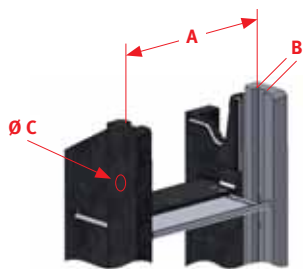

Anschlussbemaßung

Lochabstand horizontal [mm]	Lochabstand vertikal [mm]
(D1) 310	(E1) 190
(D2) 150	(E2) 36
(D3) 104	-

Schlepper



KUPPLUNGSBOCK KU303 L

Referenz	Breite	Dicke	Ø Rastbolzen	Anzahl	zul. Stützlast	D-Wert	AP-Code	Bestell-Nr.
	A [mm]	B [mm]	C [mm]	Rastungen	[kg]	[kN]	L-OL1-VZP-DH-0/...	
KU303L	335	30	22	8	2000	75,0	38/65/72	8002606

ABG-Nr.: M 9618 / EG-Nr.: e1 0163



3.01 KUPPLUNGSBÖCKE LANG

3.01.050 KUPPLUNGSBOCK KU304 L

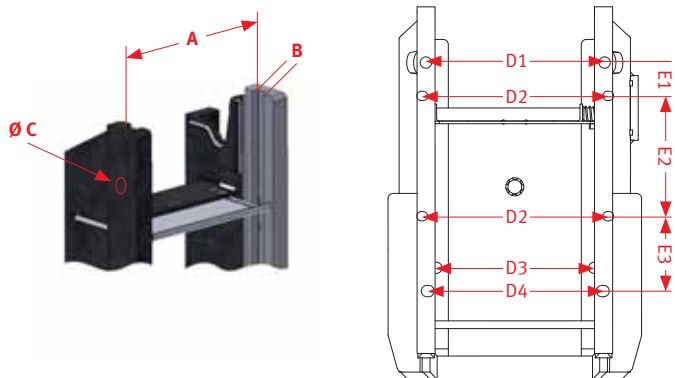

Anschlussbemaßung

Lochabstand horizontal	Lochabstand vertikal
[mm]	[mm]
(D1) 346	(E1) 64,5
(D2) 357	(E2) 233
(D3) 312	(E3) 190
(D4) 342	-

Schlepper



KUPPLUNGSBOCK KU304 L

Referenz	Breite	Dicke	Ø Rastbolzen	Anzahl	zul. Stützlast	D-Wert	AP-Code	Bestell-Nr.
	A [mm]	B [mm]	C [mm]	Rastungen	[kg]	[kN]	L-OL0-VZP-DH-0/...	
KU304L	335	30	22	8	3000	91,6	38/65/72	8002608

ABG-Nr.: M 9760 / EG-Nr. e1 0286



3.01.060 KUPPLUNGSBOCK KU326

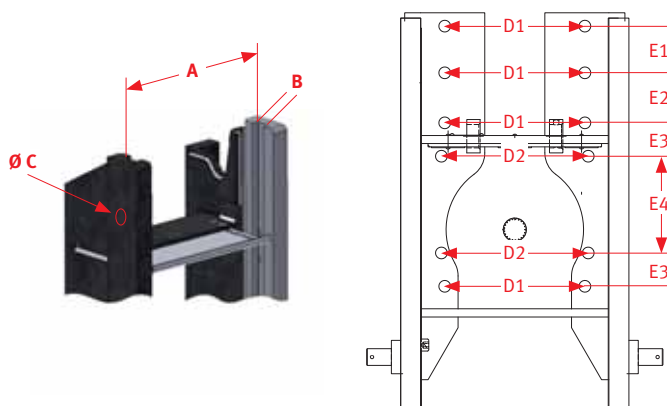

Anschlussbemaßung

Lochabstand horizontal	Lochabstand vertikal
[mm]	[mm]
(D1) 210	(E1) 70
(D2) 220	(E2) 75
-	(E3) 50
-	(E4) 145
-	(E3) 50

Schlepper



KUPPLUNGSBOCK KU326

Referenz	Breite	Dicke	Ø Rastbolzen	Anzahl	zul. Stützlast	D-Wert	AP-Code	Bestell-Nr.
	A [mm]	B [mm]	C [mm]	Rastungen	[kg]	[kN]	L-OL0-DH-0/...	
KU326	309	30	22	6	2000	62,8	83	8002430

ABG-Nr.: F 4004 / EG-Nr. e1 0146



3.01 KUPPLUNGSBÖCKE LANG

3.01.070 KUPPLUNGSBOCK KU331 M

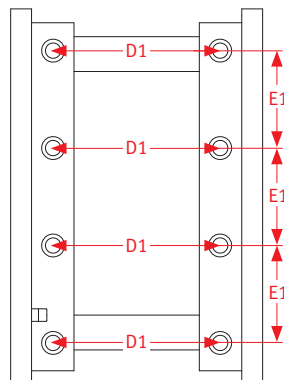
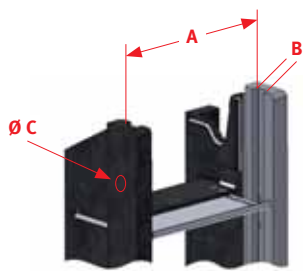

Anschlussbemaßung

Lochabstand horizontal	Lochabstand vertikal
[mm]	[mm]
(D1) 270	(E1) 142

Schlepper



KUPPLUNGSBOCK KU331 M

Referenz	Breite	Dicke	Ø Rastbolzen	Anzahl	zul. Stützlast	D-Wert	AP-Code	Bestell-Nr.
	A [mm]	B [mm]	C [mm]	Rastungen	[kg]	[kN]	L-OL0-EH-0/...	
KU331M	329	32	25	9	2000	73,6	68	8002609

EG-Nr. e1 0379



3.01.080 KUPPLUNGSBOCK KU344 L

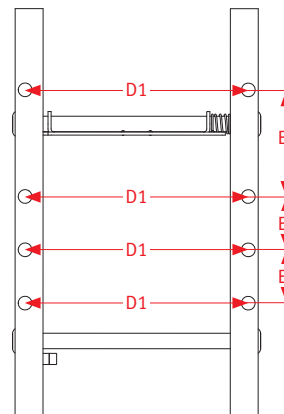
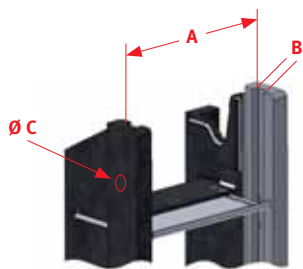

Anschlussbemaßung

Lochabstand horizontal	Lochabstand vertikal
[mm]	[mm]
(D1) 360	(E1) 172
-	(E1) 86

Schlepper



KUPPLUNGSBOCK KU344 L

Referenz	Breite	Dicke	Ø Rastbolzen	Anzahl	zul. Stützlast	D-Wert	AP-Code	Bestell-Nr.
	A [mm]	B [mm]	C [mm]	Rastungen	[kg]	[kN]	L-OL0-EH-0/...	
KU344L	329	32	25	9	2000	92,0	55	8004545

EG-Nr. e1 0415



3.01 KUPPLUNGSBÖCKE LANG

3.01.090 KUPPLUNGSBOCK KU348 L

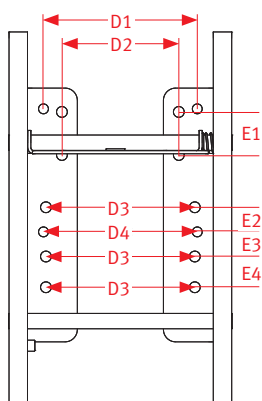
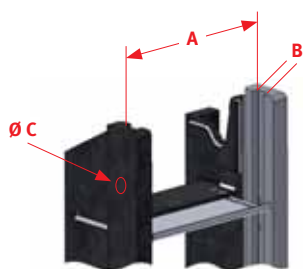

Anschlussbemaßung

Lochabstand horizontal	Lochabstand vertikal
[mm]	[mm]
(D1) 250	(E1) 70
(D2) 190	(E2) 85
(D3) 242	(E3) 80
-	(E4) 50

Schlepper



KUPPLUNGSBOCK KU348 L

Referenz	Breite	Dicke	Ø Rastbolzen	Anzahl	zul. Stützlast	D-Wert	AP-Code	Bestell-Nr.
	A [mm]	B [mm]	C [mm]	Rastungen	[kg]	[kN]	L-OL0-SH-0/...	
KU348L	329	32	25	8	2000	73,5	81	8004560

Lieferung mit Einzelgutachten



Hinweise zum Einzelgutachten: Der Anbau des Fahrzeugteiles ist, unter Vorlage des mitgelieferten Gutachtens, durch einen amtlich anerkannten Sachverständigen oder Prüfer für den Kraftfahrzeugverkehr, einen Kraftfahrzeugsachverständigen oder Angestellten nach Abschnitt 4 der Anlage VIIIb zur StVZO zu überprüfen.



3.01.100 KUPPLUNGSBOCK KU351

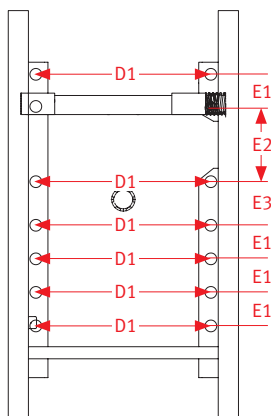
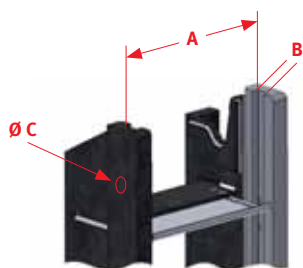

Anschlussbemaßung

Lochabstand horizontal	Lochabstand vertikal
[mm]	[mm]
(D1) 260	(E1) 50
-	(E2) 110
-	(E3) 65

Schlepper



KUPPLUNGSBOCK KU351

Referenz	Breite	Dicke	Ø Rastbolzen	Anzahl	zul. Stützlast	D-Wert	AP-Code	Bestell-Nr.
	A [mm]	B [mm]	C [mm]	Rastungen	[kg]	[kN]	L-OL0-EH-0/...	
KU351	309	30	22	7	2000	65,7	60	8002449

EG-Nr. e1 0184



3.01 KUPPLUNGSBÖCKE LANG

3.01.110 KUPPLUNGSBOCK KU352

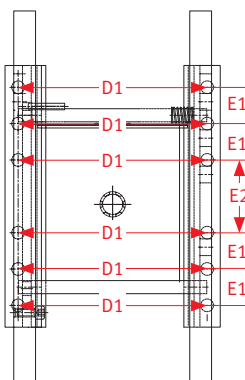
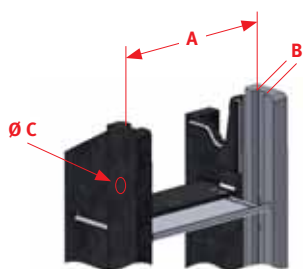

Anschlussbemaßung

Lochabstand horizontal	Lochabstand vertikal
[mm]	[mm]
(D1) 260	(E1) 50
-	(E1) 100

Schlepper



KUPPLUNGSBOCK KU352

Referenz	Breite	Dicke	Ø Rastbolzen	Anzahl	zul. Stützlast	D-Wert	AP-Code	Bestell-Nr.
	A [mm]	B [mm]	C [mm]	Rastungen	[kg]	[kN]	L-OL0-EH-0/...	
KU352	309	30	22	6	1800	59,8	60/65	8002450

EG-Nr. e1 0183



3.01.120 KUPPLUNGSBOCK KU353

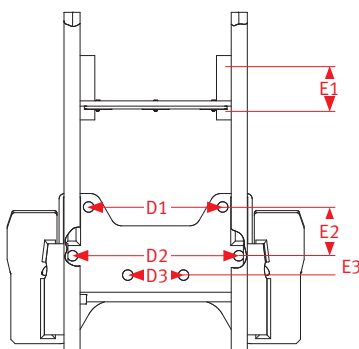
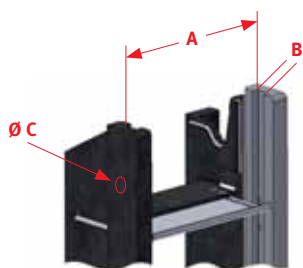

Anschlussbemaßung

Lochabstand horizontal	Lochabstand vertikal
[mm]	[mm]
(D1) 250	(E1) 71
(D2) 310	(E2) 91
(D3) 104	(E3) 36

Schlepper



KUPPLUNGSBOCK KU353

Referenz	Breite	Dicke	Ø Rastbolzen	Anzahl	zul. Stützlast	D-Wert	AP-Code	Bestell-Nr.
	A [mm]	B [mm]	C [mm]	Rastungen	[kg]	[kN]	L-OL0-VZP0-AH-0/...	
KU353	309	30	22	9	1800	71,1	65/72	8002451

ABG-Nr.: F 4227



3.01 KUPPLUNGSBÖCKE LANG

3.01.130 KUPPLUNGSBOCK KU355 L

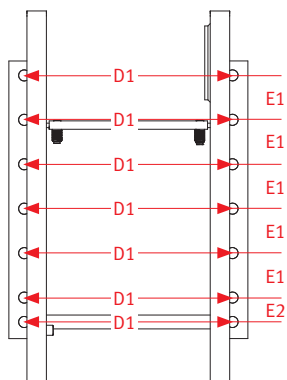
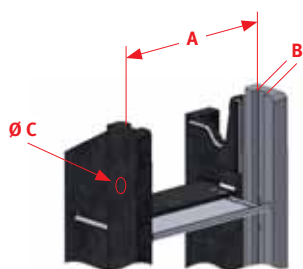

Anschlussbemaßung

Lochabstand horizontal	Lochabstand vertikal
[mm]	[mm]
(D1) 375	(E1) 80
-	(E2) 44

Schlepper



KUPPLUNGSBOCK KU355 L

Referenz	Breite	Dicke	Ø Rastbolzen	Anzahl	zul. Stützlast	D-Wert	AP-Code	Bestell-Nr.
	A [mm]	B [mm]	C [mm]	Rastungen	[kg]	[kN]	L-OL0-DH-0/...	
KU355L	322	30	22	8	2000	89,2	39/43/59/73/81	8002568

ABG-Nr.: F 4267 / EG-Nr. e1 0108



3.01.140 KUPPLUNGSBOCK KU356 L

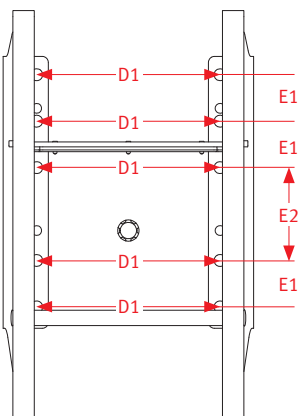
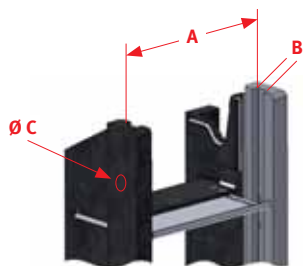

Anschlussbemaßung

Lochabstand horizontal	Lochabstand vertikal
[mm]	[mm]
(D1) 300	(E1) 76
-	(E2) 152

Schlepper



KUPPLUNGSBOCK KU356 L

Referenz	Breite	Dicke	Ø Rastbolzen	Anzahl	zul. Stützlast	D-Wert	AP-Code	Bestell-Nr.
	A [mm]	B [mm]	C [mm]	Rastungen	[kg]	[kN]	L-OL0-SH-0/...	
KU356L	335	30	22	8	2000	73,5	35/39/41/61/63/70/73/77	8004469

Lieferung mit Einzelgutachten



Hinweise zum Einzelgutachten: Der Anbau des Fahrzeugteiles ist, unter Vorlage des mitgelieferten Gutachtens, durch einen amtlich anerkannten Sachverständigen oder Prüfer für den Kraftfahrzeugverkehr, einen Kraftfahrzeugsachverständigen oder Angestellten nach Abschnitt 4 der Anlage VIIIb zur StVZO zu überprüfen.



3.01 KUPPLUNGSBÖCKE LANG

3.01.150 KUPPLUNGSBOCK KU358 L

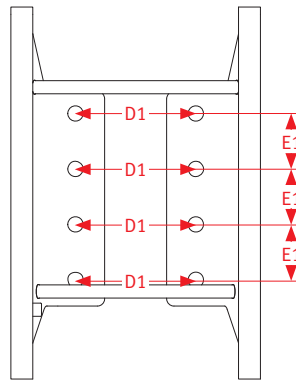
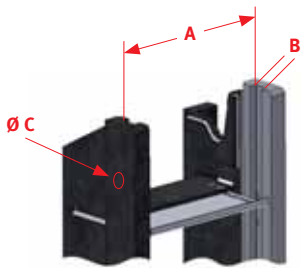

Anschlussbemaßung

Lochabstand horizontal	Lochabstand vertikal
[mm]	[mm]
(D1) 165	(E1) 76

Schlepper



KUPPLUNGSBOCK KU358 L

Referenz	Breite	Dicke	Ø Rastbolzen	Anzahl	zul. Stützlast	D-Wert	AP-Code	Bestell-Nr.
	A [mm]	B [mm]	C [mm]	Rastungen	[kg]	[kN]	L-OL0-SH-0/...	
KU358L	309	30	22	6	2000	73,5	38	8004570

Lieferung mit Einzelgutachten



Hinweise zum Einzelgutachten: Der Anbau des Fahrzeugteiles ist, unter Vorlage des mitgelieferten Gutachtens, durch einen amtlich anerkannten Sachverständigen oder Prüfer für den Kraftfahrzeugverkehr, einen Kraftfahrzeugsachverständigen oder Angestellten nach Abschnitt 4 der Anlage VIIIb zur StVZO zu überprüfen.



3.01.160 KUPPLUNGSBOCK KU362 L

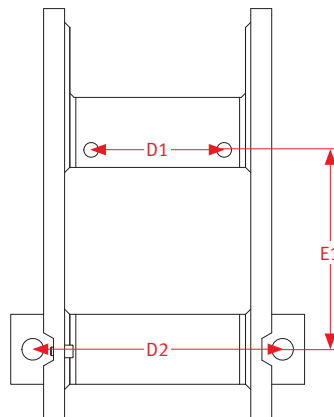
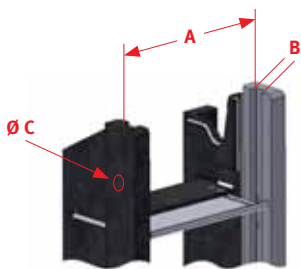

Anschlussbemaßung

Lochabstand horizontal	Lochabstand vertikal
[mm]	[mm]
(D1) 190	(E1) 285
(D2) 357	-

Schlepper



KUPPLUNGSBOCK KU362 L

Referenz	Breite	Dicke	Ø Rastbolzen	Anzahl	zul. Stützlast	D-Wert	AP-Code	Bestell-Nr.
	A [mm]	B [mm]	C [mm]	Rastungen	[kg]	[kN]	L-OL0-SH-0/...	
KU362L	329	32	25	7	1600	70,0	64	8004649

Lieferung mit Einzelgutachten



Hinweise zum Einzelgutachten: Der Anbau des Fahrzeugteiles ist, unter Vorlage des mitgelieferten Gutachtens, durch einen amtlich anerkannten Sachverständigen oder Prüfer für den Kraftfahrzeugverkehr, einen Kraftfahrzeugsachverständigen oder Angestellten nach Abschnitt 4 der Anlage VIIIb zur StVZO zu überprüfen.



3.01 KUPPLUNGSBÖCKE LANG

3.01.170 KUPPLUNGSBOCK KU365

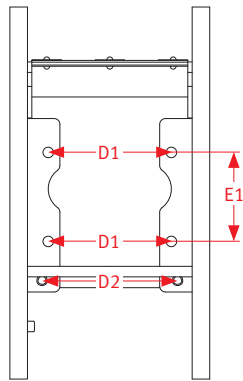
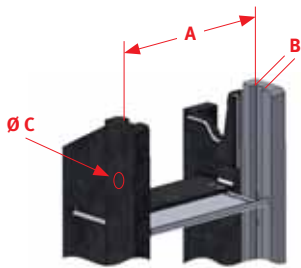

Anschlussbemaßung

Lochabstand horizontal [mm]	Lochabstand vertikal [mm]
(D1) 211	(E1) 152
(D2) 232	-

Schlepper



KUPPLUNGSBOCK KU365

Referenz	Breite A [mm]	Dicke B [mm]	Ø Rastbolzen C [mm]	Anzahl Rastungen	zul. Stützlast [kg]	D-Wert [kN]	AP-Code L-OL0-DH-0/...	Bestell-Nr.
KU365	309	30	22	8	1500	50,0	35/66	8002453

ABG-Nr.: F 4119 / EG-Nr. e1 0093



3.01.180 KUPPLUNGSBOCK KU367 L

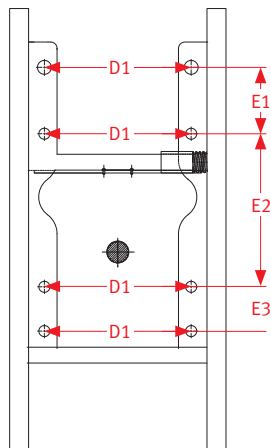
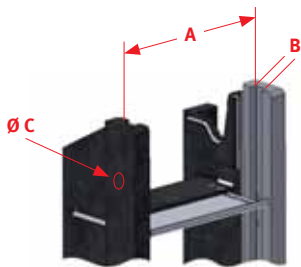

Anschlussbemaßung

Lochabstand horizontal [mm]	Lochabstand vertikal [mm]
(D1) 232	(E1) 105
-	(E2) 242
-	(E3) 70

Schlepper



KUPPLUNGSBOCK KU367 L

Referenz	Breite A [mm]	Dicke B [mm]	Ø Rastbolzen C [mm]	Anzahl Rastungen	zul. Stützlast [kg]	D-Wert [kN]	AP-Code L-OL0-EH-0	Bestell-Nr.
KU367L	309	30	22	8	2000	84,3	35/66	8002454

EG-Nr. e1 0101



3.01 KUPPLUNGSBÖCKE LANG

3.01.190 KUPPLUNGSBOCK KU367 NL

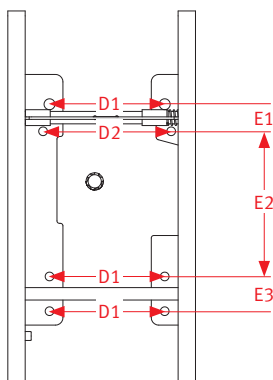
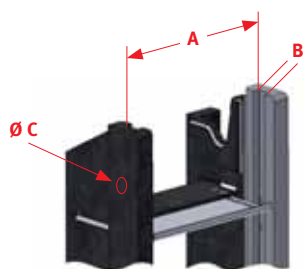

Anschlussbemaßung

Lochabstand horizontal [mm]	Lochabstand vertikal [mm]
(D1) 232	(E1) 54,5
(D2) 258	(E2) 292,5
-	(E3) 70

Schlepper



KUPPLUNGSBOCK KU367 NL

Referenz	Breite	Dicke	Ø Rastbolzen	Anzahl	zul. Stützlast	D-Wert	AP-Code	Bestell-Nr.
	A [mm]	B [mm]	C [mm]	Rastungen	[kg]	[kN]	L-OL0-EH-0/...	
KU367NL	335	30	22	8	2000	84,2	66	8002742

EG-Nr. e1 0306



3.01.200 KUPPLUNGSBOCK KU368 L10

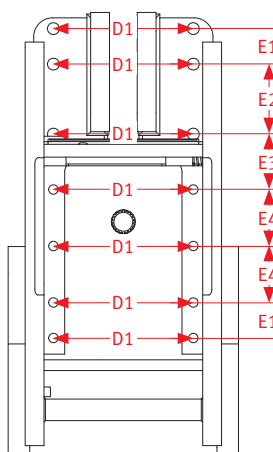
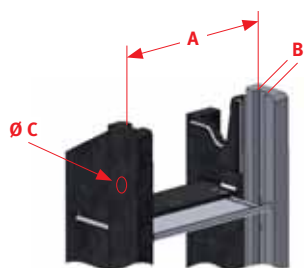

Anschlussbemaßung

Lochabstand horizontal [mm]	Lochabstand vertikal [mm]
(D1) 260	(E1) 66
-	(E2) 130
-	(E3) 103
-	(E4) 105

Schlepper



KUPPLUNGSBOCK KU368 L10

Referenz	Breite	Dicke	Ø Rastbolzen	Anzahl	zul. Stützlast	D-Wert	AP-Code	Bestell-Nr.
	A [mm]	B [mm]	C [mm]	Rastungen	[kg]	[kN]	L-OL1-VZP-EH-0/...	
KU368L10	322	30	22	8	2000	91,3	35/70	8002911

EG-Nr. e1 0125



3.01 KUPPLUNGSBÖCKE LANG

3.01.210 KUPPLUNGSBOCK KU369 L

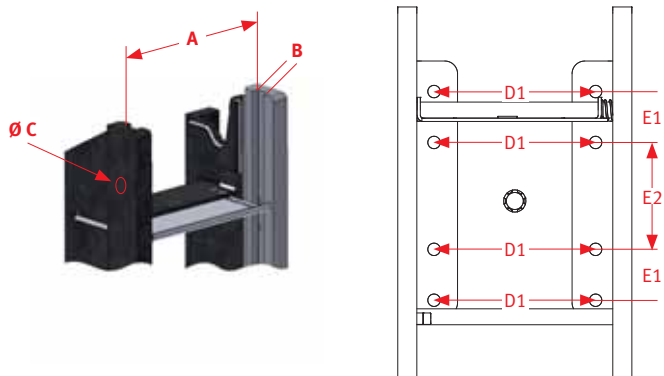

Anschlussbemaßung

Lochabstand horizontal	Lochabstand vertikal
[mm]	[mm]
(D1) 254	(E1) 80
-	(E2) 168

Schlepper



KUPPLUNGSBOCK KU369 L

Referenz	Breite	Dicke	Ø Rastbolzen	Anzahl	zul. Stützlast	D-Wert	AP-Code	Bestell-Nr.
	A [mm]	B [mm]	C [mm]	Rastungen	[kg]	[kN]	L-OL0-SH-0/...	
KU369L	335	30	22	8	2000	68,4	35/45/46/70	8004655

Lieferung mit Einzelgutachten



Hinweise zum Einzelgutachten: Der Anbau des Fahrzeugteiles ist, unter Vorlage des mitgelieferten Gutachtens, durch einen amtlich anerkannten Sachverständigen oder Prüfer für den Kraftfahrzeugverkehr, einen Kraftfahrzeugsachverständigen oder Angestellten nach Abschnitt 4 der Anlage VIIIb zur StVZO zu überprüfen.



3.01.220 KUPPLUNGSBOCK KU374 L1

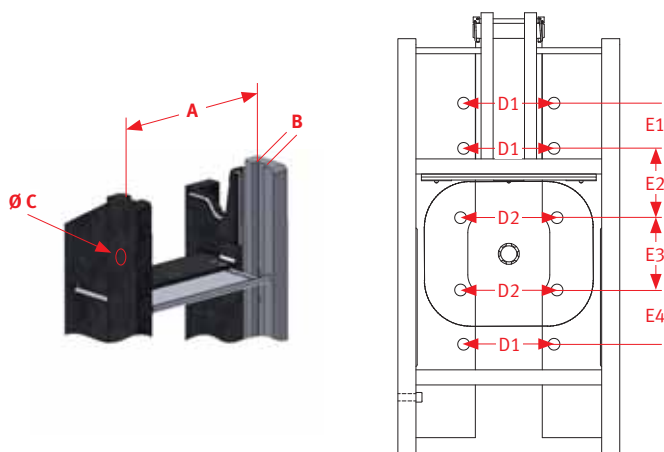

Anschlussbemaßung

Lochabstand horizontal	Lochabstand vertikal
[mm]	[mm]
(D1) 150	(E1) 75
(D2) 160	(E2) 115
-	(E3) 120
-	(E4) 90

Schlepper



KUPPLUNGSBOCK KU374 L1

Referenz	Breite	Dicke	Ø Rastbolzen	Anzahl	zul. Stützlast	D-Wert	AP-Code	Bestell-Nr.
	A [mm]	B [mm]	C [mm]	Rastungen	[kg]	[kN]	L-OL1-EH-0/...	
KU374L1	335	30	22	7	1700	65,7	72	8002455

EG-Nr. e1 0181



3.01 KUPPLUNGSBÖCKE LANG

3.01.230 KUPPLUNGSBOCK KU375 L1

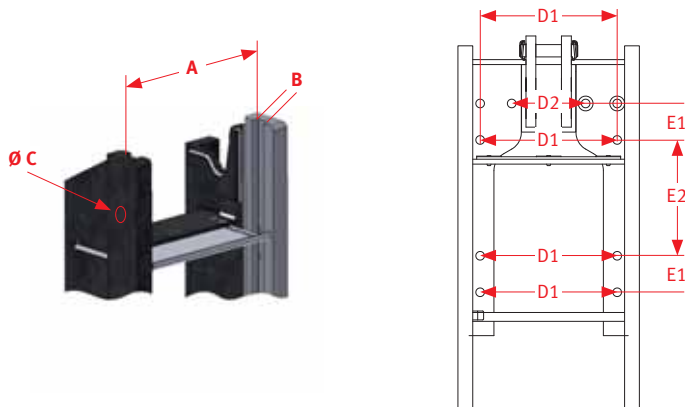

Anschlussbemaßung

Lochabstand horizontal	Lochabstand vertikal
[mm]	[mm]
(D1) 278	(E1) 74
(D2) 150	(E2) 235

Schlepper



KUPPLUNGSBOCK KU375 L1

Referenz	Breite	Dicke	Ø Rastbolzen	Anzahl	zul. Stützlast	D-Wert	AP-Code	Bestell-Nr.
	A [mm]	B [mm]	C [mm]	Rastungen	[kg]	[kN]	L-OL1-EH-0/...	
KU375L1	335	30	22	7	1500	53,2	38/55/72	8002744

EG-Nr. e1 0200



3.01.240 KUPPLUNGSBOCK KU379 L

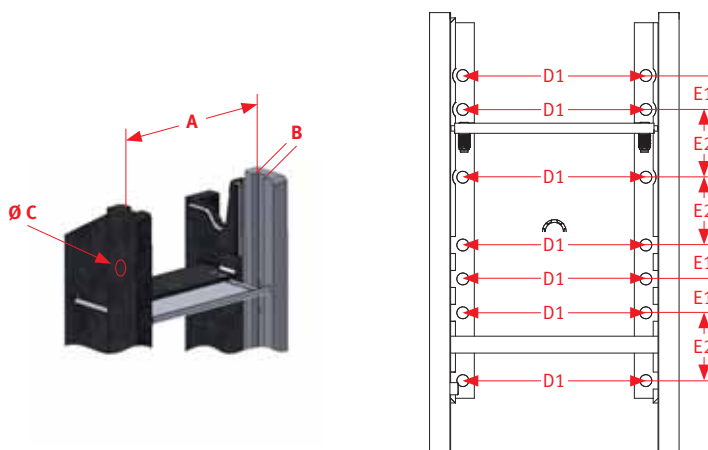

Anschlussbemaßung

Lochabstand horizontal	Lochabstand vertikal
[mm]	[mm]
(D1) 270	(E1) 50
-	(E2) 100

Schlepper



KUPPLUNGSBOCK KU379 L

Referenz	Breite	Dicke	Ø Rastbolzen	Anzahl	zul. Stützlast	D-Wert	AP-Code	Bestell-Nr.
	A [mm]	B [mm]	C [mm]	Rastungen	[kg]	[kN]	L-OL0-DH-0/...	
KU379L	335	30	22	6	2000	82,4	39/52/59/72/73	8004407

ABG-Nr.: F 3997 / EG-Nr. e1 0084



3.01 KUPPLUNGSBÖCKE LANG

3.01.250 KUPPLUNGSBOCK KU380

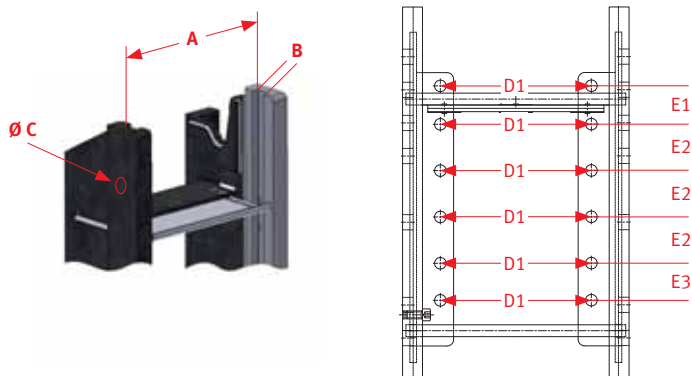

Anschlussbemaßung

Lochabstand horizontal	Lochabstand vertikal
[mm]	[mm]
(D1) 228	(E1) 58
-	(E2) 70
-	(E3) 56

Schlepper



KUPPLUNGSBOCK KU380

Referenz	Breite	Dicke	Ø Rastbolzen	Anzahl	zul. Stützlast	D-Wert	AP-Code	Bestell-Nr.
	A [mm]	B [mm]	C [mm]	Rastungen	[kg]	[kN]	L-OL0-AH-0/...	
KU380	309	30	22	7	1500	73,5	39/52/59/73	8002456

ABG-Nr.: F 4118



3.01.260 KUPPLUNGSBOCK KU385

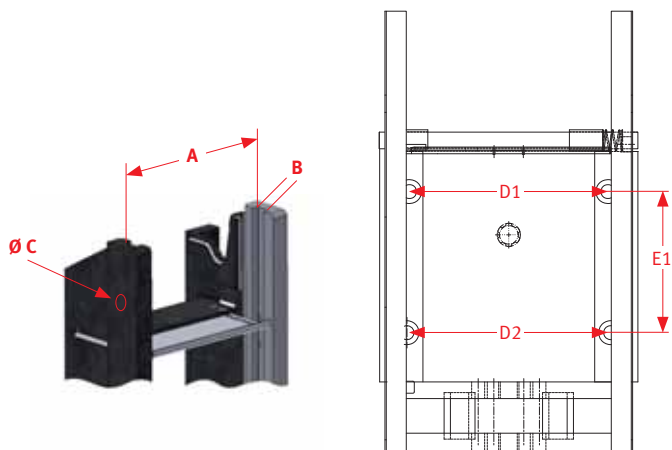

Anschlussbemaßung

Lochabstand horizontal	Lochabstand vertikal
[mm]	[mm]
(D1) 298	(E1) 212
(D2) 306	-

Schlepper



KUPPLUNGSBOCK KU385

Referenz	Breite	Dicke	Ø Rastbolzen	Anzahl	zul. Stützlast	D-Wert	AP-Code	Bestell-Nr.
	A [mm]	B [mm]	C [mm]	Rastungen	[kg]	[kN]	L-OL0-VZP-EH-0/...	
KU385	335	30	22	8	2000	82,4	38/65/72	8002457

EG-Nr. e1 0103



3.01 KUPPLUNGSBÖCKE LANG

3.01.270 KUPPLUNGSBOCK KU386

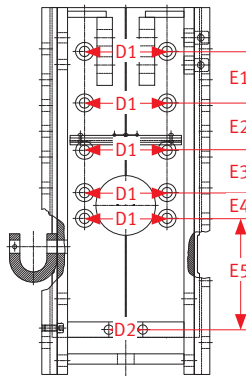
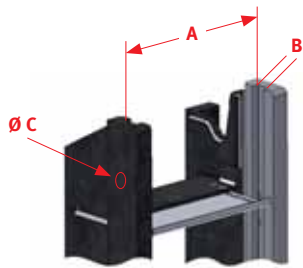

Anschlussbemaßung

Lochabstand horizontal [mm]	Lochabstand vertikal [mm]
(D1) 160	(E1) 100
(D2) 66	(E2) 92
-	(E3) 82
-	(E4) 50
-	(E5) 216

Schlepper



KUPPLUNGSBOCK KU386

Referenz	Breite	Dicke	Ø Rastbolzen	Anzahl	zul. Stützlast	D-Wert	AP-Code	Bestell-Nr.
	A [mm]	B [mm]	C [mm]	Rastungen	[kg]	[kN]	L-OL1-VZP-AH-0...	
KU386	293	30	22	9	2000	73,5	35	8002458

ABG-Nr.: F 3580



3.01.280 KUPPLUNGSBOCK KU390 L

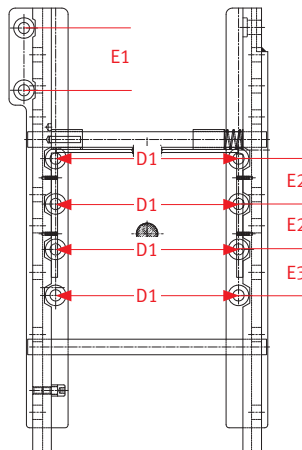
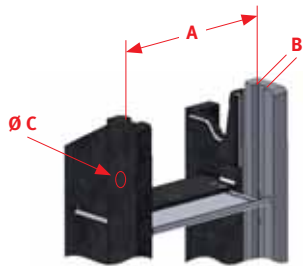

Anschlussbemaßung

Lochabstand horizontal [mm]	Lochabstand vertikal [mm]
(D1) 294	(E1) 100
-	(E2) 73
-	(E3) 74

Schlepper



KUPPLUNGSBOCK KU390 L

Referenz	Breite	Dicke	Ø Rastbolzen	Anzahl	zul. Stützlast	D-Wert	AP-Code	Bestell-Nr.
	A [mm]	B [mm]	C [mm]	Rastungen	[kg]	[kN]	L-OL0-EH-0/...	
KU390L	335	30	22	8	2000	73,5	35/66	8002459

EG-Nr. e1 0109



3.01 KUPPLUNGSBÖCKE LANG

3.01.290 KUPPLUNGSBOCK KU391 L

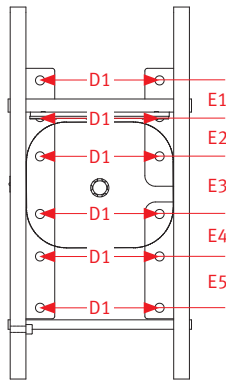
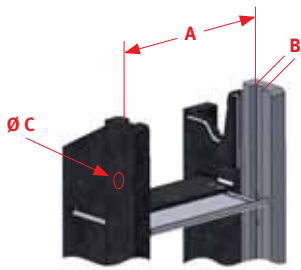

Anschlussbemaßung

Lochabstand horizontal [mm]	Lochabstand vertikal [mm]
(D1) 228	(E1) 70
-	(E2) 75
-	(E3) 110
-	(E4) 81
-	(E5) 98

Schlepper



KUPPLUNGSBOCK KU391 L

Referenz	Breite A [mm]	Dicke B [mm]	Ø Rastbolzen C [mm]	Anzahl Rastungen	zul. Stützlast [kg]	D-Wert [kN]	AP-Code L-OL0-AH-0/...	Bestell-Nr.
KU391L	309	30	22	7	2000	65,6	39/52/59/73	8002570

ABG-Nr.: F 3850



3.01.300 KUPPLUNGSBOCK KU392 L

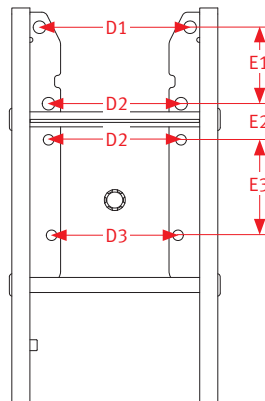
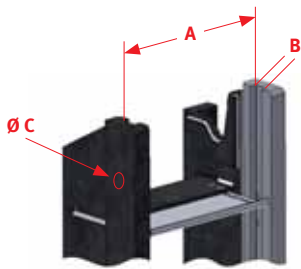

Anschlussbemaßung

Lochabstand horizontal [mm]	Lochabstand vertikal [mm]
(D1) 250	(E1) 127
(D2) 220	(E2) 60
(D3) 210	(E3) 158,5

Schlepper



KUPPLUNGSBOCK KU392 L

Referenz	Breite A [mm]	Dicke B [mm]	Ø Rastbolzen C [mm]	Anzahl Rastungen	zul. Stützlast [kg]	D-Wert [kN]	AP-Code L-OL0-DH-0/...	Bestell-Nr.
KU392L	309	30	22	8	2000	65,7	32	8002573

ABG-Nr.: F 4268 / EG-Nr. e1 0337



3.01 KUPPLUNGSBÖCKE LANG

3.01.310 KUPPLUNGSBOCK KU392 M

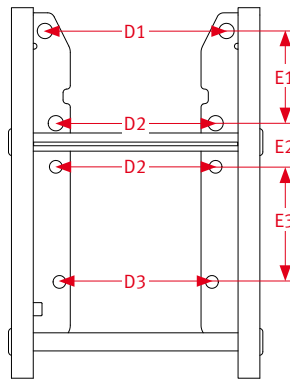
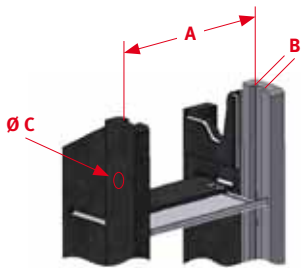

Anschlussbemaßung

Lochabstand horizontal [mm]	Lochabstand vertikal [mm]
(D1) 250	(E1) 127
(D2) 220	(E2) 60
(D3) 210	(E3) 158,5

Schlepper



KUPPLUNGSBOCK KU392 M

Referenz	Breite	Dicke	Ø Rastbolzen	Anzahl	zul. Stützlast	D-Wert	AP-Code	Bestell-Nr.
	A [mm]	B [mm]	C [mm]	Rastungen	[kg]	[kN]	L-OL0-DH-0/...	
KU392M	309	30	22	6	2000	65,7	32	8002572

ABG-Nr.: F 4268 / EG-Nr. e1 0337



3.01.320 KUPPLUNGSBOCK KU393

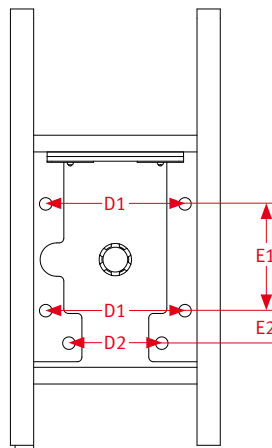
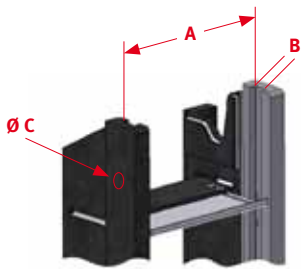

Anschlussbemaßung

Lochabstand horizontal [mm]	Lochabstand vertikal [mm]
(D1) 150	(E1) 115
(D2) 100	(E2) 35

Schlepper



KUPPLUNGSBOCK KU393

Referenz	Breite	Dicke	Ø Rastbolzen	Anzahl	zul. Stützlast	D-Wert	AP-Code	Bestell-Nr.
	A [mm]	B [mm]	C [mm]	Rastungen	[kg]	[kN]	L-OL0-SH-0/...	
KU393	199	30	22	8	750	17,6	32	8002705

Lieferung mit Einzelgutachten



Hinweise zum Einzelgutachten: Der Anbau des Fahrzeugteiles ist, unter Vorlage des mitgelieferten Gutachtens, durch einen amtlich anerkannten Sachverständigen oder Prüfer für den Kraftfahrzeugverkehr, einen Kraftfahrzeugsachverständigen oder Angestellten nach Abschnitt 4 der Anlage VIIIb zur StVZO zu überprüfen.



3.01 KUPPLUNGSBÖCKE LANG

3.01.330 KUPPLUNGSBOCK KU394

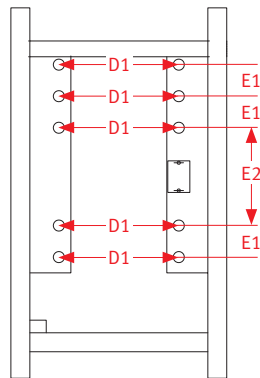
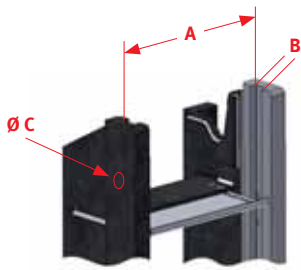

Anschlussbemaßung

Lochabstand horizontal	Lochabstand vertikal
[mm]	[mm]
(D1) 190	(E1) 50
-	(E2) 155

Schlepper



KUPPLUNGSBOCK KU394

Referenz	Breite	Dicke	Ø Rastbolzen	Anzahl	zul. Stützlast	D-Wert	AP-Code	Bestell-Nr.
	A [mm]	B [mm]	C [mm]	Rastungen	[kg]	[kN]	L-OL0-VZP-AH-0/...	
KU394	309	30	22	6	2000	65,7	83	8002432

ABG-Nr.: F 4266



3.01.340 KUPPLUNGSBOCK KU395L

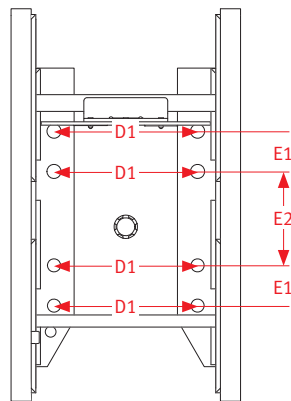
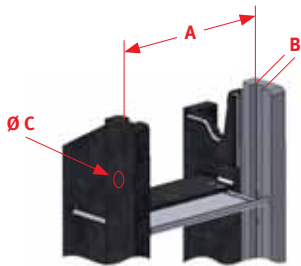

Anschlussbemaßung

Lochabstand horizontal	Lochabstand vertikal
[mm]	[mm]
(D1) 214	(E1) 60
-	(E1) 140

Schlepper



KUPPLUNGSBOCK KU395L

Referenz	Breite	Dicke	Ø Rastbolzen	Anzahl	zul. Stützlast	D-Wert	AP-Code	Bestell-Nr.
	A [mm]	B [mm]	C [mm]	Rastungen	[kg]	[kN]	L-OL0-SH-0/...	
KU395L	309	30	22	8	1560	47,2	39	8003715

Lieferung mit Einzelgutachten



Hinweise zum Einzelgutachten: Der Anbau des Fahrzeugteiles ist, unter Vorlage des mitgelieferten Gutachtens, durch einen amtlich anerkannten Sachverständigen oder Prüfer für den Kraftfahrzeugverkehr, einen Kraftfahrzeugsachverständigen oder Angestellten nach Abschnitt 4 der Anlage VIIIb zur StVZO zu überprüfen.



3.01 KUPPLUNGSBÖCKE LANG

3.01.350 KUPPLUNGSBOCK KU397 L

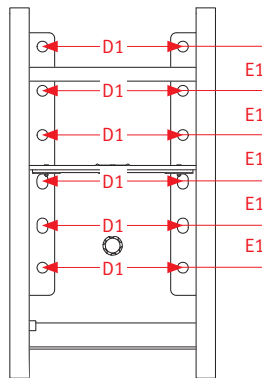
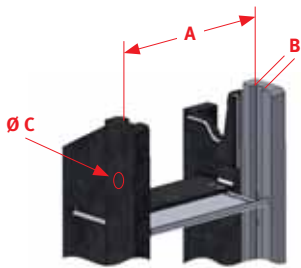

Anschlussbemaßung

Lochabstand horizontal	Lochabstand vertikal
[mm]	[mm]
(D1) 254	(E1) 80

Schlepper



KUPPLUNGSBOCK KU397 L

Referenz	Breite	Dicke	Ø Rastbolzen	Anzahl	zul. Stützlast	D-Wert	AP-Code	Bestell-Nr.
	A [mm]	B [mm]	C [mm]	Rastungen	[kg]	[kN]	L-OL0-SH-0/...	
KU397L	329	32	25	9	2000	94,1	67	8004559

erfordert Schlussquerträger Q64 verstärkt ohne Q19



Hinweise zum Einzelgutachten: Der Anbau des Fahrzeugteiles ist, unter Vorlage des mitgelieferten Gutachtens, durch einen amtlich anerkannten Sachverständigen oder Prüfer für den Kraftfahrzeugverkehr, einen Kraftfahrzeugsachverständigen oder Angestellten nach Abschnitt 4 der Anlage VIIIb zur StVZO zu überprüfen.



3.01.360 KUPPLUNGSBOCK KU398

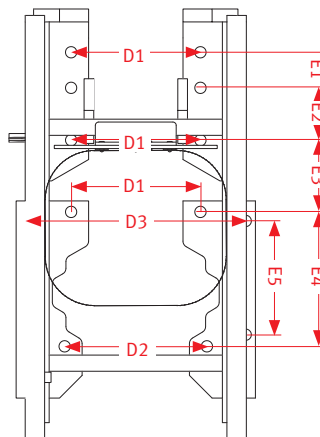
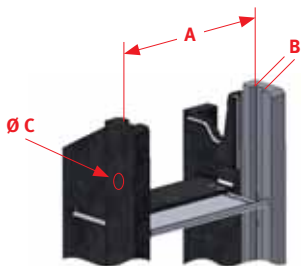

Anschlussbemaßung

Lochabstand horizontal	Lochabstand vertikal
[mm]	[mm]
(D1) 200	(E1) 55
(D2) 220	(E2) 81
(D3) 340	(E3) 111
-	(E4) 208
-	(E5) 190

Schlepper



KUPPLUNGSBOCK KU398

Referenz	Breite	Dicke	Ø Rastbolzen	Anzahl	zul. Stützlast	D-Wert	AP-Code	Bestell-Nr.
	A [mm]	B [mm]	C [mm]	Rastungen	[kg]	[kN]	L-OL1-EH-0/...	
KU398	309	30	22	8	2000	73,5	39	8002460

EG-Nr. e1 0216



3.01 KUPPLUNGSBÖCKE LANG

3.01.370 KUPPLUNGSBOCK KU331 NH

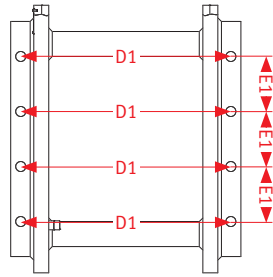
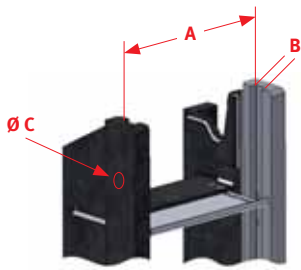

Anschlussbemaßung

Lochabstand horizontal	Lochabstand vertikal
[mm]	[mm]
(D1) 420	(E1) 110

Schlepper



KUPPLUNGSBOCK KU331NH

Referenz	Breite	Dicke	Ø Rastbolzen	Anzahl	zul. Stützlast	D-Wert	AP-Code	Bestell-Nr.
	A [mm]	B [mm]	C [mm]	Rastungen	[kg]	[kN]	L-OL0-EH-0/...	
KU331NH	335	30	22	9	2000	73,6	70	8004714

EG-Nr. e1 0379



3.01.380 KUPPLUNGSBOCK KU351 BC

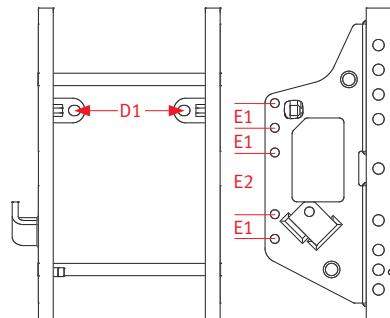
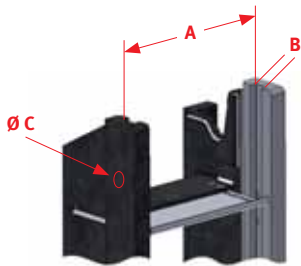

Anschlussbemaßung

Lochabstand horizontal	Lochabstand vertikal
[mm]	[mm]
(D1) 222	(E1) 50
-	(E2) 125

Schlepper



KUPPLUNGSBOCK KU351BC

Referenz	Breite	Dicke	Ø Rastbolzen	Anzahl	zul. Stützlast	D-Wert	AP-Code	Bestell-Nr.
	A [mm]	B [mm]	C [mm]	Rastungen	[kg]	[kN]	L-OL0-SH-0/...	
KU351BC	335	30	22	9	2000	64,5	35	8004735

Lieferung mit Einzelgutachten



Hinweise zum Einzelgutachten: Der Anbau des Fahrzeugteiles ist, unter Vorlage des mitgelieferten Gutachtens, durch einen amtlich anerkannten Sachverständigen oder Prüfer für den Kraftfahrzeugverkehr, einen Kraftfahrzeugsachverständigen oder Angestellten nach Abschnitt 4 der Anlage VIIIb zur StVZO zu überprüfen.



3.01 KUPPLUNGSBÖCKE LANG

3.01.390 KUPPLUNGSBOCK KU343 L

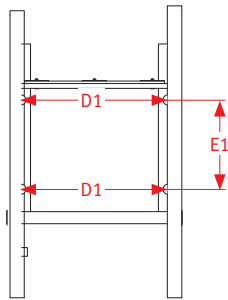
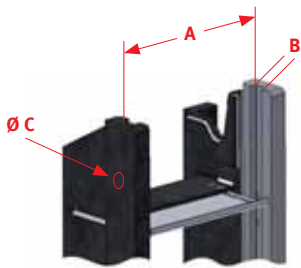

Anschlussbemaßung

Lochabstand horizontal	Lochabstand vertikal
[mm]	[mm]
(D1) 305	(E1) 185

Schlepper



KUPPLUNGSBOCK KU343L

Referenz	Breite	Dicke	Ø Rastbolzen	Anzahl	zul. Stützlast	D-Wert	AP-Code	Bestell-Nr.
	A [mm]	B [mm]	C [mm]	Rastungen	[kg]	[kN]	L-OL0-SH-0/...	
KU343L	329	32	25	8	2000	64,5	55	8004736

Lieferung mit Einzelgutachten



Hinweise zum Einzelgutachten: Der Anbau des Fahrzeugteiles ist, unter Vorlage des mitgelieferten Gutachtens, durch einen amtlich anerkannten Sachverständigen oder Prüfer für den Kraftfahrzeugverkehr, einen Kraftfahrzeugsachverständigen oder Angestellten nach Abschnitt 4 der Anlage VIIIb zur StVZO zu überprüfen.



3.01.400 KUPPLUNGSBOCK KU354 L

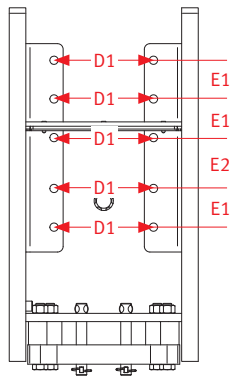
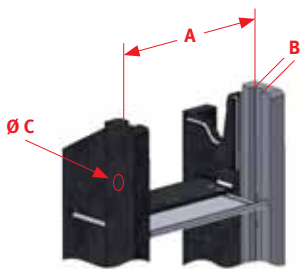

Anschlussbemaßung

Lochabstand horizontal	Lochabstand vertikal
[mm]	[mm]
(D1) 180	(E1) 70
-	(E2) 92

Schlepper



KUPPLUNGSBOCK KU354L

Referenz	Breite	Dicke	Ø Rastbolzen	Anzahl	zul. Stützlast	D-Wert	AP-Code	Bestell-Nr.
	A [mm]	B [mm]	C [mm]	Rastungen	[kg]	[kN]	L-OL0-SH-0/...	
KU354L	309	30	22	8	2000	53,6	35/77	8004742

Lieferung mit Einzelgutachten



Hinweise zum Einzelgutachten: Der Anbau des Fahrzeugteiles ist, unter Vorlage des mitgelieferten Gutachtens, durch einen amtlich anerkannten Sachverständigen oder Prüfer für den Kraftfahrzeugverkehr, einen Kraftfahrzeugsachverständigen oder Angestellten nach Abschnitt 4 der Anlage VIIIb zur StVZO zu überprüfen.



3.01 KUPPLUNGSBÖCKE LANG

3.01.410 KUPPLUNGSBOCK KU332 L

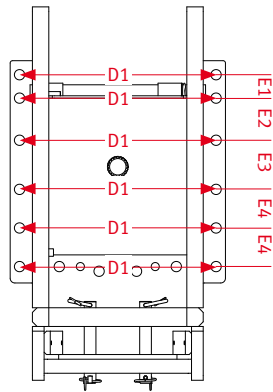
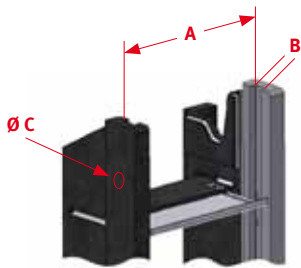

Anschlussbemaßung

Lochabstand horizontal	Lochabstand vertikal
[mm]	[mm]
(D1) 420	(E1) 50
-	(E2) 90
-	(E3) 105
-	(E4) 82,5

Schlepper



KUPPLUNGSBOCK KU322L

Referenz	Breite	Dicke	Ø Rastbolzen	Anzahl	zul. Stützlast	D-Wert	AP-Code	Bestell-Nr.
	A [mm]	B [mm]	C [mm]	Rastungen	[kg]	[kN]	L-OL0-VZP-EH-0/...	
KU322L	322	30	22	7	2000	89,2	37	8004752

EG-Nr. e1 0215



3.01.420 KUPPLUNGSBOCK KU347 L

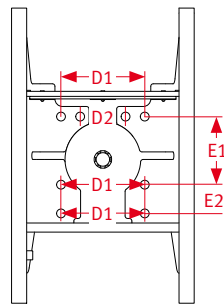
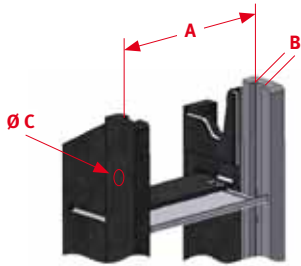

Anschlussbemaßung

Lochabstand horizontal	Lochabstand vertikal
[mm]	[mm]
(D1) 190	(E1) 135
(D2) 166	(E2) 57

Schlepper



KUPPLUNGSBOCK KU347L

Referenz	Breite	Dicke	Ø Rastbolzen	Anzahl	zul. Stützlast	D-Wert	AP-Code	Bestell-Nr.
	A [mm]	B [mm]	C [mm]	Rastungen	[kg]	[kN]	L-OL0-SH-0/...	
KU347L	329	32	25	8	1250	46,5	81	8004832

Lieferung mit Einzelgutachten



Hinweise zum Einzelgutachten: Der Anbau des Fahrzeugteiles ist, unter Vorlage des mitgelieferten Gutachtens, durch einen amtlich anerkannten Sachverständigen oder Prüfer für den Kraftfahrzeugverkehr, einen Kraftfahrzeugsachverständigen oder Angestellten nach Abschnitt 4 der Anlage VIIIb zur StVZO zu überprüfen.



3.01 KUPPLUNGSBÖCKE LANG

3.01.430 KUPPLUNGSBOCK KU387 L

WALTERScheid

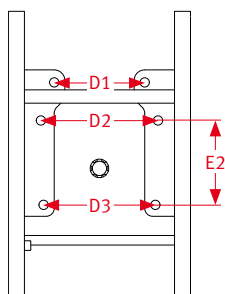
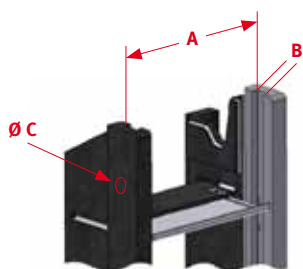

Anschlussbemaßung

Lochabstand horizontal [mm]	Lochabstand vertikal [mm]
(D1) 170	(E1) 71,5
(D2) 220	(E2) 158,5
(D3) 210	-

Schlepper



KUPPLUNGSBOCK KU387L

Referenz	Breite	Dicke	Ø Rastbolzen	Anzahl	zul. Stützlast	D-Wert	AP-Code	Bestell-Nr.
	A [mm]	B [mm]	C [mm]	Rastungen	[kg]	[kN]	L-OL0-SH-0/...	
KU387L	309	30	22	7	1250	64,5	32	8002431

Lieferung mit Einzelgutachten



Hinweise zum Einzelgutachten: Der Anbau des Fahrzeugteiles ist, unter Vorlage des mitgelieferten Gutachtens, durch einen amtlich anerkannten Sachverständigen oder Prüfer für den Kraftfahrzeugverkehr, einen Kraftfahrzeugsachverständigen oder Angestellten nach Abschnitt 4 der Anlage VIIIb zur StVZO zu überprüfen.



3.02 KUPPLUNGSBÖCKE KURZ

3.02.010 KUPPLUNGSBOCK KU302 K

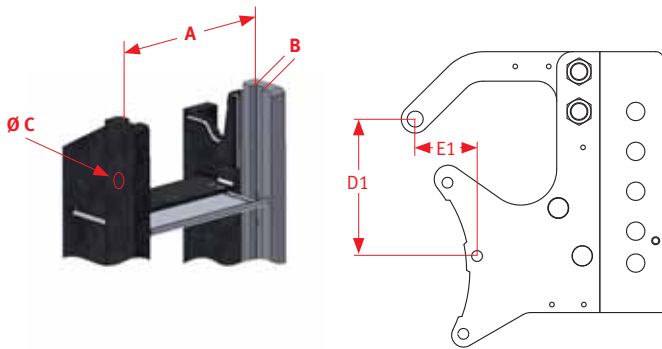

Anschlussbemaßung

Lochabstand horizontal	Lochabstand vertikal
[mm]	[mm]
(E1) 77,5	(D1) 171,7

Schlepper



KUPPLUNGSBOCK KU302 K

Referenz	Breite	Dicke	Ø Rastbolzen	Anzahl	zul. Stützlast	D-Wert	AP-Code	Bestell-Nr.
	A [mm]	B [mm]	C [mm]	Rastungen	[kg]	[kN]	K-OL0-AH-0/...	
KU302K	309	30	22	5	1800	59,8	65	8002605

ABG-Nr.: F 4262



3.02.020 KUPPLUNGSBOCK KU303 SP

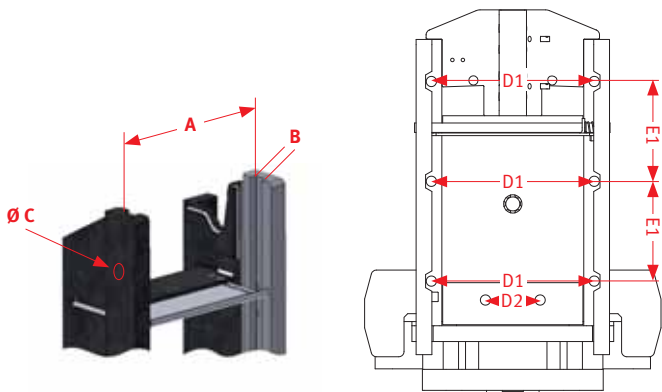

Anschlussbemaßung

Lochabstand horizontal	Lochabstand vertikal
[mm]	[mm]
(D1) 310	(E1) 190
(D2) 104	-

Schlepper



KUPPLUNGSBOCK KU303 SP

Referenz	Breite	Dicke	Ø Rastbolzen	Anzahl	zul. Stützlast	D-Wert	AP-Code	Bestell-Nr.
	A [mm]	B [mm]	C [mm]	Rastungen	[kg]	[kN]	K-OL1-DH-0/...	
KU303SP	335	30	20	7	1800	75,0	38/65/72	8002737

Produkte innerhalb der grau markierten Tabellen gehören nicht zum Standard-Lagersortiment, Lieferung nur auf Anfrage möglich.



ABG-Nr.: M 9618 / EG-Nr.: e1 0163



3.02 KUPPLUNGSBÖCKE KURZ

3.02.030 KUPPLUNGSBOCK KU306 K

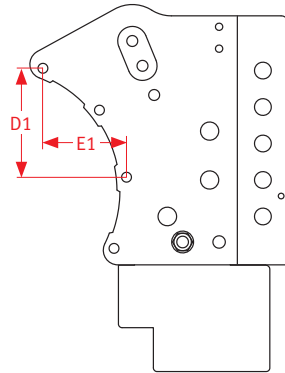
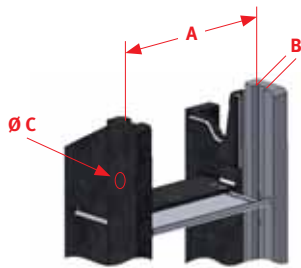

Anschlussbemaßung

Lochabstand horizontal	Lochabstand vertikal
[mm]	[mm]
(E1) 179	(D1) 168

Schlepper



KUPPLUNGSBOCK KU306 K

Referenz	Breite	Dicke	Ø Rastbolzen	Anzahl	zul. Stützlast	D-Wert	AP-Code	Bestell-Nr.
	A [mm]	B [mm]	C [mm]	Rastungen	[kg]	[kN]	K-OL0-AH-0/...	
KU306K	309	30	22	5	1800	60,0	65/80	8002566

ABG-Nr.: F 4109



3.02.040 KUPPLUNGSBOCK KU344 K

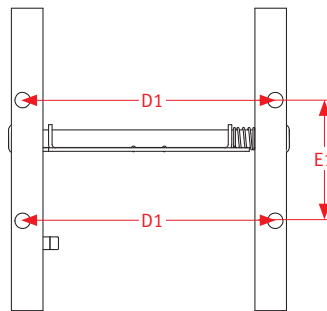
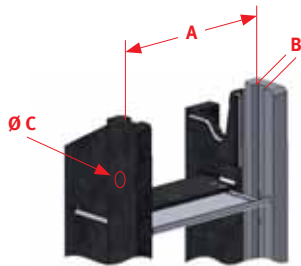

Anschlussbemaßung

Lochabstand horizontal	Lochabstand vertikal
[mm]	[mm]
(D1) 360	(E1) 172

Schlepper



KUPPLUNGSBOCK KU344 K

Referenz	Breite	Dicke	Ø Rastbolzen	Anzahl	zul. Stützlast	D-Wert	AP-Code	Bestell-Nr.
	A [mm]	B [mm]	C [mm]	Rastungen	[kg]	[kN]	K-OL0-EH-0/...	
KU344K	329	32	25	5	2000	92,0	55	8004516

EG-Nr. e1 0415



3.02 KUPPLUNGSBÖCKE KURZ

3.02.050 KUPPLUNGSBOCK KU375 K

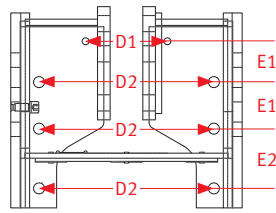
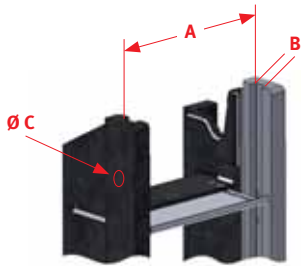

Anschlussbemaßung

Lochabstand horizontal	Lochabstand vertikal
[mm]	[mm]
(D1) 150	(E1) 74
(D2) 278	(E2) 95

Schlepper



KUPPLUNGSBOCK KU375 K

Referenz	Breite	Dicke	Ø Rastbolzen	Anzahl	zul. Stützlast	D-Wert	AP-Code	Bestell-Nr.
	A [mm]	B [mm]	C [mm]	Rastungen	[kg]	[kN]	K-OL1-EH-0/...	
KU375K	335	30	22	3	1500	53,2	38/55/72	8002743

EG-Nr. e1 0200



3.02.060 KUPPLUNGSBOCK KU385 K

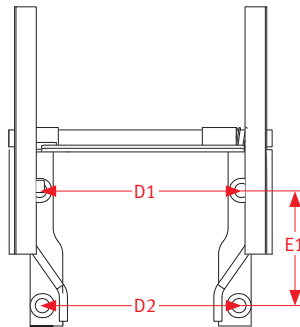
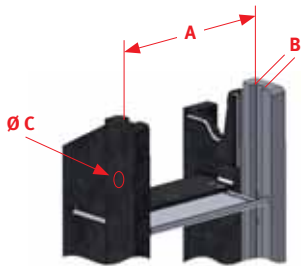

Anschlussbemaßung

Lochabstand horizontal	Lochabstand vertikal
[mm]	[mm]
(D1) 298	(E1) 170
(D2) 290	-

Schlepper



KUPPLUNGSBOCK KU385 K

Referenz	Breite	Dicke	Ø Rastbolzen	Anzahl	zul. Stützlast	D-Wert	AP-Code	Bestell-Nr.
	A [mm]	B [mm]	C [mm]	Rastungen	[kg]	[kN]	K-OL0-EH-0/...	
KU385K	335	30	22	4	2000	82,4	38/65/72	8002618

EG-Nr. e1 0103



3.02 KUPPLUNGSBÖCKE KURZ

3.02.070 KUPPLUNGSBOCK KU390 K

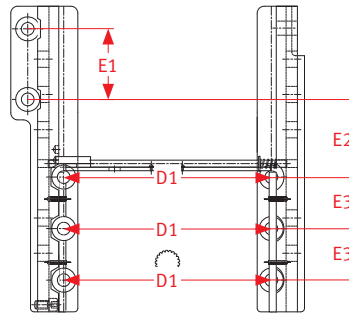
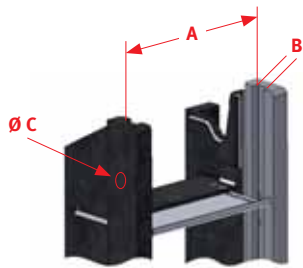

Anschlussbemaßung

Lochabstand horizontal [mm]	Lochabstand vertikal [mm]
(D1) 294	(E1) 100
-	(E2) 110
-	(E3) 73

Schlepper



KUPPLUNGSBOCK KU390 K

Referenz	Breite	Dicke	Ø Rastbolzen	Anzahl	zul. Stützlast	D-Wert	AP-Code	Bestell-Nr.
	A [mm]	B [mm]	C [mm]	Rastungen	[kg]	[kN]	K-OL0-EH-0/...	
KU390K	335	30	22	6	2000	73,5	35/66	8002620

EG-Nr. e1 0109



3.02.080 KUPPLUNGSBOCK KU392 K

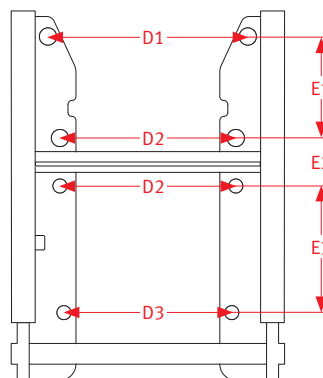
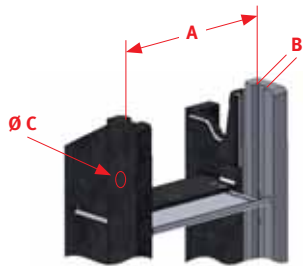

Anschlussbemaßung

Lochabstand horizontal [mm]	Lochabstand vertikal [mm]
(D1) 250	(E1) 127
(D2) 220	(E1) 60
(D3) 210	(E1) 158,5

Schlepper



KUPPLUNGSBOCK KU392 K

Referenz	Breite	Dicke	Ø Rastbolzen	Anzahl	zul. Stützlast	D-Wert	AP-Code	Bestell-Nr.
	A [mm]	B [mm]	C [mm]	Rastungen	[kg]	[kN]	K-OL0-DH-0/...	
KU392K	309	30	22	5	2000	65,7	32	8002571

ABG-Nr.: M 4268 / EG-Nr. e1 0337



4. PITON-FIX

- 4.01 PITONBOCK **PB5300N**
- 4.03 PITONBALKEN **PBAU & PEP**
- 4.04 WEITERE MODELLE

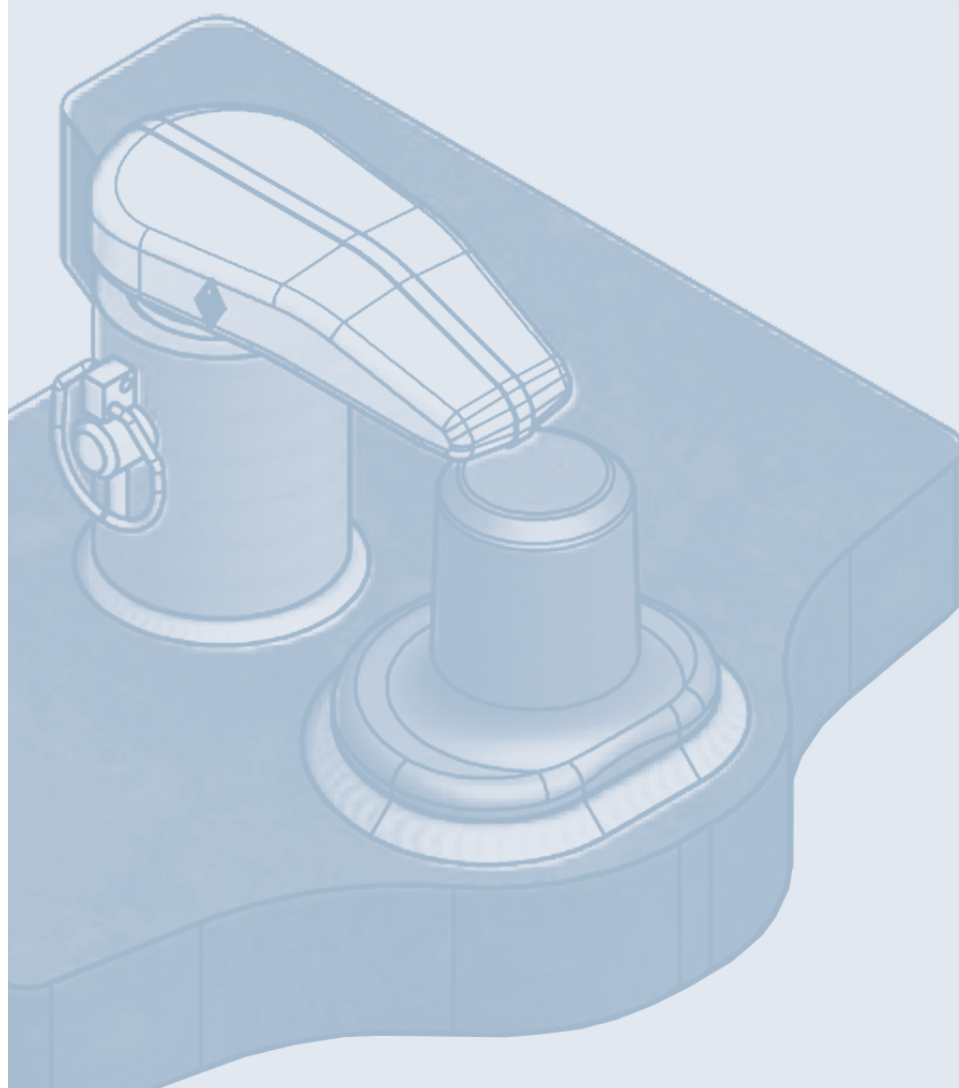

4.01 PITONBOCK PB

4.01.010 PITONBOCK PB5300 N

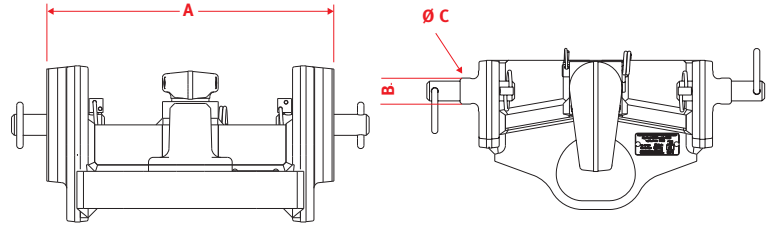

PITONBOCK PB5300 N BREITEN 293 BIS 335 MM

Referenz	Schienenbreite	Nutstärke	Ø Rastbolzen	AP-Code	Bestell-Nr.
	A [mm]	B [mm]	C [mm]	N-S-P-CGO-MP-EH-0/...	
CPit5293N	293	30	22	0	8003244
CPit5309N	309	30	22	0	8003245
CPit5311N	311	30	22	6	8003246
CPit5314N	314	30	20	4	8004746
CPit5322N	322	30	22	0	8003247
CPit5329N	329	32	25	0/1/2/3	8003248
CPit5329NNB33	329	33,6	22	32	8004257
CPit5329N30	329	30	20	4	8004747
CPit5335N	335	30	22	0/5	8003249

Ausführung mit Schwenkhaken



Schlepper



TECHNISCHE DATEN

zulässige Stützlast am Kuppelpunkt (eventuell geringere Werte des Anhängebockes beachten!)

3000 kg

zulässiger D-Wert

89,3 kN

geeignet für Zugösen 50 nach DIN 9678 / ISO 5692 / ISO 20019



EG-Nr. e1 0179



4.03 PITONBALKEN PBAU

4.03.010 PITONBALKEN PBAU UNIVERSAL

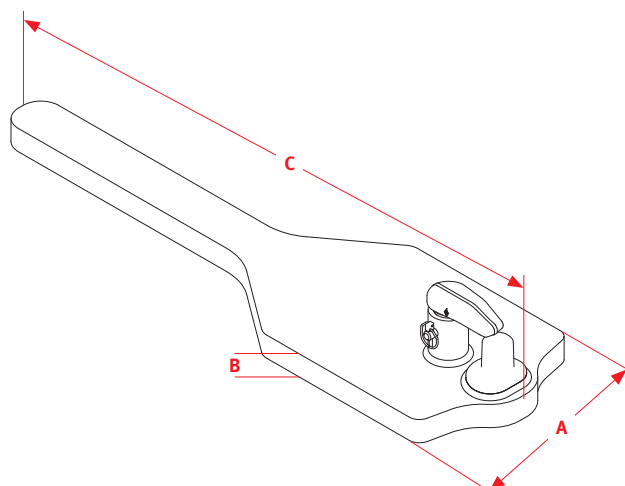

PITONBALKEN PBAU UNIVERSAL

Referenz	Breite A [mm]	Dicke B [mm]	Länge C [mm]	D-Wert [kN]*	zul. Stützlast am Kuppelpunkt [kg]*	AP-Code	Bestell-Nr.
PBaU5340-600	300	40	600	82,4	2000	N-TP-P-CG0-GE-NH-0	8004498
PBaU5340-1000	300	40	1000	82,4	2000	N-TP-P-CG0-GE-NH-0	8004497
PBaU5440-1000	400	40	1000	82,4	2000	N-TP-P-CG0-GE-NH-0	8004499
PBaU5345-600	300	45	600	91,3	3000	N-TP-P-CG0-GE-NH-0	8004500
PBaU5345-1000	300	45	1000	91,3	3000	N-TP-P-CG0-GE-NH-0	8004502
PBaU5445-1000	400	45	1000	91,3	3000	N-TP-P-CG0-GE-NH-0	8004501

Ausführung mit Schwenkhaken



Schlepper

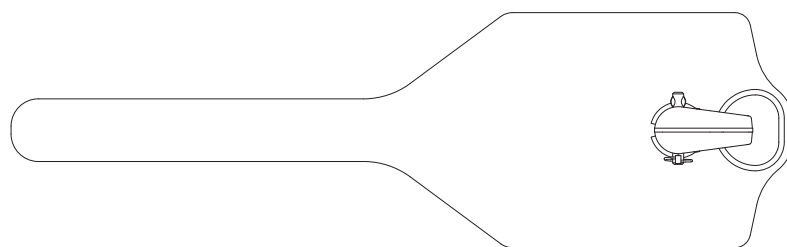

geeignet für Zugösen 50 nach DIN 9678 / ISO 5692 / ISO 20019



*Es ist der D-Wert und die zulässige Stützlast des Anhängе- oder Stützbockes zu beachten. Der jeweils niedrigere Wert ist gültig.

Beim Einbau der Pitonbalken in eine Trageinrichtung sind die einschlägigen Bestimmungen (z. B. UVV Fahrzeuge) sowie die Anbaurichtlinien der Fahrzeughersteller zu beachten! Der Pitonbalken muss gemeinsam mit der Trageinrichtung (z. B. Anhängеbock) bauartgenehmigt werden. Auf die Forderungen des §27 StVZO hinsichtlich der Daten in den Fahrzeugpapieren in Bezug auf die zulässige Anhängelast wird hingewiesen. Beim Anbau im Geltungsbereich der StVZO der BRD ist der Anbau durch eine technische Prüfstelle abzunehmen. Der Einbau der Pitonbalken ist ausschließlich von einer autorisierten Fachwerkstatt vorzunehmen. Montage- und Bedienanleitungen sind zu beachten!



4.03 PITON-FIX PEP

4.03.020 PITONEINSCHWEIßPLATTE PEP

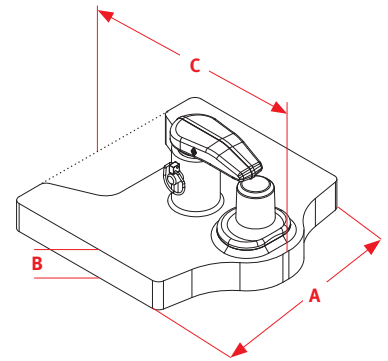

PITONEINSCHWEIßPLATTE PEP

Referenz	Breite	Dicke	Länge	D-Wert	zul. Stützlast am Kuppelpunkt	AP-Code	Bestell-Nr.
	A [mm]	B [mm]	C [mm]	[kN]*	[kg]*		
PEP5340-300	300	40	300	82,4	2000	N-TP-P-CG0-GE-NH-0	8004534
PEP5440-400	400	40	400	82,4	2000	N-TP-P-CG0-GE-NH-0	8004535
PEP5345-300	300	45	300	91,3	3000	N-TP-P-CG0-GE-NH-0	8004536
PEP5445-400	400	45	400	91,3	3000	N-TP-P-CG0-GE-NH-0	8004537

Ausführung mit Schwenkhaken



Schlepper

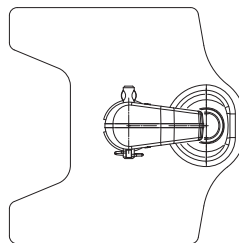

geeignet für Zugösen 50 nach DIN 9678 / ISO 5692 / ISO 20019



*Es ist der D-Wert und die zulässige Stützlast des Anhäng- oder Stützbockes zu beachten. Der jeweils niedrigere Wert ist gültig. Beim Einbau der Pitoneinschweißplatten in eine Trageinrichtung sind die einschlägigen Bestimmungen (z. B. UVV Fahrzeuge) sowie die Anbaurichtlinien der Fahrzeughersteller zu beachten! Die Pitoneinschweißplatte muss gemeinsam mit der Trageinrichtung (z. B. Anhängebock) bauartgenehmigt werden. Auf die Forderungen des §27 StVZO hinsichtlich der Daten in den Fahrzeugpapieren in Bezug auf die zulässige Anhängelast wird hingewiesen. Beim Anbau im Geltungsbereich der StVZO der BRD ist der Anbau durch eine technische Prüfstelle abzunehmen. Der Einbau der Pitoneinschweißplatte ist ausschließlich von einer autorisierten Fachwerkstatt vorzunehmen. Montage- und Bedienanleitungen sind zu beachten!



4.04 PITON-KIT

4.04.010 PITON-KIT 304

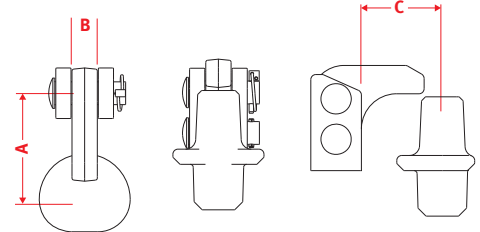

PITON-KIT 304

Referenz	Abstand	Breite	Abstand	D-Wert	zul. Stützlast am Kuppelpunkt	AP-Code	Bestell-Nr.
	A [mm]	B [mm]	C [mm]	[kN]	[kg]		
PitonsetKH	105	27	70	89,3*	3000*	N-Y-P-CG0-TO-MP-SP-NH-0	8003714

Ausführung mit Kipphaken



Schlepper



geeignet für Zugösen 50 nach DIN 9678 / ISO 5692 / ISO 20019



*Gilt nur für das Piton-Kit. Die Umgebungsstruktur bzw. die Einbauplatte ist vom jeweiligen Hersteller/Fachwerkstatt auf die Stützlast auszulegen. Es ist der D-Wert und die zulässige Stützlast des Anhäng- oder Stützbockes zu beachten. Der jeweils niedrigere Wert ist gültig. Beim Einbau des Pitonkits eine Trageinrichtung sind die einschlägigen Bestimmungen (z. B. UVV Fahrzeuge) sowie die Anbaurichtlinien der Fahrzeughersteller zu beachten! Das Pitonkit muss gemeinsam mit der Trageinrichtung (z. B. Anhängbock) bauartgenehmigt werden. Auf die Forderungen des §27 StVZO hinsichtlich der Daten in den Fahrzeugpapieren in Bezug auf die zulässige Anhängelast wird hingewiesen. Beim Anbau im Geltungsbereich der StVZO der BRD ist der Anbau durch eine technische Prüfstelle abzunehmen. Der Einbau des Piton-Kits ist ausschließlich von einer autorisierten Fachwerkstatt vorzunehmen. Montage- und Bedienanleitungen sind zu beachten!



4.04 PITONAUFSATZ PBA

4.04.020 PITONAUFSATZ PBA



Abb. 3

Abb. 1

Abb. 2

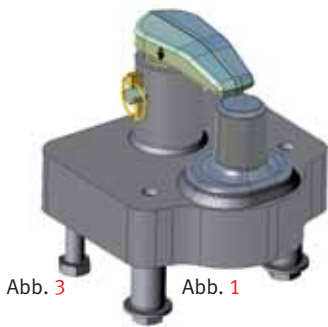
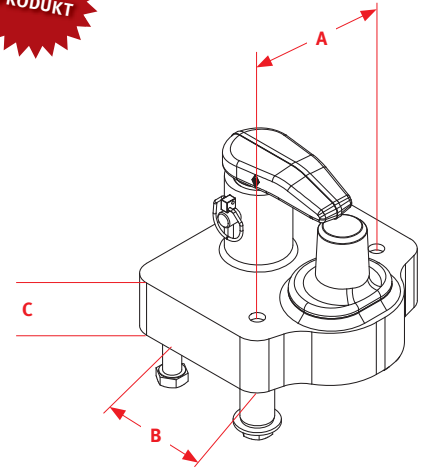

PITONAUFSATZ PBA

Referenz	Lochabstand	Abstand	Dicke	D-Wert	AP-Code	Bestell-Nr.
	A [mm]	B [mm]	C [mm]	[kN]		
PBA	140	100	53	97,1	N-SAV-P-CG0-MP-GE-SH-0	8004751

Ausführung mit Schwenkhaken



TECHNISCHE DATEN

zulässige Stützlast am Kuppelpunkt

3000 kg

Spannhülsen (Abb. 1 Bestell-Nr.: 8004781) und Schrauben (Abb. 2 Bestell-Nr.: 8004779 und Abb. 3 Bestell-Nr.: 8004780) sind im Lieferumfang enthalten



geeignet für Zugösen 50 nach DIN 9678 / ISO 5692 / ISO 20019
Lieferung mit Einzelgutachten



Hinweise zum Einzelgutachten: Der Anbau des Fahrzeugteiles ist, unter Vorlage des mitgelieferten Gutachtens, durch einen amtlich anerkannten Sachverständigen oder Prüfer für den Kraftfahrzeugverkehr, einen Kraftfahrzeugsachverständigen oder Angestellten nach Abschnitt 4 der Anlage VIIIb zur StVZO zu überprüfen.



■ 5.01 KUPPLUNGSPLETTEN KUP

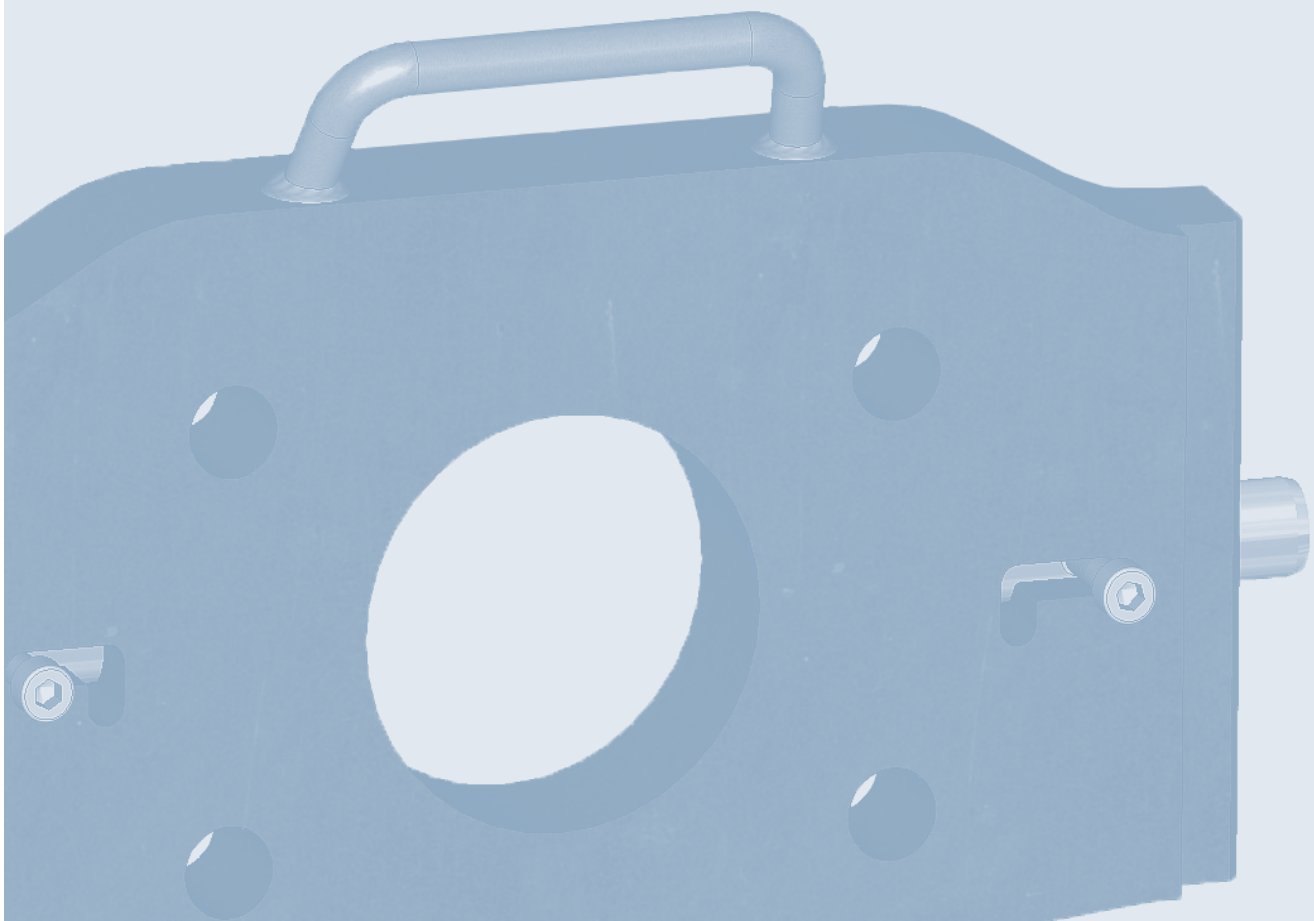

5.01 SPECIALS

5.01.010 KUPPLUNGSPLETTEN KUP

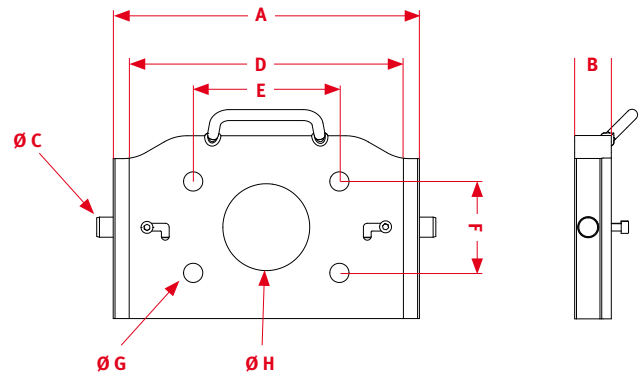

KUPPLUNGSPLETTEN FÜR ANHÄNGEBÖCKE MODELLREIHE KUP

Referenz	Schienenbreite	Dicke	Ø Rastbolzen	Flanschbreite	Abstand	Abstand	Ø Bohrung	Ø Bohrung	AP-Code	Bestell-Nr.
	A [mm]	B [mm]	C [mm]	D [mm]	E [mm]	F [mm]	G [mm]	H [mm]	N-SF-ST-RC0-SH-0/...	
KUP309-5	309	30	22	274	160	100	21	95	0	8004532
KUP311-5	311	30	22	281	160	100	21	95	6	8004531
KUP314-5	314	30	20	284	160	100	21	95	4	8004530
KUP322-5	322	30	22	287	160	100	21	95	0	8004529
KUP329-5	329	32	25	279	160	100	21	95	0/1/2/3	8004528
KUP329-5/30	329	30	20	279	160	100	21	95	4	8004533
KUP335-5	335	30	22	300	160	100	21	95	0/5	8003994

Beim Mitführen von Drehschemelanhängern (ohne Stützlast) darf der zulässige D-Wert 105kN betragen. Sofern durch die Kennzeichnung (Fabrikschild) am Anhängerböck oder durch die Kennzeichnungen (Fabrikschilder) an den Kombinationen mit dem Anhängerböck und den zulässigen Anhängerkupplungen kleinere Kennwerte ausgewiesen werden, sind diese für den Betrieb der Kombination maßgebend.

Darüber hinaus sind die Kennwerte und die wirksamen Baumaße der der Erstausrüstung mit dem Anhängerböck serienmäßig mitgelieferten bzw. für dessen Verwendung freigegebenen Anhängerkupplungen (siehe Fahrzeugpapiere) mit den Kennwerten und den wirksamen Baumaßen der im Verwendungsbereich dieses Anhängerböckes aufgeführten Anhängerkupplungen zu vergleichen. Sofern die in diesem Vergleich ermittelten Kennwerte, die Kennwerte der in der Kombination verwendeten Verbindungseinrichtungen unterschreiten, sind diese für den Betrieb der Kombination maßgebend und im Rahmen der vorgeschriebenen Bauteil- und Fahrzeugabnahmen zu berücksichtigen.



RASTBOLZEN

Referenz	Bezeichnung	Abbildung	Bestell-Nr.
378-004	Rastbolzen passend für Schienenbreite 309/322/335 mm (D=22x85mm-M8)	C	8004240
329-004	Rastbolzen passend für Schienenweite 329mm (D=25x85mm-M8)	C	8004888
329-304	Rastbolzen passend für Schienenweite 314/329mm (D=20x85mm-M8)	C	8004889

Schlepper



TECHNISCHE DATEN

zulässige Stützlast am Kuppelpunkt > 40 km/h

2000 kg

zulässige Stützlast am Kuppelpunkt < 40 km/h

2500 kg

zulässiger D-Wert

89,3 kN

Lieferung mit Einzelgutachten



Hinweise zum Einzelgutachten: Der Anbau des Fahrzeugteiles ist, unter Vorlage des mitgelieferten Gutachtens, durch einen amtlich anerkannten Sachverständigen oder Prüfer für den Kraftfahrzeugverkehr, einen Kraftfahrzeugsachverständigen oder Angestellten nach Abschnitt 4 der Anlage VIIIb zur StVZO zu überprüfen.



6. ZWANGSLENKUNGEN

- 6.01 ZWL MODELLREIHE **KB8300**
- 6.02 ZWL KUPPLUNGSBÖCKE **KK**
- 6.03 ZWL KUGELBALKEN **KBA**
- 6.04 ZWL KUGELBALKEN **KBA8301 ALX**
UND **KBA8304 LB**
- 6.05 ZWL WEITERE MODELLE

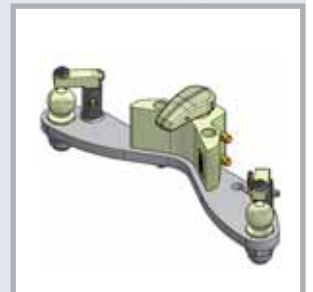

6.01 ZWANGSLENKUNGEN

6.01.010 ZWANGLENKUNG ZWL50 FÜR MODELLREIHE KB8300



Abb. 1



Abb. 2

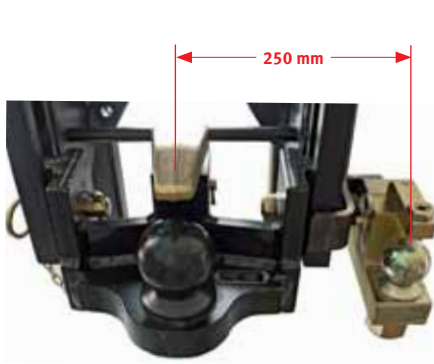

Abb. 3

ZWANGSLENKUNG MODELLREIHE KB 8300

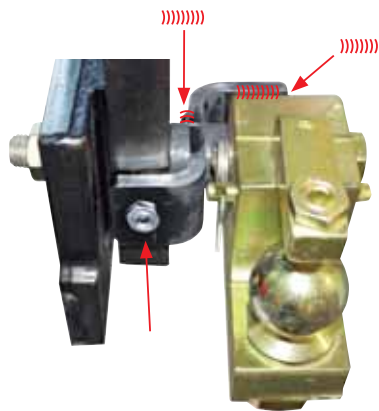
Referenz	Ø Rastbolzen A [mm]	AP-Code	Bestell-Nr.
50-15	20-22	N-SAH-B-CG1-NH-0	8002213
50-15-25	25	N-SAH-B-CG1-NH-0	8002839

Zwanglenkung bestehend aus (siehe Abb. 3):

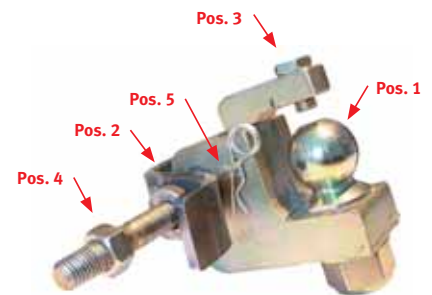
Kugel mit Mutter (Bestell-Nr.: 8004738)	Pos. 1
Sicherungsblech mit Einstellschraube und Distanzbuchse Ø 20-22 mm (Bestell-Nr.: 8004728)	Pos. 2
Sicherungsblech mit Einstellschraube und Distanzbuchse Ø 25 mm (Bestell-Nr.: 8004729)	Pos. 2
Niederhalter einstellbar (Bestell-Nr.: 8002125)	Pos. 3
Sechskantschraube M20 (Bestell-Nr.: 8004370)	Pos. 4
Sechskantschraube M24 (Bestell-Nr.: 8004415)	Pos. 4
Absteckbolzen (Bestell-Nr.: 8004627)	Pos. 5

Hinweise zur Montage: Sicherungsblech und Distanzbuchse bauseits aufeinander abstimmen. Distanzbuchse ggf. kürzen, Sollmaß auf 250 mm einstellen (siehe Abb. 1) und mit Sicherungsblech an Zwanglenkung verschweißen (siehe Abb. 2). Abschließend Einstellschraube justieren.
passende Ersatzteile finden Sie auf Datenblatt 6.05.010



6.02 ZWANGSLENKUNGEN

6.02.010 ZWANGLENKUNG ZWL50 UND ZWL 30 FÜR KUPPLUNGSBÖCKE KK

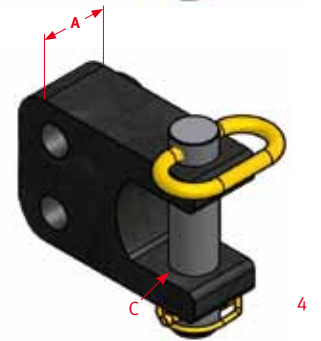
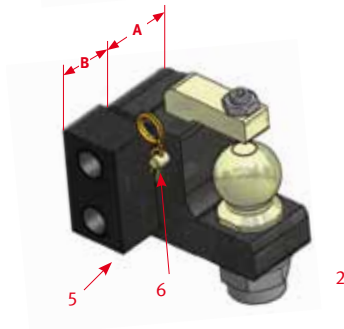
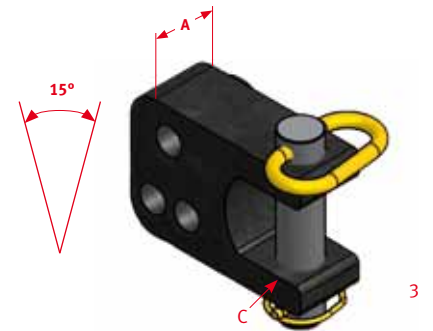
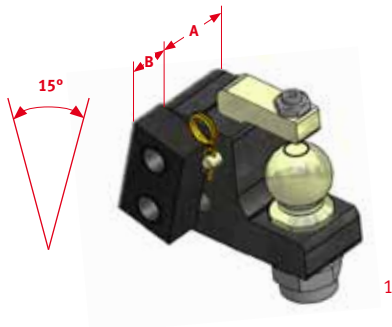

ZWL FÜR KUPPLUNGSBÖCKE SYSTEM ZWL50, ZWL25 UND ZWL30

Referenz	Breite		Ø Bolzen	Kommentar	AP-Code	Bestell-Nr.
	A [mm]	B [mm]				
50-15-304W15	60	-	-	ZWL50 3-Loch für 15° Vorneigung (Abb. 1)	N-SAH-B-CG1-NH-0	8004539
50-15-304	60	-	-	ZWL50 2-Loch für gerade Stellung (Abb. 2)	N-SAH-B-CG1-NH-0	8004444
ZWL25W15KU-AS	60	-	25	ZWL25 Heavy Duty 3-Loch für 15° Vorneigung (Abb. 3)	N-SAH-G-CG0-NH-0	8004668
ZWL25KU-AS	60	-	25	ZWL25 Heavy Duty 2-Loch für gerade Stellung (Abb. 4)	N-SAH-G-CG0-NH-0	8004669
ZWL30W15KU-AS	60	-	30	ZWL30 Heavy Duty 3-Loch für 15° Vorneigung (Abb. 3)	N-SAH-G-CG0-NH-0	8004825
ZWL30KU-AS	60	-	30	ZWL30 Heavy Duty 2-Loch für gerade Stellung (Abb. 4)	N-SAH-G-CG0-NH-0	8004824
50-50-5	-	5	-	Zwischenplatte (Abb. 5)	OP-0	8004785
50-50-10	-	10	-	Zwischenplatte (Abb. 5)	OP-0	8004786
50-335-50	-	30	-	Zwischenplatte (Abb. 5)	OP-0	8004740
50-322-50	-	40	-	Zwischenplatte (Abb. 5)	OP-0	8004741
-	-	-	-	passende Sechskantschraube M20x90 10.9 DIN 931	OP-0	8004772
-	-	-	-	passende Sechskantschraube M20x100 10.9 DIN 931	OP-0	8004773
-	-	-	-	passende Sechskantschraube M20x110 10.9 DIN 931	OP-0	8004774
-	-	-	-	passende Sechskantschraube M20x120 10.9 DIN 931	OP-0	8004775
-	-	-	-	Absteckbolzen (Abb. 6)	MP-0	8004627

NEUES PRODUKT

mögliche Zwanglenkungsteile abhängig von der Lage der Lenkstange am Gerät



das Vorhandensein von Befestigungspunkten für die Zwanglenkungsbauteile wird bauseits vorausgesetzt die Auswahl der Befestigungsschrauben (Güte 10.9) und der Distanzstücke muss in Abhängigkeit von der Kupplungsbockbreite erfolgen passende Ersatzteile finden Sie auf Datenblatt 6.05.010



Zwanglenkungsbauteile System ZWL50 wurden konzipiert entsprechend ISO 26402. Befestigungselemente gehören nicht zum Lieferumfang



6.03 ZWANGSLENKUNGEN

6.03.010 ZWANGLENKUNG ZWL50 FÜR KUGELBALKEN KBA

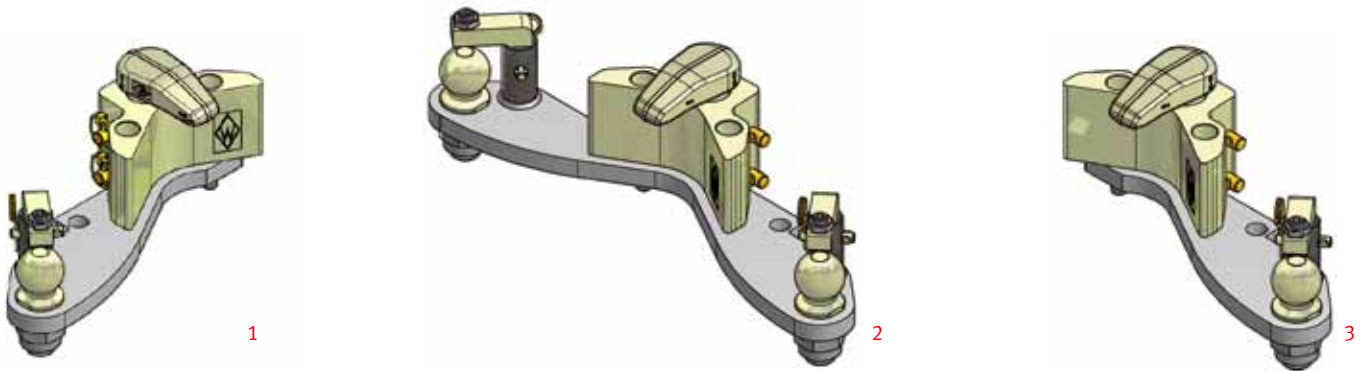

ZWL FÜR KUGELBALKEN

Referenz	Kommentar	AP-Code	Bestell-Nr.
50-300	Zwangslenkung einseitig links (Abb. 1)	N-SAV-B-CG1-NH-0	8002496
50-310	Zwangslenkung einseitig rechts (Abb. 3)	N-SAV-B-CG1-NH-0	8002497
50-320	Zwangslenkung beidseitig links und rechts (Abb. 2)	N-SAV-B-CG1-NH-0	8002498
-	Schraube M20x50 10.9 DIN933	OP	8004805

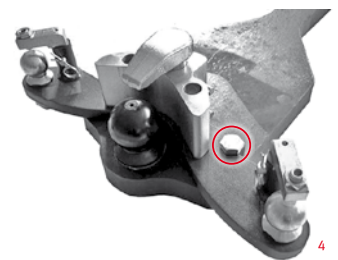

**mögliche Zwangslenkungsteile abhängig von der Lage der Lenkstange am Gerät.
für alle vorgerüsteten Kugelbalken mit zusätzlicher Gewindebohrung (Abb. 4).**

Wichtige Hinweise zur Montage: Die Zwangslenkungskonsole wird anstelle der vorhandenen Fangeinrichtung mit Niederhalter montiert. In den Kugelbalken sind in der Regel zusätzliche Gewindebohrungen zur Befestigung von Zwangslenkungsbauteilen vorhanden. Diese Gewindebohrungen sind in jedem Fall zur weiteren Befestigung der Zwangslenkungsbauteile mittels Schrauben der Güte 10.9 zu benutzen. Die Schrauben sind mittels Schraubensicherung einzukleben. passende Ersatzteile finden Sie auf Datenblatt 6.05.010.

Zwangslenkungsbauteile System ZWL50 wurden konzipiert entsprechend ISO 26402
Befestigungselemente gehören nicht zum Lieferumfang

6.03 ZWANGSLENKUNGEN

6.03.020 ZWANGLENKUNG ZWL50 UND ZWL 30 FÜR KUGELBALKEN KBAZWL



ZWL FÜR KUGELBALKEN KBAZWL

Referenz	Breite	Breite	Ø Bolzen	Kommentar	AP-Code	Bestell-Nr.
	A [mm]	B [mm]	C [mm]			
50-15-304W15	60	-	-	ZWL50 3-Loch für 15° Vorneigung (Abb. 1)	N-SAH-B-CG1-NH-0	8004539
50-15-304	60	-	-	ZWL50 2-Loch für gerade Stellung (Abb. 2)	N-SAH-B-CG1-NH-0	8004444
ZWL25W15KU-AS	60	-	25	ZWL25 Heavy Duty 3-Loch für 15° Vorneigung (Abb. 3)	N-SAH-G-CG0-NH-0	8004668
ZWL25KU-AS	60	-	25	ZWL25 Heavy Duty 2-Loch für gerade Stellung (Abb. 4)	N-SAH-G-CG0-NH-0	8004669
ZWL30W15KU-AS	60	-	30	ZWL30 Heavy Duty 3-Loch für 15° Vorneigung (Abb. 3)	N-SAH-G-CG0-NH-0	8004825
ZWL30KU-AS	60	-	30	ZWL30 Heavy Duty 2-Loch für gerade Stellung (Abb. 4)	N-SAH-G-CG0-NH-0	8004824
KBAZWL	325	-	-	Zugkugeleinsatz K80 (Abb. 5*)	N-SAV-B-CG1-Mp-VZW1-GE-SH-0	8004715
50-50-5	-	5	-	Zwischenplatte (Abb. 6)	OP-0	8004785
50-50-10	-	10	-	Zwischenplatte (Abb. 6)	OP-0	8004786
50-335-50	-	30	-	Zwischenplatte (Abb. 6)	OP-0	8004740
50-322-50	-	40	-	Zwischenplatte (Abb. 6)	OP-0	8004741
-	-	-	-	passende Sechskantschraube M20x90 10.9 DIN 931	OP-0	8004772
-	-	-	-	passende Sechskantschraube M20x100 10.9 DIN 931	OP-0	8004773
-	-	-	-	passende Sechskantschraube M20x110 10.9 DIN 931	OP-0	8004774
-	-	-	-	passende Sechskantschraube M20x120 10.9 DIN 931	OP-0	8004775
-	-	-	-	Absteckbolzen (Abb. 7)	MP-0	8004627

NEUES PRODUKT

mögliche Zwanglenkungsteile abhängig von der Lage der Lenkstange am Gerät

das Vorhandensein von Befestigungspunkten für die Zwanglenkungsbauteile wird bauseits vorausgesetzt
die Auswahl der Befestigungsschrauben (Güte 10.9) und der Distanzstücke muss in Abhängigkeit von der Kupplungsbockbreite erfolgen
passende Ersatzteile finden Sie auf Datenblatt 6.05.010

Zwanglenkungsbauteile System ZWL50 wurden konzipiert entsprechend ISO 26402.
Befestigungselemente gehören nicht zum Lieferumfang
*Lieferung mit Einzelgutachten

Hinweise zum Einzelgutachten: Der Anbau des Fahrzeugteiles ist, unter Vorlage des mitgelieferten Gutachtens, durch einen amtlich anerkannten Sachverständigen oder Prüfer für den Kraftfahrzeugverkehr, einen Kraftfahrzeugsachverständigen oder Angestellten nach Abschnitt 4 der Anlage VIIIb zur StVZO zu überprüfen.

6.03 ZWANGSLENKUNGEN

NEUES
PRODUKT

6.03.030 ZWANGLENKUNG ZWL50 UND ZWL 30 FÜR KUGELBALKEN KBAZWL HEAVY DUTY

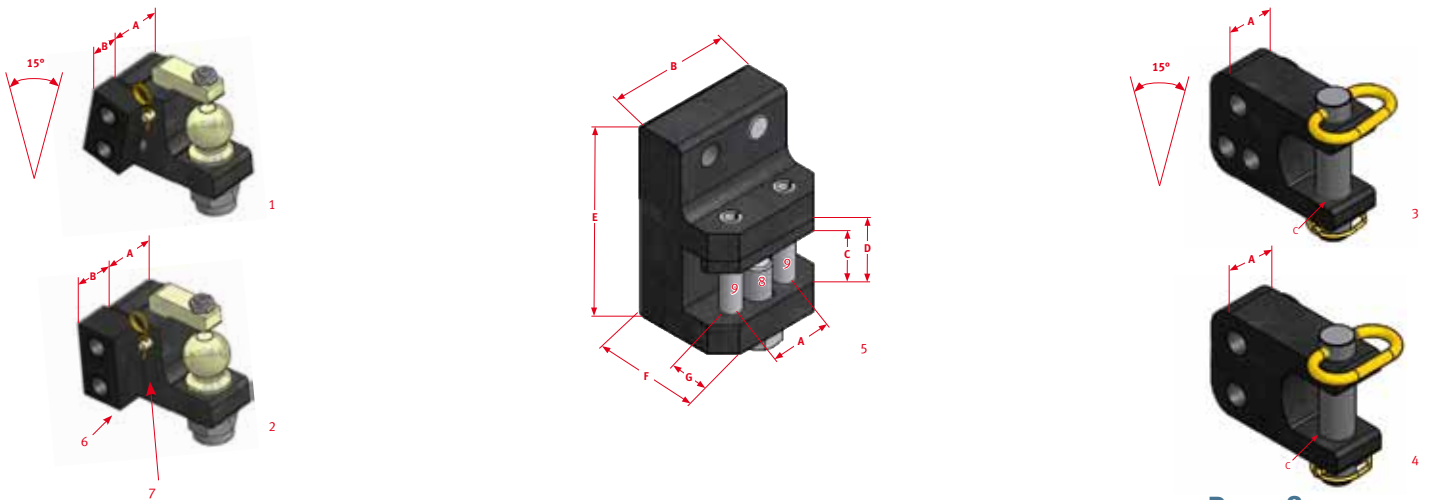

AUSFÜHRUNGSBEISPIELE



Bemaßung Abbildung 5

Abstand
[mm]
(C) 42
(D) 52
(E) 155
(F) 79
(G) 20

ZWL FÜR KUGELBALKEN KBAZWL

Referenz	Breite		Ø Bolzen	Kommentar	AP-Code	Bestell-Nr.
	A [mm]	B [mm]				
50-15-304W15	60	–	–	ZWL50 3-Loch für 15° Vorneigung (Abb. 1)	N-SAH-B-CG1-NH-0	8004539
50-15-304	60	–	–	ZWL50 2-Loch für gerade Stellung (Abb. 2)	N-SAH-B-CG1-NH-0	8004444
ZWL25W15KU-AS	60	–	25	ZWL25 Heavy Duty 3-Loch für 15° Vorneigung (Abb. 3)	N-SAH-G-CG0-NH-0	8004668
ZWL25KU-AS	60	–	25	ZWL25 Heavy Duty 2-Loch für gerade Stellung (Abb. 4)	N-SAH-G-CG0-NH-0	8004669
ZWL30W15KU-AS	60	–	30	ZWL30 Heavy Duty 3-Loch für 15° Vorneigung (Abb. 3)	N-SAH-G-CG0-NH-0	8004825
ZWL30KU-AS	60	–	30	ZWL30 Heavy Duty 2-Loch für gerade Stellung (Abb. 4)	N-SAH-G-CG0-NH-0	8004824
ZWL-KBA-KU	–	–	–	Zwanglenkungsadapter (Abb. 5)	N-SAV-NH-MP-0	8004771
50-50-5	–	5	–	Zwischenplatte (Abb. 6)	OP-0	8004785
50-50-10	–	10	–	Zwischenplatte (Abb. 6)	OP-0	8004786
50-335-50	–	30	–	Zwischenplatte (Abb. 6)	OP-0	8004740
50-322-50	–	40	–	Zwischenplatte (Abb. 6)	OP-0	8004741
–	–	–	–	passende Sechskantschraube M20x90 10.9 DIN 931	OP-0	8004772
–	–	–	–	passende Sechskantschraube M20x100 10.9 DIN 931	OP-0	8004773
–	–	–	–	passende Sechskantschraube M20x110 10.9 DIN 931	OP-0	8004774
–	–	–	–	passende Sechskantschraube M20x120 10.9 DIN 931	OP-0	8004775
–	–	–	–	Absteckbolzen (Abb. 7)	MP-0	8004627

mögliche Zwanglenkungsteile abhängig von der Lage der Lenkstange am Gerät

das Vorhandensein von Befestigungspunkten für die Zwanglenkungsbauteile wird bauseits vorausgesetzt
die Auswahl der Befestigungsschrauben (Güte 10.9) und der Distanzstücke muss in Abhängigkeit von der Kupplungsbockbreite erfolgen
passende Ersatzteile finden Sie auf Datenblatt 6.05.010

Zwanglenkungsbauteile System ZWL50 wurden konzipiert entsprechend ISO 26402.
Befestigungselemente (Abb. 7 und 8) im Lieferumfang enthalten

6.04 ZWANGSLENKUNGEN

6.04.010 ZWANGLENKUNG ZWL50 UND ZWL 30 FÜR KUGELBALKEN KBA8301 ALX & KBA8304 LB

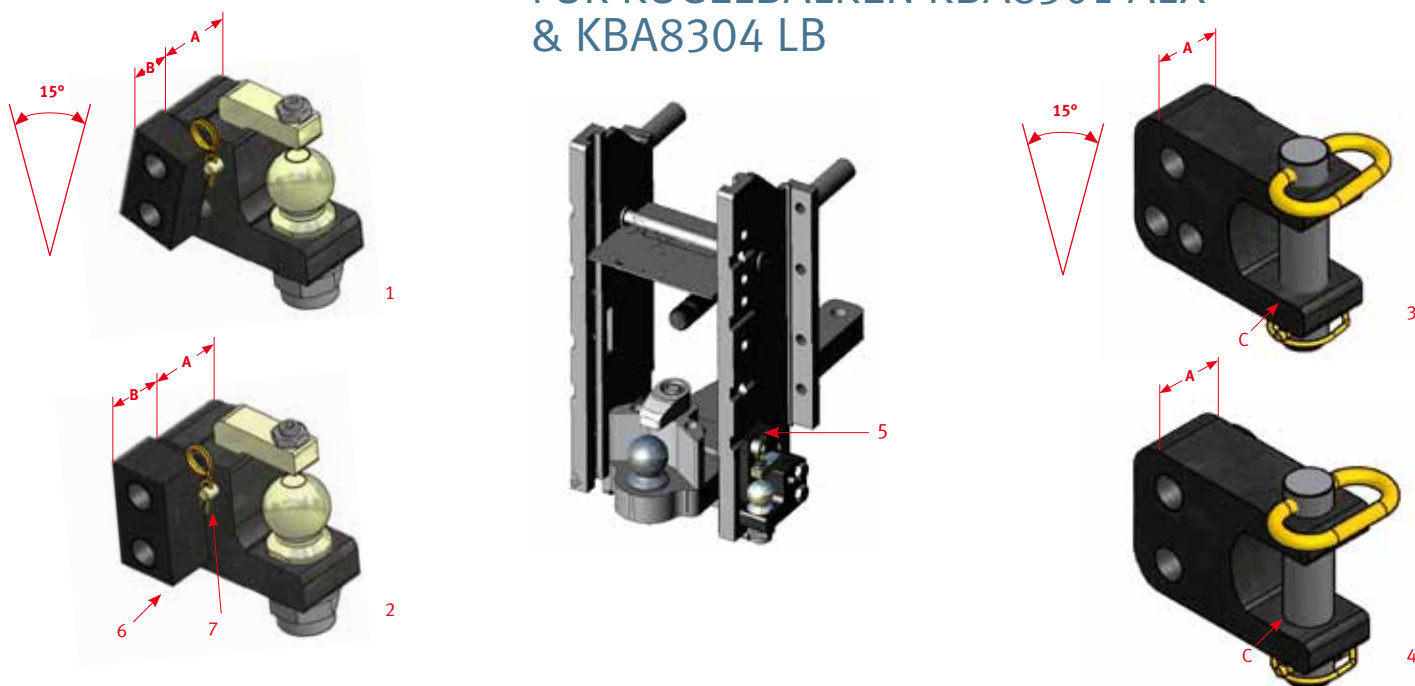

ZWL FÜR KUGELBALKEN KBA8301 ALX* UND KBA8304 LB

Referenz	Breite		Ø Bolzen	Kommentar	AP-Code	Bestell-Nr.
	A [mm]	B [mm]				
50-15-304W15	60	-	-	ZWL50 3-Loch für 15° Vorneigung (Abb. 1)	N-SAH-B-CG1-NH-0	8004539
50-15-304	60	-	-	ZWL50 2-Loch für gerade Stellung (Abb. 2)	N-SAH-B-CG1-NH-0	8004444
ZWL25W15KU-AS	60	-	25	ZWL25 Heavy Duty 3-Loch für 15° Vorneigung (Abb. 3)	N-SAH-G-CG0-NH-0	8004668
ZWL25KU-AS	60	-	25	ZWL25 Heavy Duty 2-Loch für gerade Stellung (Abb. 4)	N-SAH-G-CG0-NH-0	8004669
ZWL30W15KU-AS	60	-	30	ZWL30 Heavy Duty 3-Loch für 15° Vorneigung (Abb. 3)	N-SAH-G-CG0-NH-0	8004825
ZWL30KU-AS	60	-	30	ZWL30 Heavy Duty 2-Loch für gerade Stellung (Abb. 4)	N-SAH-G-CG0-NH-0	8004824
301-100-50	-	-	-	*Adapter für U-Schiene (Abb. 5)	N-SAH-NH-0	8004617
50-50-5	-	5	-	Zwischenplatte (Abb. 6)	OP-0	8004785
50-50-10	-	10	-	Zwischenplatte (Abb. 6)	OP-0	8004786
50-335-50	-	30	-	Zwischenplatte (Abb. 6)	OP-0	8004740
50-322-50	-	40	-	Zwischenplatte (Abb. 6)	OP-0	8004741
-	-	-	-	passende Sechskantschraube M20x90 10.9 DIN 931	OP-0	8004772
-	-	-	-	passende Sechskantschraube M20x100 10.9 DIN 931	OP-0	8004773
-	-	-	-	passende Sechskantschraube M20x110 10.9 DIN 931	OP-0	8004774
-	-	-	-	passende Sechskantschraube M20x120 10.9 DIN 931	OP-0	8004775
-	-	-	-	Absteckbolzen (Abb. 7)	MP-0	8004627

NEUES PRODUKT

mögliche Zwanglenkungsteile abhängig von der Lage der Lenkstange am Gerät



das Vorhandensein von Befestigungspunkten für die Zwanglenkungsbauteile wird bauseits vorausgesetzt

*Zur Befestigung der Zwanglenkungsbauteile am Lagerbock KU301AL wird ein Adapter an der U-Schiene benötigt.

Dieser überträgt den Lochabstand der Rastlöcher am Lagerbock von 100 mm auf den Lochabstand des Zwanglenkungsbauteils von 50 mm.

Die Auswahl der Befestigungsschrauben (Güte 10.9) und der Distanzstücke muss in Abhängigkeit von der Kupplungsbockbreite erfolgen

passende Ersatzteile finden Sie auf Datenblatt 6.05.010



Zwanglenkungsbauteile System ZWL50 wurden konzipiert entsprechend ISO 26402.

Befestigungselemente gehören nicht zum Lieferumfang



6.05 WEITERE MODELLE

6.05.010 KUGEL-KIT KK50



WALTERSCHEID

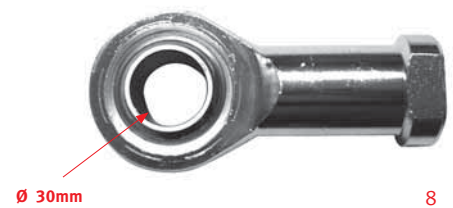
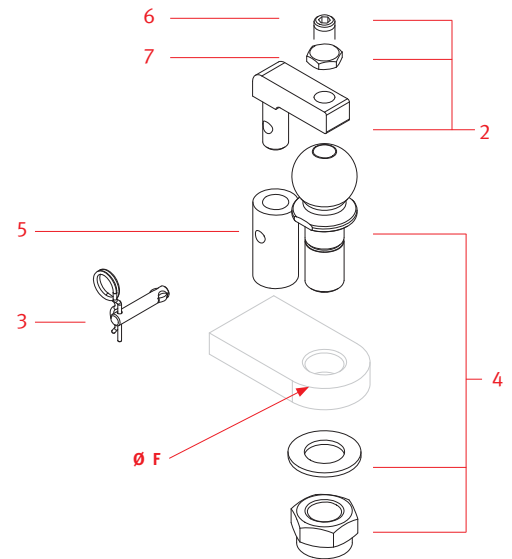
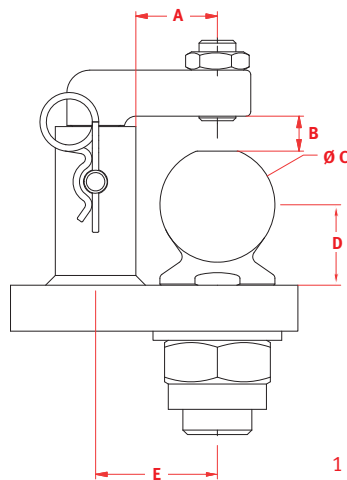

Bemaßung Abbildung 5

Maße
[mm]
(A) 35
(B) 15
(C) 50
(D) 35
(E) 53
(F) 30

KUGEL-KIT KK50

Referenz	Bezeichnung	AP-Code	Bestell-Nr.
KK50	Niederhalter-Set mit Kugel 50 mm (Abb. 1)	MP-0	8004730
50H	Niederhalter (Abb. 2)	K50-MP-CG1-T-0	8002125
AB50-15-304	Absteckbolzen 10 x 85 mm (Abb. 3)	MP-0	8004627
50-00-5	Absteckbolzen 10 x 55 mm (Abb. 3)	MP-0	8004830
50-00	Kugel (Abb. 4)	MP-0	8004738
50-00-4	Niederhalterlager (Abb. 5)	OP-0	8004776
M16x35.913	Einstellschraube (Abb. 6)	OP-0	8003633
M16.4035	Überwurfmutter (Abb. 7)	OP-0	8004831
SI30	Gelenklager (Abb. 8) D=30x70x37mm M30x2x50 IG	OP-X-0	8004838
-	Sechskantmutter hoch M30x2 DIN 934	OP	8004421
-	Sechskantmutter flach M30x2 DIN 936	OP	8004843
-	Sechskantschraube M30x2x100 DIN 961	OP	8004422

vor dem Einschweißen wird empfohlen die Aufnahmeplatte auf 200°C vorzuwärmen



Zwanglenkungsbauteile System ZWL50 wurden konzipiert entsprechend ISO 26402



Beim Einbau des Kugel-Kits in eine Trageinrichtung sind die einschlägigen Bestimmungen (z. B. UVV Fahrzeuge) sowie die Anbaurichtlinien der Fahrzeughersteller zu beachten! Der Einbau des Kugel-Kits ist ausschließlich von einer autorisierten Fachwerkstatt vorzunehmen.



7. ZUGEINRICHTUNGEN GERÄTESEITIG

- 7.01 KALOTTEN **ZKK80**
- 7.02 RINGZUGÖSEN **ZO50**

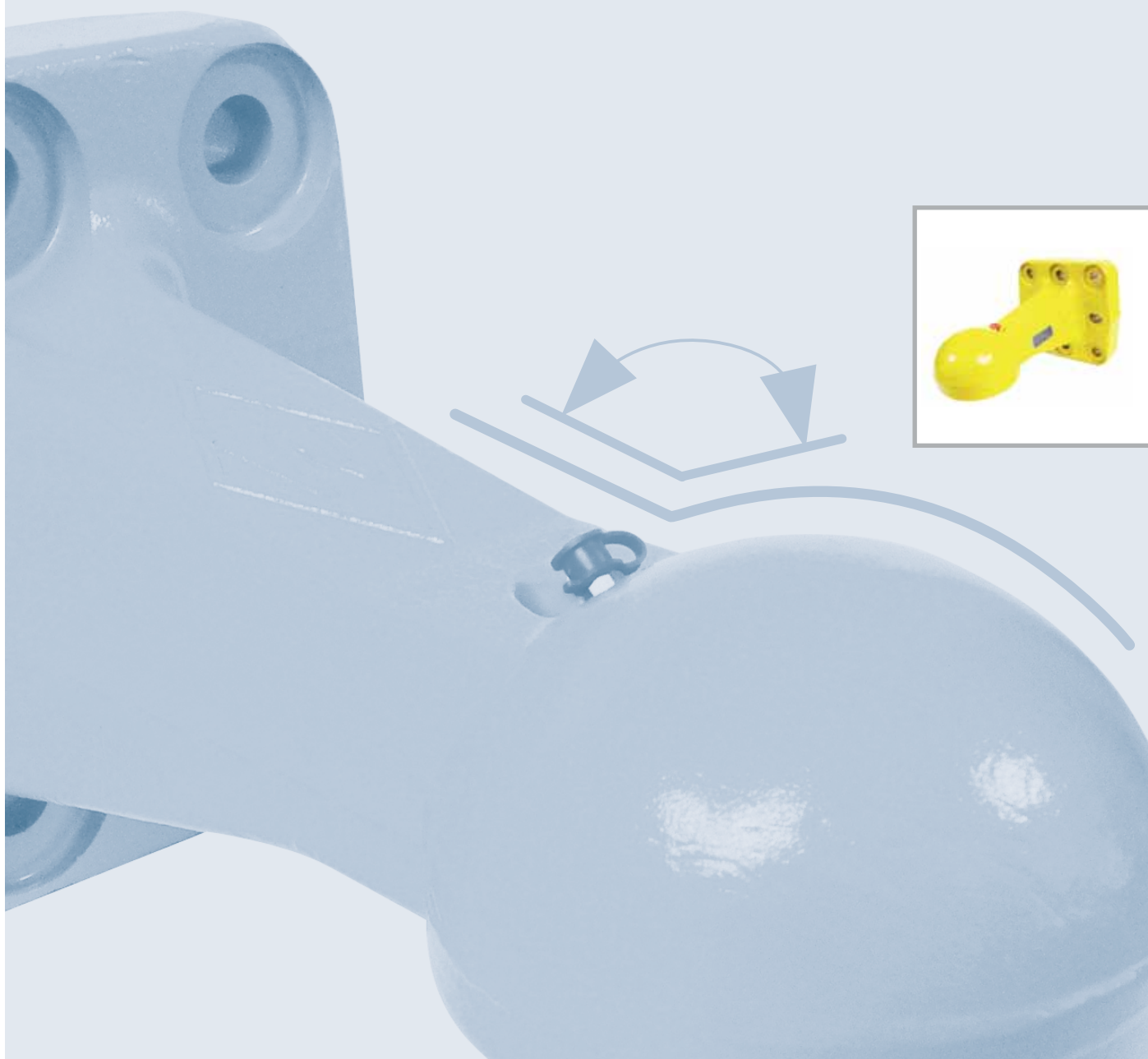

7.01 KALOTTEN ZKK 80

7.01.010 KALOTTEN ZKK 80-110 UND ZKK 80-145

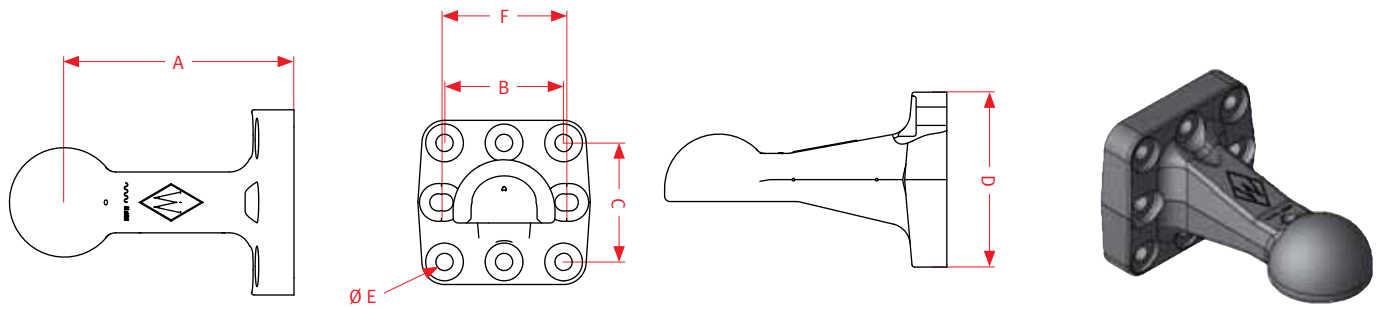

KALOTTEN KALOTTEN ZKK 80-110 UND ZKK 80-145

Referenz	Abstand A [mm]	Abstand B [mm]	Abstand C [mm]	Abstand D [mm]	Bohrung Ø E [mm]	Abstand F [mm]	AP-Code	Bestell-Nr.
ZKK80-110*	250	100	110	154	17	100-110	N-SAH-OP-GE-DH-0	8003309
ZKK80-145**	260	145	145	185	21	145-160	N-SAH-OP-GE-DH-0	8003310

TECHNISCHE DATEN

ZKK 80-110
Kennwerte für Güterverkehr
Genehmigung nach 94/20/EG (Genehmigung Nr. e1 00-1782)

Kombination	I	I	I	III
Zul. Stützlast Anhänger [kg]	2000	1500	1000	
Zul. D _c -Wert [kN]	75,0	90,0	108,0	
Zul. V-Wert [kN]	24,0	31,0	40,0	

Kennwerte für Land- und Forstwirtschaft
Genehmigung nach §22a StVZO (Genehmigung Nr. M 9727)

Kombination		I	II	III	IV	V	VI
Zul. Höchstgeschwind. Anhänger [km/h] b		is 40	über 40	bis 40	über 40	bis 40	über 40
Zul. Stützlast Anhänger [t]		2,5		2,0		1,5	
Zul. Anhängelast [t]		25,0	22,0	26,5	23,5	28,0	25,0
Zul. D-Wert [kN]		95,7	90,9	97,9	93,4	99,9	95,7

Kombination		VII	VIII
Zul. Höchstgeschwind. Anhänger [km/h]		bis 40	über 40
Zul. Stützlast Anhänger [t]		3,0	
Zul. Anhängelast [t]		23,0	21,0
Zul. D-Wert [kN]		92,6	89,3

ZKK 80-145
Kennwerte für Güterverkehr
Genehmigung nach 94/20/EG (Genehmigung Nr. e1 00-1783)

Kombination	I	I	I	III	V
Zul. Stützlast Anhänger [kg]	3000	2500	2000	1500	
Zul. D _c -Wert [kN]	88,2	92,6	95,7	97,9	
Zul. V-Wert [kN]	65,4	73,4	79,8	84,6	

Kennwerte für Land- und Forstwirtschaft
Genehmigung nach §22a StVZO (Genehmigung Nr. M 9756)

Kombination		I	II	III	IV	V	VI
Zul. Höchstgeschwind. Anhänger [km/h]		bis 40	über 40	bis 40	über 40	bis 40	über 40
Zul. Stützlast Anhänger [t]		4,5		4,0		3,5	
Zul. Anhängelast [t]		31,4	30,0	35,6	32,4	39,8	34,9
Zul. D-Wert [kN]		103,9	102,4	108,3	105,0	111,9	107,6

Kombination		VII	VIII	IX	X	XI	XII
Zul. Höchstgeschwind. Anhänger [km/h]		bis 40	über 40	bis 40	über 40	bis 40	über 40
Zul. Stützlast Anhänger [t]		3,0		2,5		2,0	
Zul. Anhängelast [t]		44,0	37,4	47,9	39,9	51,4	42,4
Zul. D-Wert [kN]		115,1	109,9	117,6	112	119,7	113,9

Kalotten gemäß ISO 24347



* ABG-Nr.: M 9727 / EG-Nr. e1 1782

** ABG-Nr.: M 9756 / EG-Nr. e1 1783



7.01 KALOTTEN ZKK 80

7.01.020 KALOTTEN MODELLREIHE ZKK80-375



1

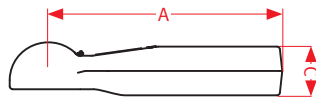

2

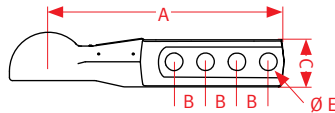

3

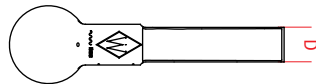
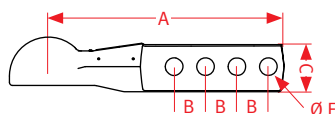

AUSFÜHRUNGSBEISPIELE



KALOTTEN MODELLREIHE ZKK80-375

Referenz	Abstand A [mm]	Abstand B [mm]	Abstand C [mm]	Abstand D [mm]	Bohrung Ø E [mm]	AP-Code	Bestell-Nr.
ZKK80-375VS* (Abb.1)	375	-	80	65	-	N-Y-SP-OP-GE-BP-DH-0	8004492
ZKK80-375B1 (Abb.2)	375	50	80	60	23	N-SAH-OP-GE-NH-0	8004495
ZKK80-375B2 (Abb.3)	375	50	80	50	25	N-SAH-OP-GE-NH-0	8004641

TECHNISCHE DATEN

*Kennwerte für Güterverkehr (Genehmigung Nr. e1 00-1874)

Kombination	I	II	III	IV
Zul. Stützlast Anhänger [t]	1,50	1,25	1,00	-
Zul. V-Wert [kN]	21,0	26,0	30,0	-
Zul. Dc-Wert [kN]	53,7	60,4	64,8	-
Zul. D-Wert [kN]	-	-	-	130

*Kennwerte für Land- und Forstwirtschaft (Genehmigung Nr. M 9934)

Kombination	I	II	III	IV	V	VI	VII
Zul. Höchstgeschw. Anhänger [km/h]	bis 40	über 40	bis 40	über 40	bis 40	über 40	bis/über 40
Zul. Stützlast Anhänger [t]	2,0		1,5		1,0		-
Zul. Anhängelast [t]	15,5	14,0	16,5	15,0	17,5	16,0	-
Zul. Dc-Wert [kN]	72,2	68,7	74,3	71,0	76,3	73,2	-
Zul. D-Wert [kN]	-	-	-	-	-	-	130

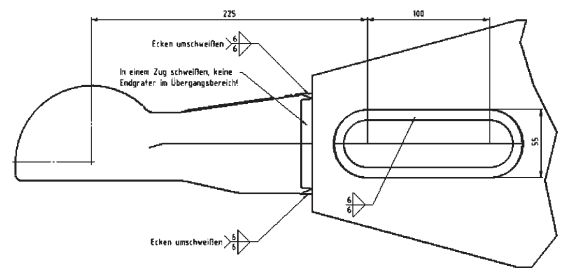

***Montage:** Die Zugkugelkupplung kann durch Schweißnahtanschluss direkt an den Rahmenteilern oder an der Zugeinrichtung des Anhängers eingebaut werden. Der Schweißnahtanschluss ist durch den Hersteller von Fahrgestellen, Zuggabeln oder Zugdeichseln nach den geltenden Vorschriften auszuführen und bei der Abnahme dieser Fahrzeuge oder Fahrzeugteile zu überprüfen. Der in der Einbauskizze (siehe oben) beispielhaft dargestellte Schweißnahtanschluss ist für die Inanspruchnahme o.g. Kennwerte festigkeitsmäßig ausgelegt. Bei der Herstellung des Schweißnahtanschlusses ist zu beachten, dass der Schaft der Zugkugelkupplung vor Schweißbeginn auf eine Temperatur von 250°C vorzuwärmen ist, sowie Längs- und Stirnkehlnähte kuppelpunktseitig zur Vermeidung von Kerbwirkung in einem Zuge zu schweißen sind. Für die Schweißnahtgüte gelten die Anforderungen der Bewertungsgruppe B nach DIN EN 25817.



Kalotten gemäß ISO 24347



*ABG-Nr.: M 9934 / EG-Nr. e1 1874



7.01 KALOTTEN ZKK 80

7.01.030 KALOTTEN MODELLREIHE ZKK80-115

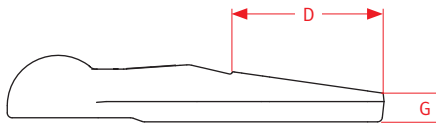
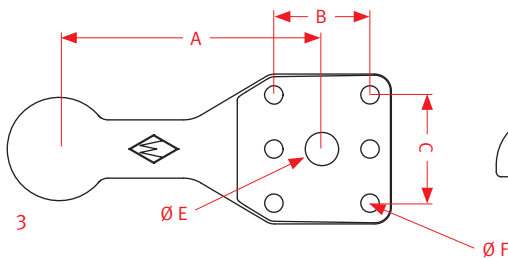
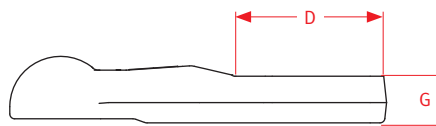
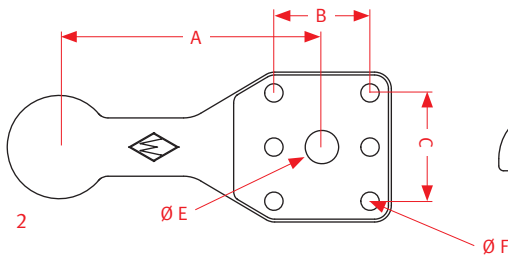
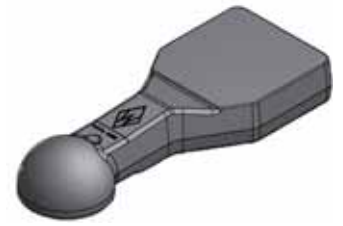
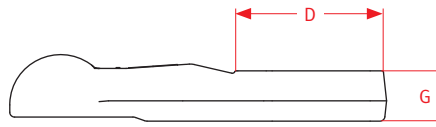
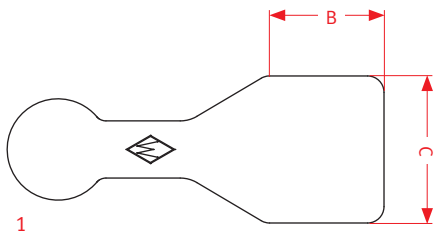

KALOTTEN ZKK 80-115

Referenz	Abstand A [mm]	Abstand B [mm]	Abstand C [mm]	Abstand D [mm]	Zentrierbohrung Ø E [mm]	Bohrung Ø F [mm]	Dicke G [mm]	AP-Code	Bestell-Nr.
ZKK80-115BP* (Abb.1)	–	145	180	185	–	–	62	N-SP-OP-GE-BP-NH-0	8004642
ZKK80-115W** (Abb.2)	314,5	115	130	185	40	22	57,5	N-SAV-OP-GE-DH-0	8004441
ZKK80-115S** (Abb.3)	314,5	115	130	185	40	22	35,2	N-SAV-OP-IC-DH-0	8004442

TECHNISCHE DATEN

** Kennwerte für Güterverkehr
Genehmigung nach 94/20/EG (Genehmigung Nr. e1 00-1876)

Kombination	I	II	III	IV	V
Zul. Stützlast Anhänger [daN]	3000	2500	2000	1500	
Zul. D _c -Wert [kN]	84,2	89,1	93,4	97,2	
Zul. V-Wert [kN]	59,0	67,0	75,0	83,0	

** Kennwerte für Land- und Forstwirtschaft
Genehmigung nach §22a StVZO (Genehmigung Nr. M 9935)

Kombination	I	II	III	IV	V	VI
Zul. Höchstgeschwind. Anhänger [km/h]	bis 40	über 40	bis 40	über 40	bis 40	über 40
Zul. Stützlast Anhänger [daN]	4000		3500		3000	
Zul. Anhängelast [t]	32,5	30	36,5	32	40	34,5
Zul. D-Wert [kN]	105,2	102,4	109,1	104,6	112,1	107,2

Kombination	VII	VIII	IX	X
Zul. Höchstgeschwind. Anhänger [km/h]	bis 40	über 40	bis 40	über 40
Zul. Stützlast Anhänger [daN]	2500		2000	
Zul. Anhängelast [t]	43,5	36,5	47,0	39,0
Zul. D-Wert [kN]	114,8	109,1	117,1	111,3

Kalotten gemäß ISO 24347



*Beim Einbau der Kalotte in eine Trageinrichtung sind die einschlägigen Bestimmungen (z. B. UVV Fahrzeuge) sowie die Anbaurichtlinien der Fahrzeughersteller zu beachten! Die Kalotte muss gemeinsam mit der Aufnahmeeinrichtung bauartgenehmigt werden. Auf die Forderungen des §27 StVZO hinsichtlich der Daten in den Fahrzeugpapieren in Bezug auf die zulässige Anhängelast wird hingewiesen. Beim Anbau im Geltungsbereich der StVZO der BRD ist der Anbau durch eine technische Prüfstelle abzunehmen. Der Einbau der Kalotte ist ausschließlich von einer autorisierten Fachwerkstatt vorzunehmen.



7.02 RINGZUGÖSEN ZO

7.02.010 RINGZUGÖSEN ZO 5110 UND ZO 5145

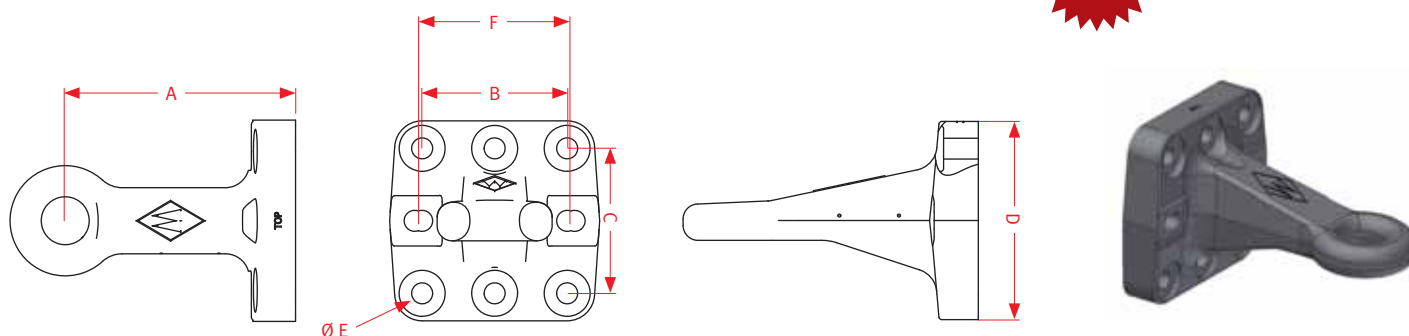

RINGZUGÖSEN ZKK 5110 UND ZKK 5145

Referenz	Abstand A [mm]	Abstand B [mm]	Abstand C [mm]	Abstand D [mm]	Bohrung Ø E [mm]	Abstand F [mm]	AP-Code	Bestell-Nr.
ZO5110	240	100	110	154	17	100-110	N-SAH-OP-GE-EH-0	8004827
ZO5145*	240	145	145	200	21	145-160	N-SAH-OP-GE-EH-0	8004778

TECHNISCHE DATEN

* Kennwerte für Land- und Forstwirtschaft
Genehmigung nach §22a StVZO (Genehmigung Nr. M 9954)

Kombination		I	II	III	IV	V	VI
Zul Höchstgeschwindigkeit Anhänger	[km/h]	bis 40	über 40	bis 40	über 40	bis 40	über 40
Zul Stützlast Anhänger	[daN]	3000		2500		2000	
Zul Anhängelast	[t]	34	30	37	32	39,5	33,5
Zul D-Wert	[kN]	106,7	102,4	109,6	104,6	111,7	106,2

* Kennwerte für Land- und Forstwirtschaft
Genehmigung nach 89/173EG (Genehmigung Nr. e1 00-0431)

Kombination		I	II	III	IV	V	VI
Zul Höchstgeschwindigkeit Anhänger	[km/h]	bis 40	über 40	bis 40	über 40	bis 40	über 40
Zul Stützlast Anhänger	[daN]	3000		2500		2000	
Zul Anhängelast	[t]	34	30	37	32	39,5	33,5
Zul D-Wert	[kN]	106,7	102,4	109,6	104,6	111,7	106,2

Zugösen gemäß ISO 20019



*ABG-Nr.: M 9954 / EG-Nr. e1 00-0431



7.09 KALOTTEN

7.09.010 MONTAGEPLATTEN ASP

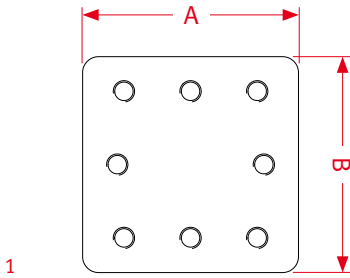

MONTAGEPLATTEN ASP

Referenz	Abstand A [mm]	Abstand B [mm]	Abstand C [mm]	Abstand D [mm]	Bohrung Ø F [mm]	Dicke G [mm]	AP-Code	Bestell-Nr.
ASP50-162							OP-Y-0	8003241
ASP50-200							OP-Y-0	8003242
ASP160-80							OP-Y-0/3	8004835
ASP80-160							OP-Y-0	8004473
ASP80-145							OP-Y-0	8004472
ASP57-210							OP-Y-0	8003243
ASP40-245							OP-Y-0/SA	8000363
ASP878							SAH-DC67-OP-SH-3/878	8004810
ASP260X210X170							SAH-OP-SH-0/LE	8004811
ASP320X190X40							SAH-OP-SH-0/HO	8002525
ASP350X380X35							OP-0/LE	8004847



8. ERSATZTEILE

- 8.01 NICHTSELBSTTÄTIGE & AUTOMATISCHE BOLZENKUPPLUNGEN
- 8.02 KUGELPRODUKTE
- 8.03 PITON-FIX

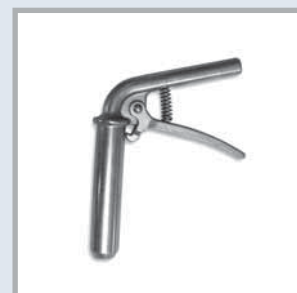
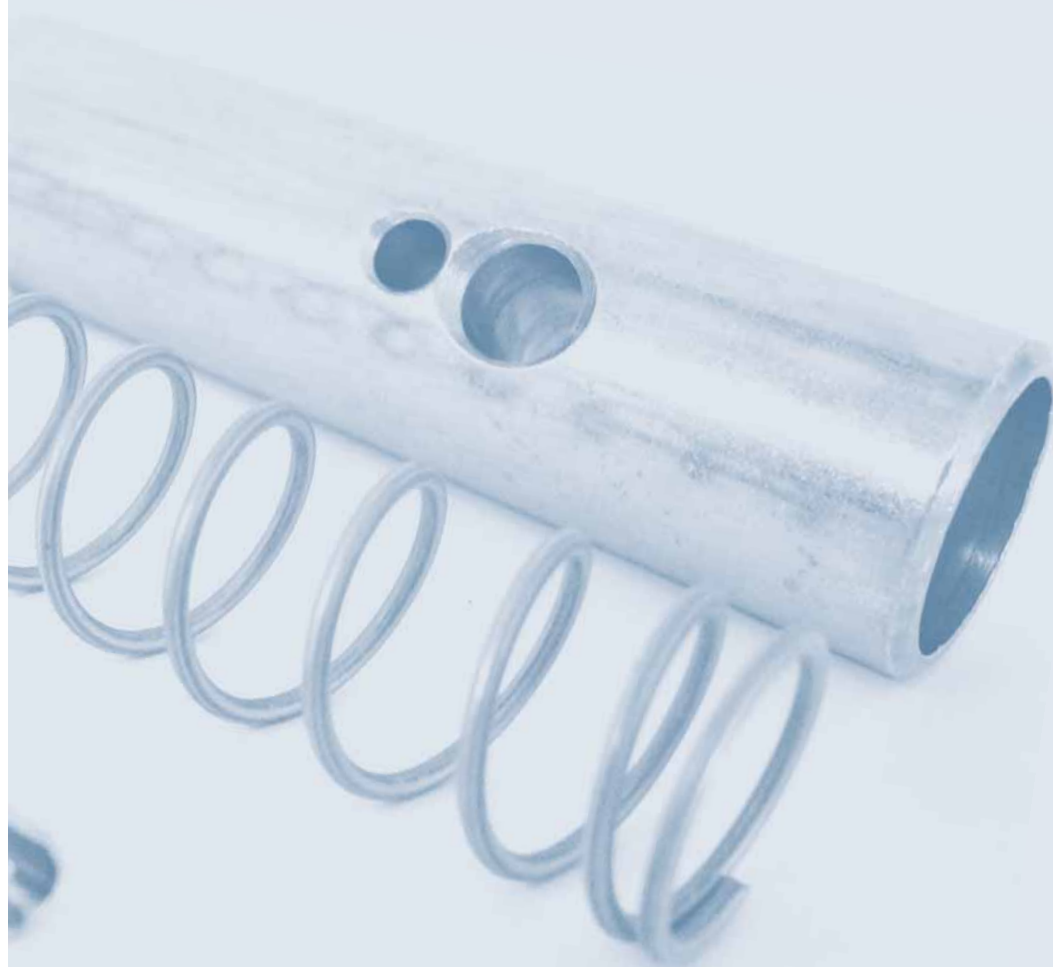

8.01 ERSATZTEILE

8.01.010 ERSATZTEILE KUPPLUNGSKOPF DF DOPPELFUNKTION SERIE 740/750

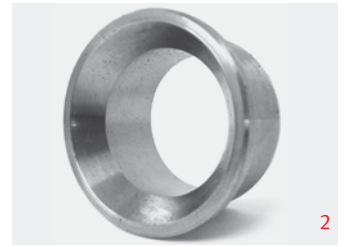
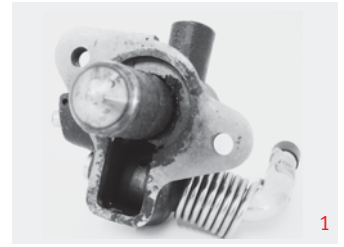
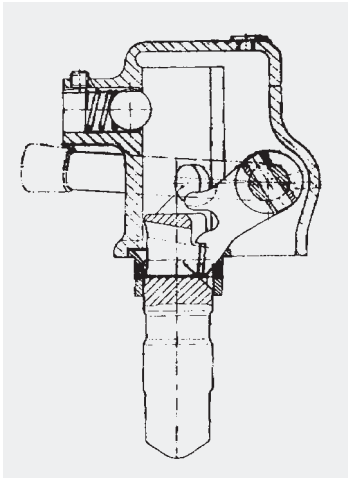

KUPPLUNGSKOPF DF DOPPELFUNKTION SERIE 740/750

Referenz	Bezeichnung	Abbildung	Bestell-Nr.
DF	Kupplungskopf Doppelfunktion komplett mit 32mm Kuppelbolzen	1	8002123
Po2/32	Führungshülse OBEN D = 32 x 40 mm	2	8002635
BDF	Kuppelbolzen D= 32 x 118 mm	3	8002128

Produkte innerhalb der grau markierten Tabellen gehören nicht zum Standard-Lagersortiment, Lieferung nur auf Anfrage möglich.



8.01 ERSATZTEILE

8.01.020 ERSATZTEILE KUPPLUNGSKOPF TYP 5 SERIE 91/92/93/94/95/96 ENDNUMMER -05

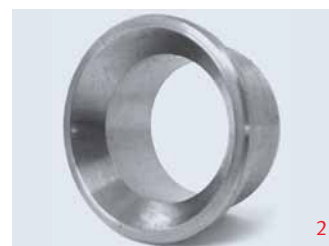
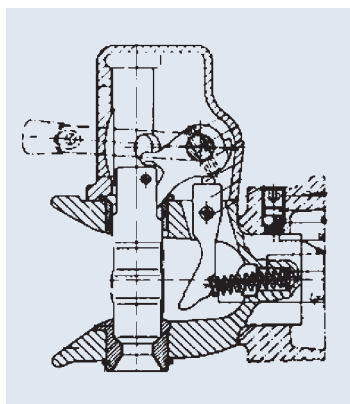

KUPPLUNGSKOPF TYP 5 SERIE 91/92/93/94/95/96 ENDNUMMER -05

Referenz	Bezeichnung	Abbildung	Bestell-Nr.
HA32D	Kuppelbolzen D = 32 x 117 mm mit „S“ gekennzeichnet	1	8002421
Po2/32	Führungshülse OBEN D = 32 x 40 mm	2	8002635
CK3-600-250-3	Sattelhülse UNTEN Breite = 85 mm (65mm breit nicht mehr lieferbar, 85 mm verwenden und einkürzen)	3	8004247

In der abgebildeten Version ist der Auslöser mittels Spannstift direkt im Zugmaul aufgenommen. Der dargestellte Kupplungskopf komplett bzw. andere nicht unten aufgeführte Ersatzteile sind nicht mehr lieferbar. In diesem Fall muss der Kupplungskopf (Bestell-Nr.: 8002151) und die Auslöserfeder (Bestell-Nr.: 8002134) bestellt werden.



8.01 ERSATZTEILE

8.01.031 ERSATZTEILE KUPPLUNGSKOPF 6002/6008 SERIE 91/92/93/94/95/96 ENDNUMMER 02 ODER 08

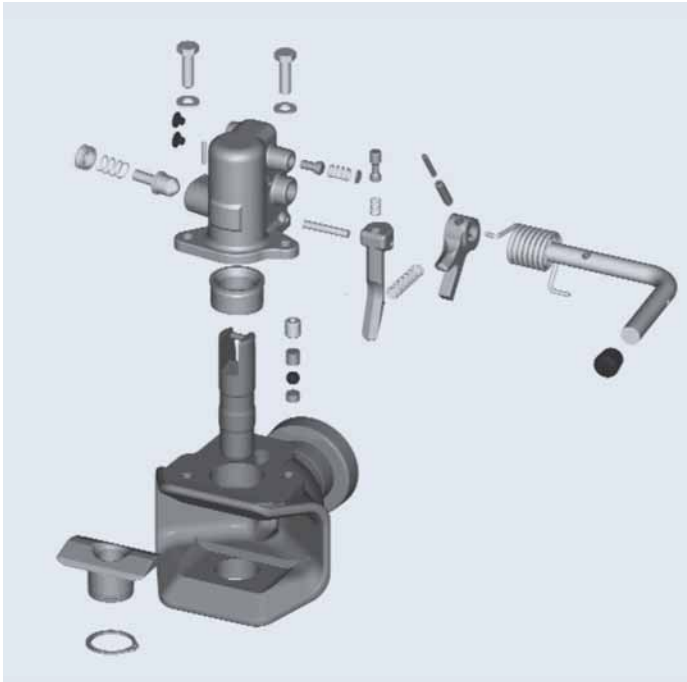

1



5



2



6

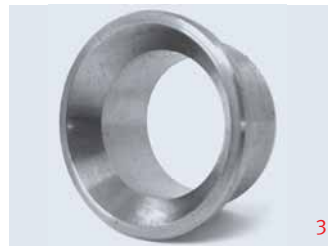

3



7/8



4

KUPPLUNGSKOPF 6002/6008 SERIE 91/92/93/94/95/96 ENDNUMMER 02 ODER 08 KUPPELBOLZENLÄNGE 117 MM

Referenz	Bezeichnung	Abbildung	Bestell-Nr.
HA32D	Kuppelbolzen D= 32 x 117 mm	1	8002421
HA38D	Kuppelbolzen D= 38 x 117 mm	2	8002422
Po2/32	Führungshülse OBEN D= 32 x 40 mm	3	8002635
Po2/38	Führungshülse OBEN D= 38 x 48 mm	4	8002636
CK3-600-250-3	Sattelhülse UNTEN (Breite 85 mm, bei Bedarf 85 mm auf 65 mm einkürzen)	5	8004247
600H	Hubzunge (für Modelle Serie 740/750 nicht mehr lieferbar)	6	8002152
Po5	Handhebel kurz	7	8002130
4-600-84-0	Handhebel lang für Fernbedienung	8	8003629

8.01 ERSATZTEILE

8.01.032 ERSATZTEILE KUPPLUNGSKOPF 6002/6008 SERIE 91/92/93/94/95/96 ENDNUMMER 02 ODER 08



KUPPLUNGSKOPF 6002/6008 SERIE 91/92/93/94/95/96 ENDNUMMER 02 ODER 08 KUPPELBOLZENLÄNGE 117 MM

Referenz	Bezeichnung	Abbildung	Bestell-Nr.
Po6	Handhebelkappe	9	8002131
Po7	Griffeder	10	8002132
Po8*	Auslöser mit Stift	11	8002133
Po9	Auslösefeder	12	8002134
4.866.58.0	Verdrehsicherung	13	8003630
6002	Kupplungskopf komplett 32mm incl. Abb. 1/6/7/9/10/11	14	8002151
Cr6008	Kupplungskopf komplett 38mm incl. Abb. 2/6/7/9/10/11	15	8002531

*Achtung: Neue Ausführung des Auslösers. Der Auslöser ist im Gussgehäuse des Kupplungskopfes aufgenommen und nicht im Zugmaul.



8.01 ERSATZTEILE

8.01.041 ERSATZTEILE KUPPLUNGSKOPF 6002/6008 EURO SERIE 6400 ENDNUMMER 02 ODER 08

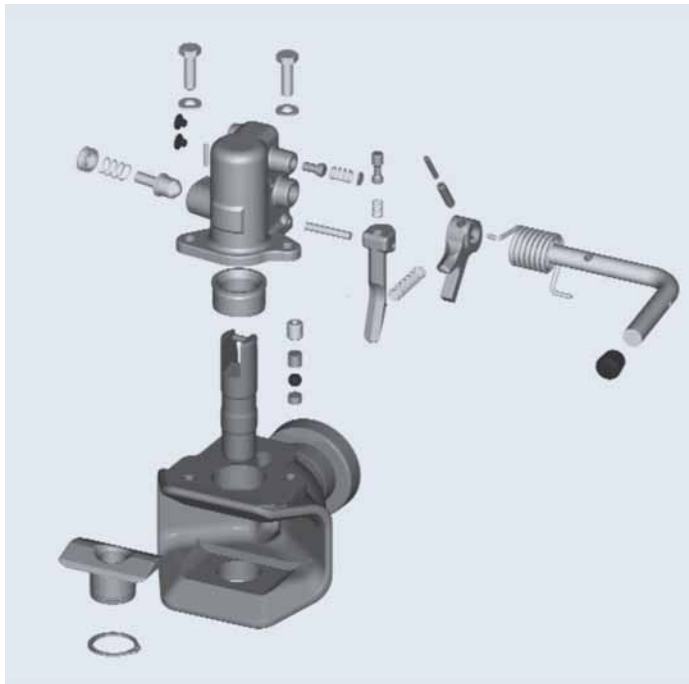

1



5



2



6

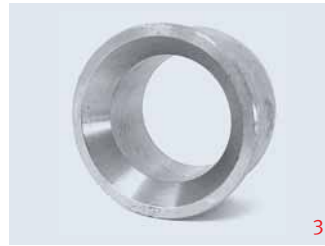

3



7/8



4

KUPPLUNGSKOPF 6002/6008 EURO SERIE 6400 ENDNUMMER 02 ODER 08 KUPPELBOLZENLÄNGE 128 MM

Referenz	Bezeichnung	Abbildung	Bestell-Nr.
HA32Euro	Kuppelbolzen D= 32 x 128 mm, mit „E“ gekennzeichnet	1	8003255
HA38Euro	Kuppelbolzen D= 38 x 128 mm, mit „E“ gekennzeichnet	2	8003256
Po2/32Euro	Führungshülse OBEN D= 32 x 46 mm	3	8003723
Po2/38Euro	Führungshülse OBEN D= 38 x 46 mm	4	8003724
CK3-600-250-3	Sattelhülse UNTEN (Breite 85 mm)	5	8004247
600H	Hubzunge (für Modelle Serie 740/750 nicht mehr lieferbar)	6	8002152
Po5	Handhebel kurz	7	8002130
4-600-84-0	Handhebel lang für Fernbedienung	8	8003629

8.01 ERSATZTEILE

8.01.042 ERSATZTEILE KUPPLUNGSKOPF 6002/6008 EURO SERIE 6400 ENDNUMMER 02 ODER 08



KUPPLUNGSKOPF 6002/6008 EURO SERIE 6400 ENDNUMMER 02 ODER 08 KUPPELBOLZENLÄNGE 128 MM

Referenz	Bezeichnung	Abbildung	Bestell-Nr.
Po6	Handhebelkappe	9	8002131
Po7	Griffeder	10	8002132
Po8*	Auslöser mit Stift	11	8002133
Po9	Auslösefeder	12	8002134
4.866.58.0	Verdrehsicherung	13	8003630
Cr6002Euro	Kupplungskopf komplett 32mm incl. Abb. 1/6/7/9/10/11	14	8003648
Cr6008Euro	Kupplungskopf komplett 38mm incl. Abb. 2/6/7/9/10/11	15	8003649

*Achtung: Neue Ausführung des Auslösers. Der Auslöser ist im Gussgehäuse des Kupplungskopfes aufgenommen und nicht im Zugmaul.



8.01 ERSATZTEILE

8.01.051 ERSATZTEILE GESTÄNGE

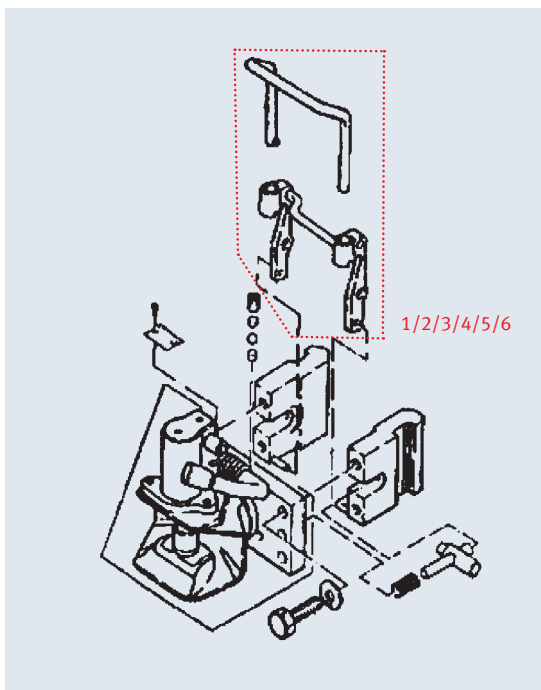
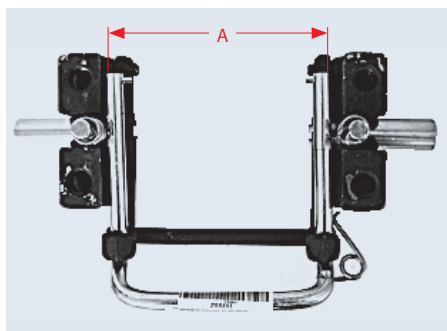

ERSATZTEILE GESTÄNGE

Referenz	Bezeichnung	Abstand A [mm]	Abbildung	Bestell-Nr.
ZSB879	Gestänge komplett passend für Innenteile Ku 879	125	1	8002646
ZSB874	Gestänge komplett passend für Innenteile Ku 853/Ku 866/Ku 874/Ku 875/Ku 876	140	2	8002645
ZSB886	Gestänge komplett passend für Innenteile Ku 886	160	3	8002647
ZSB895	Gestänge komplett passend für Innenteile Ku 852/Ku 885/Ku 888/Ku 898	170	4	8002650
ZSB894	Gestänge komplett passend für Innenteile Ku 891/Ku 892/Ku 894	185	5	8002649
ZSB890	Gestänge komplett passend für Innenteile Ku 890	240	6	8002648

8.01 ERSATZTEILE

8.01.060 ERSATZTEILE SEITELTEILE ARRETIERBOLZEN & FEDER

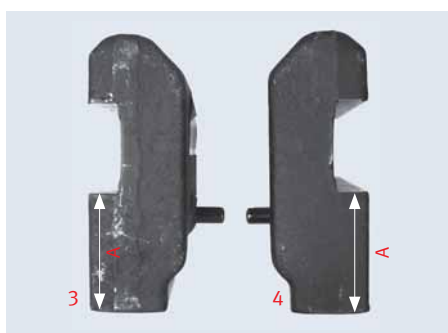

ERSATZTEILE SEITENTEILE ARRETIERBOLZEN & FEDER

Referenz	Bezeichnung	Backenmaß	Abbildung	Bestell-Nr.
		A [mm]		
3.866.40.0	Seitenteil links	67	1	8003623
3.866.30.0	Seitenteil rechts	67	2	8003622
3.885.40.0	Seitenteil links	50	3	8003625
3.885.30.0	Seitenteil rechts	50	4	8003624
3.890.40.0	Seitenteil links	35	5	8003627
3.890.30.0	Seitenteil rechts	35	6	8003626
4.885.80	Arretierbolzen lang 25 x 100 mm mit Gestängezapfen 16 mm	–	7	8002835
4.890.80	Arretierbolzen kurz 25 x 80 mm mit Gestängezapfen 16 mm	–	8	8002836
4.886.110.2	Feder für Arretierbolzen	–	9	8003942

8.01 ERSATZTEILE

8.01.070 ERSATZTEILE KUPPLUNGSKOPF 2000A/2000NA/2000B/2000NB

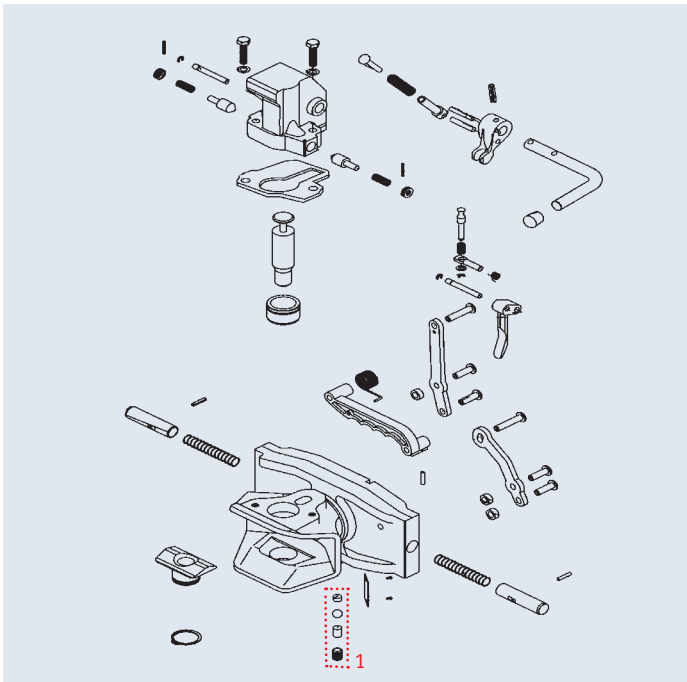

KUPPLUNGSKOPF 2000A/2000NA/2000B/2000NB

Referenz	Bezeichnung	Abbildung	Bestell-Nr.
4.866.58.0	Verdrehsicherung komplett	1	8003630
20002	Sattelhülse UNTEN für 32 mm Kuppelbolzen	2	8002173
20007	Sattelhülse UNTEN für 38 mm Kuppelbolzen	3	8002174
CK4-600-901-0	Rastsatz komplett (D=22 x 85 mm) für Schienenbreite 293/309/311/335 mm ohne Kerbnagel	4	8004256
CK4-322-901-0	Rastsatz komplett (D=22 x 92 mm) für Schienenbreite 322 mm ohne Kerbnagel	5	8004254
CK4-329-901-0	Rastsatz komplett (D=22 x 95 mm) für Schienenbreite 329 mm ohne Kerbnagel	6	8004255
CK4-2000-8-10-40	Kerbnagelsatz für KU2000 bestehend aus 2 Stck. 8 x 40 mm/2 Stck. 10 x 40 mm/3 Stck. Hülse/2 Stck. Spannhülse	7	8004347

8.01 ERSATZTEILE

8.01.071 ERSATZTEILE KUPPLUNGSKOPF 2000A/2000NA/2000B/2000NB



8/9/10/11



12



13



14

KUPPLUNGSKOPF 2000A/2000NA/2000B/2000NB

Referenz	Bezeichnung	Abbildung	Bestell-Nr.
2-293-102-2	Gestänge 293 komplett für Innenteile 293 mm ohne Kerbnägel	8	8003928
311-00	Gestänge 311 komplett für Innenteile 311 mm ohne Kerbnägel	9	8004636
2-309-102-6	Gestänge 309 komplett für Innenteile 309/322/329 mm ohne Kerbnägel	10	8003929
2-335-102-7	Gestänge 335 komplett für Innenteile 335 mm ohne Kerbnägel	11	8003930
CK4-2000-013	Lagerbolzen 2000	12	8004165
CK3-2000-120	Auslöser komplett	13	8004162
CK3-2000-160	Auslöserstößel 2000 komplett	14	8004163

8.01 ERSATZTEILE

8.01.072 ERSATZTEILE KUPPLUNGSKOPF 2000A/2000NA/2000B/2000NB

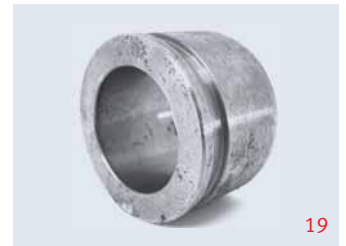
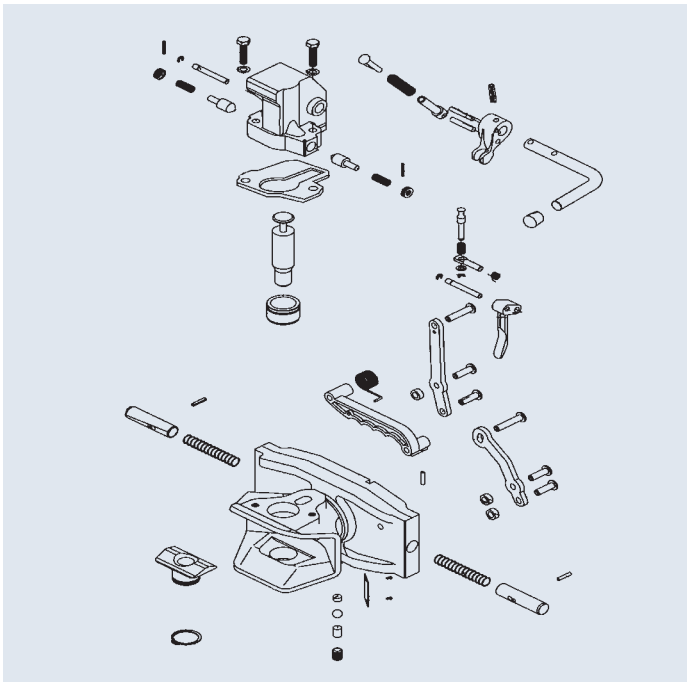

KUPPLUNGSKOPF 2000A/2000NA/2000B/2000NB

Referenz	Bezeichnung	Abbildung	Bestell-Nr.
CK3-2000-070	Handhebel komplett	15	8004160
CK3-2000-060	Hubgabel komplett	16	8004159
CK3-2000-110	Schließfederführung 2000	17	8004161
AD2000	Adapterplatte 2000	18	8002528
CK4-20002-003	Führungshülse OBEN für Kuppelbolzen 32 mm für Version mit Adapterplatte	19	8004248
CK4-20002-203	Führungshülse OBEN für Kuppelbolzen 32 mm für Version ohne Adapterplatte	20	8004250
CK4-20007-003	Führungshülse OBEN für Kuppelbolzen 38 mm für Version mit Adapterplatte (Ausführung B)	21	8004251

8.01 ERSATZTEILE

8.01.073 ERSATZTEILE KUPPLUNGSKOPF 2000A/2000NA/2000B/2000NB



KUPPLUNGSKOPF 2000A/2000NA/2000B/2000NB

Referenz	Bezeichnung	Abbildung	Bestell-Nr.
CK4-20007-203	Führungshülse OBEN für Kuppelbolzen 38 mm für Version ohne Adapterplatte (Ausführung NB)	22	8004253
CK4-20002-053	Kuppelbolzen 20002-24/32	23	8004249
CK4-20007-005	Kuppelbolzen 20007-24/37	24	8004252
2000A	Kupplungskopf komplett 32mm incl. Abb. 12-18/23 für Version mit Adapterplatte Abb. 18	25	8002175
2000NA	Kupplungskopf komplett 32mm incl. Abb. 12-18/23 für Version ohne Adapterplatte Abb. 18	26	8002480
2000B	Kupplungskopf komplett 38mm incl. Abb. 12-18/24 für Version mit Adapterplatte Abb. 18	27	8002176
2000NB	Kupplungskopf komplett 38mm incl. Abb. 12-18/24 für Version ohne Adapterplatte Abb. 18	28	8002481

8.01 ERSATZTEILE

8.01.080 EINHANDSTECKER

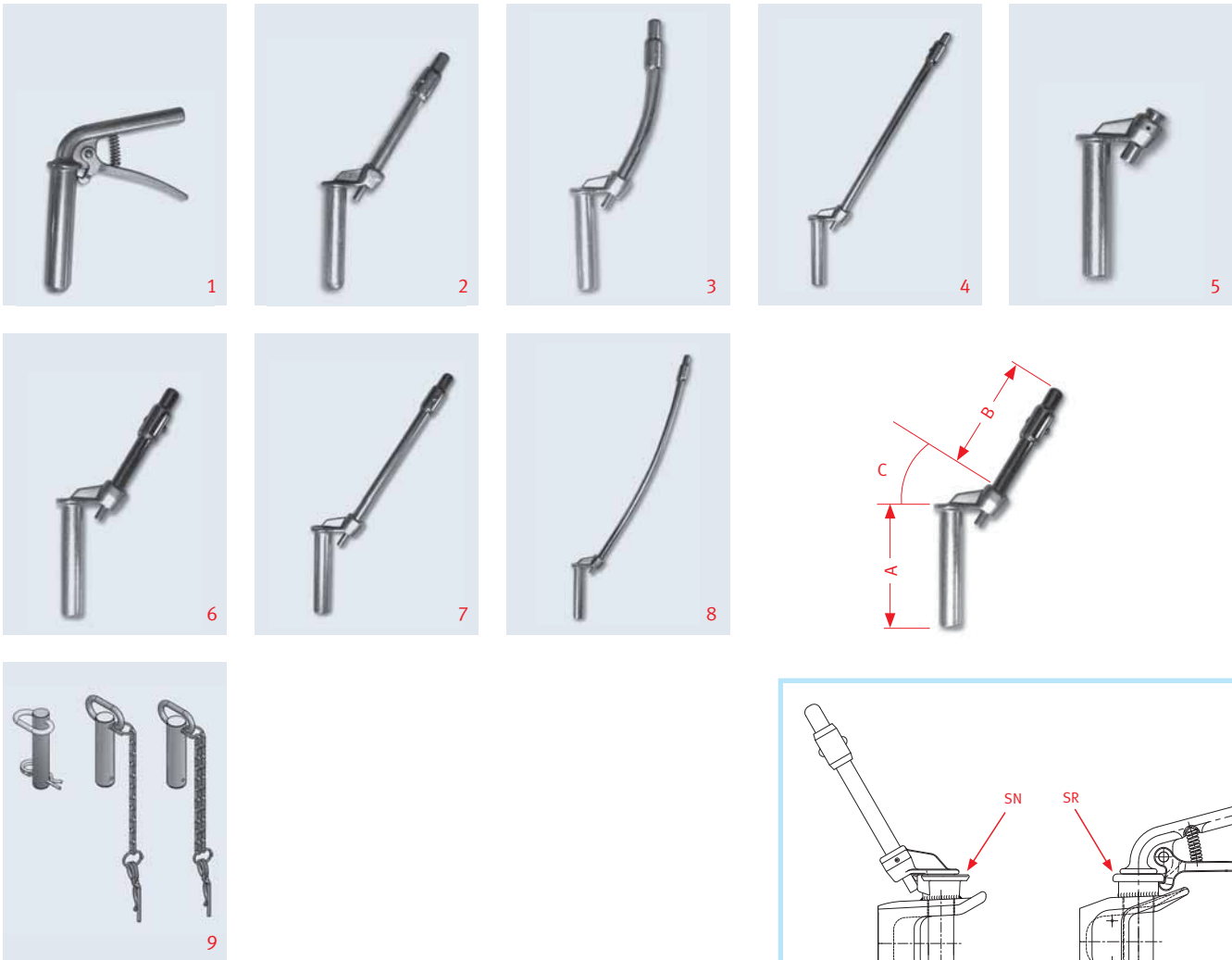

EINHANDSTECKER

Referenz	Durchmesser [mm]	A x B x C [mm]	Ausführung	Abbildung	Bestell-Nr.
EHB	32	145/150 x 75°	SR	1	8002129
ZB225L30	31	155/225 x 30°	SN	2	8002931
ZB270L30	31	155/270 x 30°	SN	3	8002933
ZB485L30	31	155/485 x 30°	SN	4	8002934
ZB514-1KPL	31	155/10 x 30°	SN	5	8003727
ZB190L30KPL	31	155/190 x 30°	SN	6	8004047
ZB335L30KPL	31	155/335 x 30°	SN	7	8004048
ZB682L30KPL	31	155/682 x 30°	SN	8	8004049
NB32140KPL	32	32x140x0°	-	9	8003718
NB35140KPL	35	35x140x0°	-	9	8003721
NB32155KPL	32	32x155x0°	-	9	8003719
NB32170KPL	32	32x170x0°	-	9	8003720
NB35170KPL	35	35x170x0°	-	9	8003722

8.01 ERSATZTEILE

8.01.090 FÜHRUNGSLEISTEN



FÜHRUNGSLEISTEN

Referenz	Leistenlänge [mm]	Breite [mm]	Stärke [mm]	Bohrungen	Abbildung	Bestell-Nr.
FL 879	620	36	13	7	1	8002419
FL 852 B	482	36	13	–	2	8002536
FL 852 F	545	36	13	–	3	8002537
1.885.002.1	704	36	13	8	4	8003776
3.853.002.0	620	36	13	7	5	8003932
3.874.202.0	595	36	13	6	6	8003933
3.874.302.0	685	36	13	8	7	8003934
3.876.227.0	480	36	13	5	8	8003935
3.886.712.0	712	36	13	9	9	8003936
3.888.002.0	640	36	13	7	10	8003937
3.891.202.0	597	36	13	7	11	8003938
3.894.002.0	577	36	13	6	12	8003939
3.895.002.0	597	36	13	6	13	8003940

8.01 ERSATZTEILE

8.01.100 ZUBEHÖR FERNBEDIENUNG KU2000

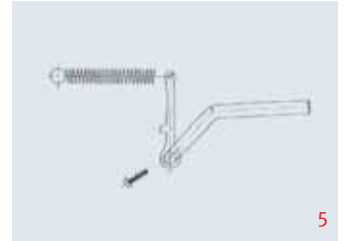

ZUBEHÖR FERNBEDIENUNG KU2000

Referenz	Bezeichnung	Abbildung	Bestell-Nr.
FB2000	Fernbedienung System Fendt/JD 1xSpannstift/2xHalbrundniete 8x20 mm/1xHalteblech/1xDrehfeder/1xZughebel	1	8002532
HG2000/E	Hebelgebergerät für Fernbedienungen	2	8002883
HG2000/E2000	Bowdenzug für Fernbedienungen (L=2000 mm)	3	8004167
HG2000/E1800	Bowdenzug für Fernbedienungen (L=1800 mm)	4	8004166
10mkp	Schnellrastsatz komplett mit Feder	5	8002169

8.02 ERSATZTEILE

8.02.010 KUGEL-INNENTEILE KI

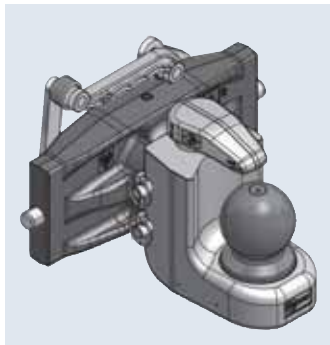

1



2



9



3



4



10/11/12/13



5



6/7/8



14

ZUBEHÖR



15/16

ERSATZTEILE K80 KUGEL-INNENTEILE KI

Referenz	Bezeichnung	Abbildung	Bestell-Nr.
800-15-1-1	Niederhalter K80 einstellbar komplett mit Einstellfeder und Einstellschraube	1	8003635
800H	Einstellfeder für Niederhalter K80	2	8002153
825E	Einstellschraube für Niederhalter K80	3	8002154
8335-000-1	Niederhalterbolzen 14x140mm für Schwenkhaken	4	8003638
4.866.58.0	Verdrehsicherung komplett	5	8003630
CK4-329-901-1	Rastsatz komplett D=25 mm x 95 mm für Schienenbreite 329 mm ohne Kerbnagelsatz	6	8004255
CK4-600-901-0	Rastsatz komplett D=22 mm x 85 mm für Schienenbreite 293/309/311/335 mm ohne Kerbnagelsatz	7	8004256
CK4-322-901-0	Rastsatz komplett D=22 mm x 92 mm für Schienenbreite 322 mm ohne Kerbnagelsatz	8	8004254
CK4-2000-8-10-40	Kerbnagelsatz für KU2000 bestehend aus 2 Stck. 8 x 40 mm/2 Stck. 10 x 40 mm/3 Stck. Hülse/2 Stck. Spannhülse	9	8004347
2-293-102-2	Gestänge 293 komplett für Innenteile 293 mm ohne Kerbnägel	10	8003928
311-00	Gestänge 311 komplett für Innenteile 311 mm ohne Kerbnägel	11	8004636
2-309-102-6	Gestänge 309 komplett für Innenteile 309/322/329 mm ohne Kerbnägel	12	8003929
2-335-102-7	Gestänge 335 komplett für Innenteile 335 mm ohne Kerbnägel	13	8003930
8335-00-6	Kugel 80 inkl. Nutmutter (Kugel nicht schweißbar)	14	8003164
AD80	Abdeckkappe	15	8004664
SR80	Schaumstoffing	16	8004588

8.02 ERSATZTEILE

8.02.020 KUGELBOCK KB

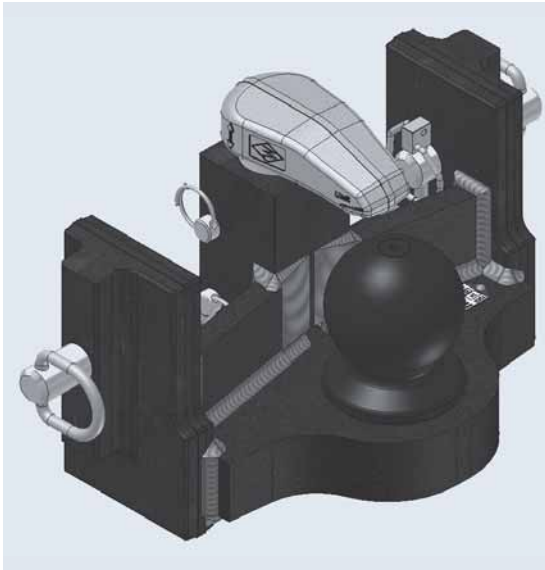

ERSATZTEILE K80 KUGELBOCK KB

Referenz	Bezeichnung	Abbildung	Bestell-Nr.
800-15-1-1	Niederhalter K80 einstellbar komplett mit Einstellfeder und Einstellschraube	1	8003635
800H	Einstellfeder für Niederhalter K80	2	8002153
825E	Einstellschraube für Niederhalter K80	3	8002154

8.02 ERSATZTEILE

8.02.021 KUGELBOCK KB

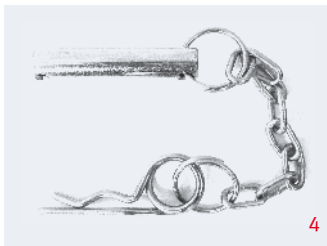

ZUBEHÖR

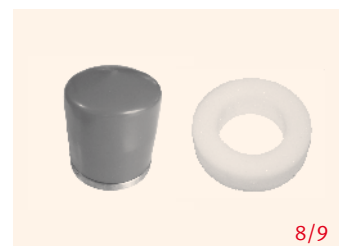

ERSATZTEILE K80 KUGELBOCK KB

Referenz	Bezeichnung	Abbildung	Bestell-Nr.
8335-000-3	Niederhalterbolzen 14 x 75 mm für Schienenweite 293/309/311/314 mm	4	8003640
8335-000-2	Niederhalterbolzen 14 x 92 mm für Schienenweite 322/329/335 mm	4	8003639
AB8329	Rastbolzen passend für Schienenweite 329 mm (25 x 104 mm)	5	8002526
AB8335	Rastbolzen passend für Schienenweite 293/309/311/322/335 mm (22,6 x 100 mm)	6	8002527
8329-320-2	Rastbolzen passend für Schienenweite 314/329 mm (20 x 100 mm)	6	8004878
8335-00-6	Kugel K80 inkl. Nutmutter (Kugel nicht schweißbar)	7	8003164
AD80	Abdeckkappe	8	8004664
SR80	Schaumstoffring	9	8004588

8.02 ERSATZTEILE

8.02.030 FLANSCHKUGEL KFD



ZUBEHÖR

ERSATZTEILE K80 FLANSCHKUGEL KFD

Referenz	Bezeichnung	Abbildung	Bestell-Nr.
800-15-1-1	Niederhalter K80 einstellbar komplett mit Einstellfeder und Einstellschraube	1	8003635
800H	Einstellfeder für Niederhalter K80	2	8002153
825E	Einstellschraube für Niederhalter K80	3	8002154
8335-000-1	Niederhalterbolzen 14x140mm für Schwenkhaken	4	8003638
8335-00-6	Kugel K80 inkl. Nutmutter (Kugel nicht schweißbar)	5	8003164
AD80	Abdeckkappe	6	8004664
SR80	Schaumstoffring	7	8004588

8.02 ERSATZTEILE

8.02.040 FANGEINRICHTUNG

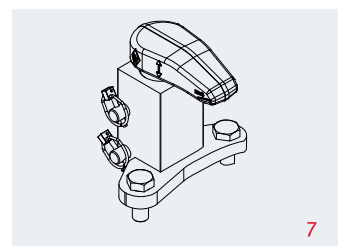
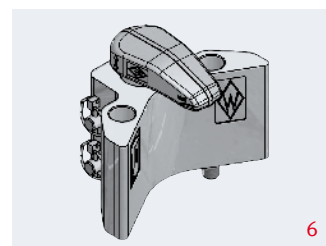
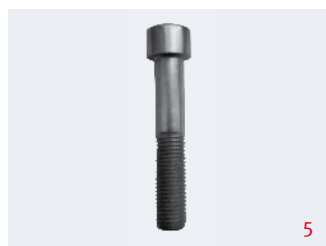
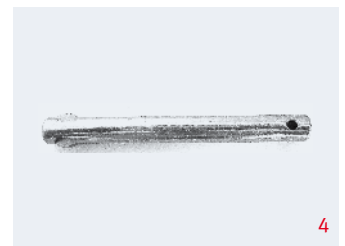
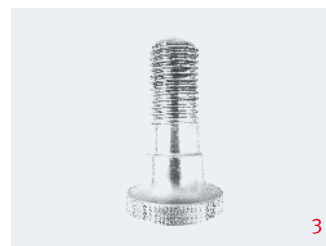
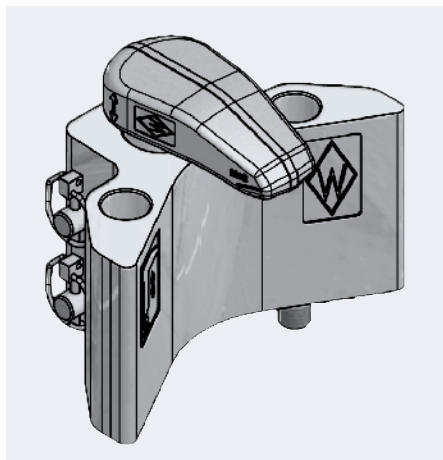

ERSATZTEILE FANGEINRICHTUNG KUPPLUNGSBÖCKE KK/KUGELBALKEN KBA

Referenz	Bezeichnung	Abbildung	Bestell-Nr.
800-15-1-1	Niederhalter K80 einstellbar komplett mit Einstellfeder und Einstellschraube	1	8003635
800H	Einstellfeder für Niederhalter K80	2	8002153
825E	Einstellschraube für Niederhalter K80	3	8002154
8300-50-2	Niederhalterbolzen 14 x 108 mm	4	8003639
-	Inbusschraube M16x90 10.9 DIN912	5	8002846
ZSB8300H	Fangeinrichtung komplett Abb. 1-6	6	8002937
ZSB8300K	Niederhalterset Abb. 7	7	8004852

8.03 ERSATZTEILE

8.03.010 PITONBOCK PB5300

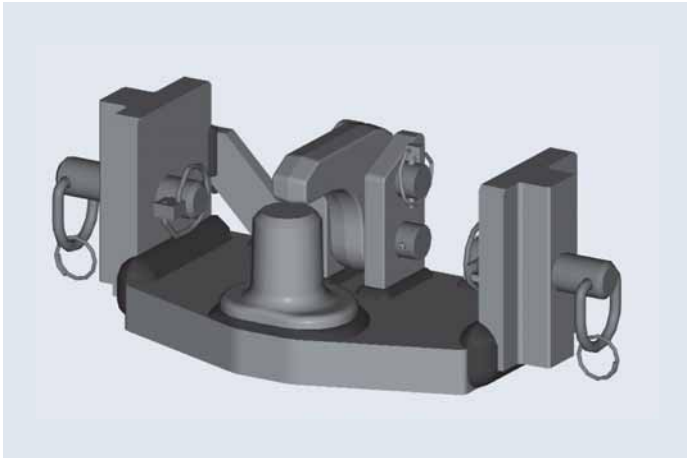

ERSATZTEILE PITONBOCK PB5300 KIPPHAKEN

Referenz	Bezeichnung	Abbildung	Bestell-Nr.
AB8329	Rastbolzen passend für Schienenweite 329 mm (25 x 104 mm)	1	8002526
AB8335	Rastbolzen passend für Schienenweite 309/311/322/335 mm (22,6 x 100 mm)	2	8002527
SHPit	Kipphaken für Pitonfix 309/322/329/335	3	8002471
KHB5365	Kipphakenbolzen für Kipphaken am Piton 4-365-013-6-5-z8	4	8002731
KHSB5365	Kipphakensicherungsbolzen für Kipphaken am Piton 4-365-013-6-6-0	5	8002906

8.03 ERSATZTEILE

8.03.020 PITONBOCK PB5300N

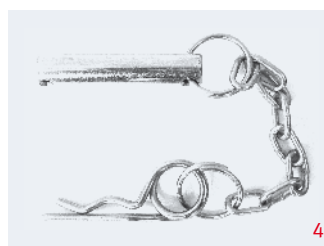
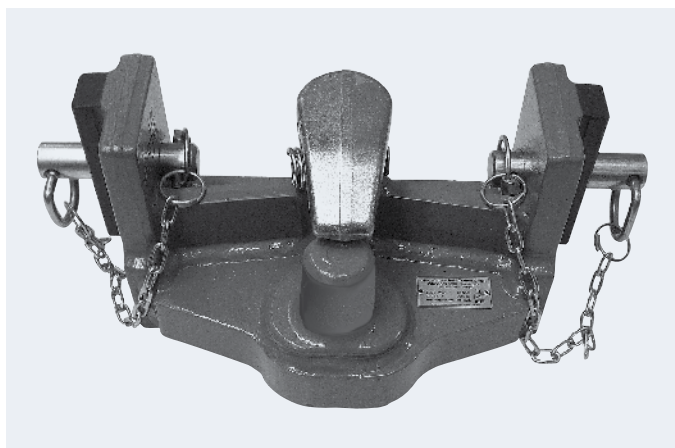

ERSATZTEILE PITONBOCK PB5300N SCHWENKHAKEN

Referenz	Bezeichnung	Abbildung	Bestell-Nr.
AB8329	Rastbolzen passend für Schienenweite 329 mm (25 x 104 mm)	1	8002526
AB8335	Rastbolzen passend für Schienenweite 309/311/322/335 mm (22,6 x 100 mm)	2	8002527
8329-320-2	Rastbolzen passend für Schienenweite 314/329 mm (20 x 100 mm)	2	8004878
5300-10-1-1	Niederhalter	3	8003943
5300-000-3-1	Niederhalterbolzen 14 x 58 mm für Schwenkhaken	4	8004575

PRODUKTEIGENSCHAFTEN WALTERSCHEID ANHÄNGETECHNIK



- Modellreihe KU2000 mit 360° frei drehbarem Kuppelbolzen

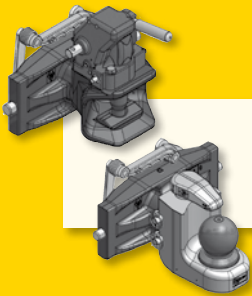

- Walterscheid Anhängetechnik wird für höchste Belastungen und überwiegend unter Verwendung von Schmiedeteilen hergestellt



- abnehmbarer, fernbedienbarer Kupplungskopf für einfache Wartung



PRODUKTEIGENSCHAFTEN WALTERSCHEID KUGELPRODUKTE



- Kugel durch Ein- und Auspressen bis zu 2 mal austauschbar



- optimaler Hinterschnitt für große Winkelbeweglichkeiten

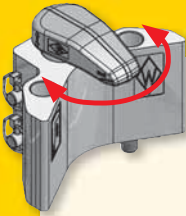

- geschmiedeter werkzeuglos einstellbarer Niederhalter zur Kompensation hoher negativer Lasten
- um 360° frei drehbar für ungehinderte Sicht von oben beim Ankuppeln
- geschmiedete Fangeinrichtung mit Zentrierfunktion



- serienmäßige Befestigungspunkte für Zwangslenkungsbauteile nach ISO 26402 bei Kupplungsböcken und Kugelbalken



- neueste Biegetechnologie und Modulbauweise für flexible Bauteilgestaltung
- Kröpfung wahlweise nach unten oder oben
- weitere Kupplungsmodule wie Piton-Fix oder Zugpendel montierbar



Bestimmung der Kennwerte zum vorschriftsmäßigen Betrieb von Zugeinrichtungen an Lof-Fahrzeugen

Zugfahrzeug mit Mehrachsanhänger (D-Wert)

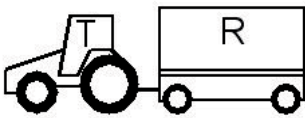

Als D-Wert ist die theoretische Vergleichskraft für die Deichselkraft zwischen Zugfahrzeug und Anhänger definiert. Der D-Wert errechnet sich aus den beiden zulässigen Gesamtgewichten (Zugfahrzeug und Mehrachsanhänger) wie folgt:

$$D = g \times \frac{T \cdot R}{T + R} \text{ in kN}$$

T: Gesamtmasse des Fahrzeuges in t
R: Gesamtmasse des Anhängers in t
g: Erdbeschleunigung: 9,81 m/s²

Der errechnete D-Wert für die Zugkombination darf kleiner oder gleich dem D-Wert der Kupplungskugel sein.

Berechnungsbeispiel:

$$T = 14 \text{ t}; R = 26 \text{ t} \quad \Rightarrow \quad D = 9,81 \times \frac{14 \cdot 26}{14 + 26} = 89,3 \text{ kN}$$

Zugfahrzeug mit Starrdeichselanhänger (D-Wert, Stützlast S)

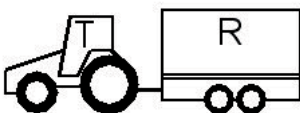

Der D-Wert ist wie oben stehend zu berechnen.

Hier ist zusätzlich die zulässige statische Stützlast am Kuppelpunkt zu beachten. Als statische Stützlast S ist der Massenanteil definiert, der im statischen Zustand durch den Zentralachsanhänger am Kuppelpunkt übertragen wird. Die maximal zulässige Stützlast richtet sich nach den Angaben der kombinierten Einrichtungen (es gilt der jeweils kleinere Wert).

D-Wert Diagramm
D-Werte von 35 bis 120 [kN]

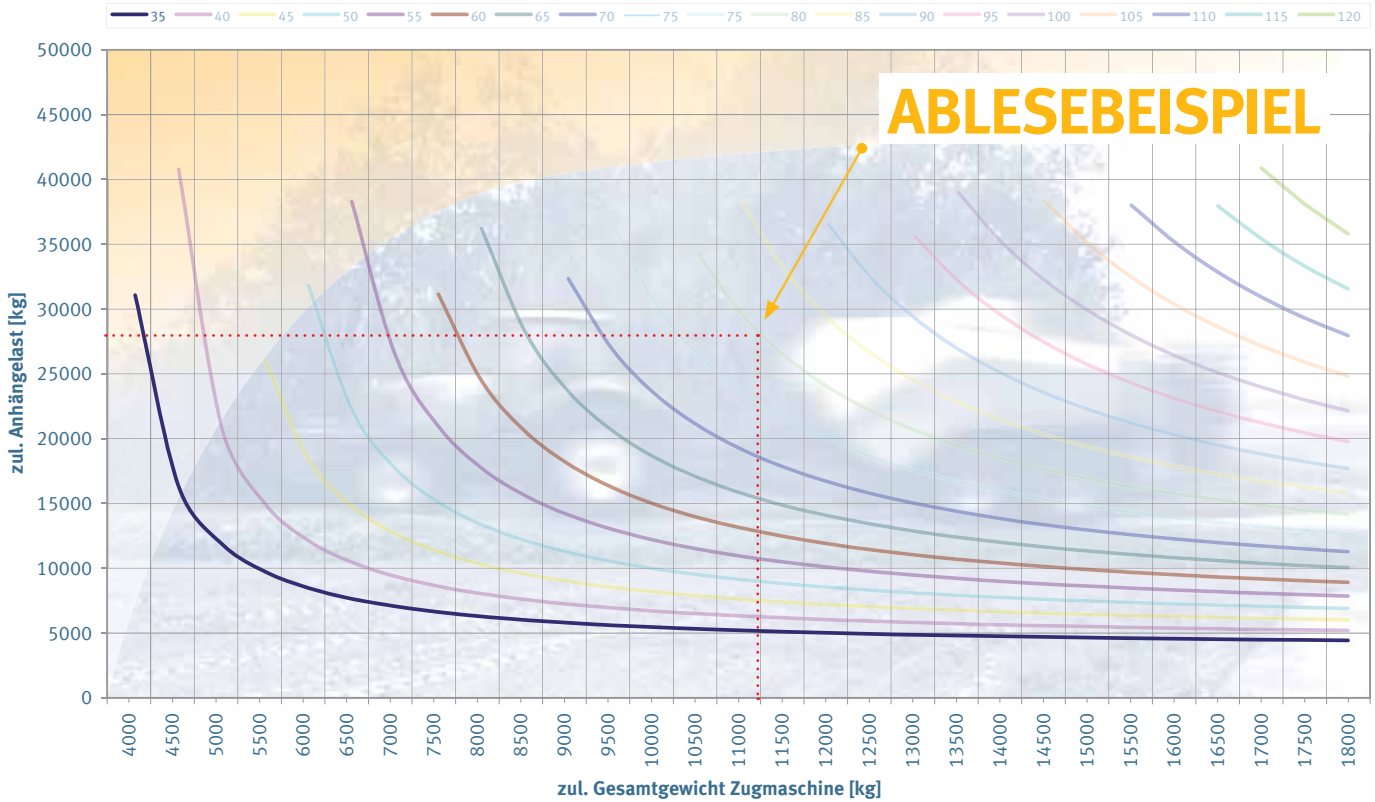

Aus dem Fahrzeugschein der Zugmaschine entnehmen Sie das zulässige Gesamtgewicht in kg und vom Typenschild der Zugeinrichtung den D-Wert in kN. Gemäß dem ermittelten D-Wert wählen Sie die entsprechende D-Wert-Kurve aus und lesen die zulässige Anhängelast ab. Die Zwischenwerte der dargestellten D-Wert-Funktionen können durch Interpolation ermittelt werden.



D-Wert Diagramm
D-Werte von 5 bis 30 [kN]

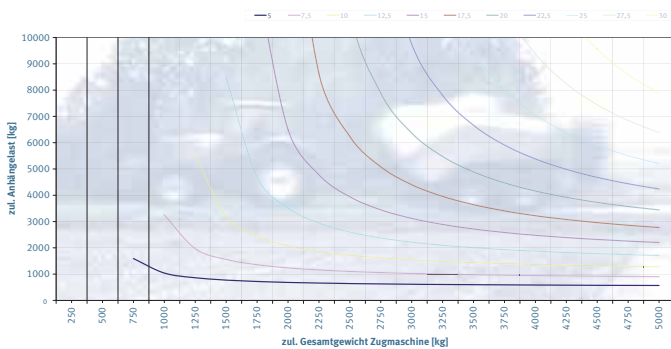

Achtung: Zwischenwerte der dargestellten D-Wert-Funktionen können durch Interpolation ermittelt werden.

D-Wert Diagramm
D-Werte von 130 bis 270 [kN]

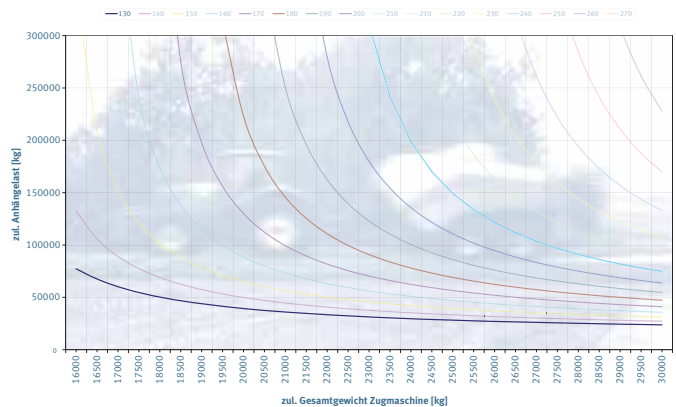

Achtung: Zwischenwerte der dargestellten D-Wert-Funktionen können durch Interpolation ermittelt werden.

WERKZEUGLOS VERSTELLBARER NIEDERHALTER

FUNKTIONSWEISE WERKZEUGLOSER NIEDERHALTER

1. Die Niederhalterbolzen entfernen.
2. Den Niederhalter aus der Bohrung in der Lagerung ziehen.
3. Durch drehen der Stellschraube, die unten in den Niederhalter eingeschraubt wird, kann die Höhe des Niederhalters eingestellt werden.
4. Niederhalter wieder in den Kugelträger einsetzen.
5. Den Niederhalter in Fahrtrichtung schwenken und mit den Niederhalterbolzen und den Federsteckern sichern und auf korrekten Sitz der der Federstecker achten.
6. Wird der Niederhalter zu fest eingestellt, kann es zu Beschädigungen des Kugelbockes, der Zugkugelkupplung und den zu verbindenden Einrichtungen kommen. Es ist stets darauf zu achten, dass der Niederhalter mindestens 0,5 mm Abstand zur Zugkugelkupplung aufweist.

Der werkzeuglose Niederhalter dient zum Ausgleich von Verschleiß an Zugkugelkupplung und/oder Niederhalter. Der Verstellweg beträgt max. 10 mm.



EXPECT > MORE

VORSPANNKRÄFTE UND ANZIEHMOMENTE FÜR METRISCHE SCHRAUBEN*

VORSPANNKRÄFTE UND ANZIEHMOMENTE FÜR SCHAFTSCHRAUBEN AUS STAHL.

Regelgewinde		Vorspannkraft (kN)					Anziehmoment (Nm)				
Abmessung											
Festigkeitsklasse	4,6	5,6	8,8	10,9	12,9	4,6	5,6	8,8	10,9	12,9	
M 4x0,70	1,29	1,71	3,9	5,7	6,7	1,02	1,37	3	4,4	5,1	
M 5x0,80	2,1	2,79	6,4	9,3	10,9	2	2,7	5,9	8,7	10	
M 6x1,00	2,96	3,94	9	13,2	15,4	3,5	4,6	10	15	18	
M 8x1,25	5,42	7,23	16,5	24,2	28,5	8,4	11	25	36	43	
M 10x1,50	8,64	11,5	26	38,5	45	17	22	49	72	84	
M 12x1,75	12,6	16,8	38,5	56	66	29	39	85	125	145	
M 14x2,00	17,3	23,1	53	77	90	46	62	135	200	235	
M 16x2,00	23,8	31,7	72	106	124	71	95	210	310	365	
M 18x2,50	28,9	38,6	91	129	151	97	130	300	430	500	
M 20x2,50	37,2	49,6	117	166	194	138	184	425	610	710	
M 22x2,50	46,5	62	146	208	243	186	250	580	830	970	
M 24x3,00	53,6	71,4	168	239	280	235	315	730	1050	1220	
M 27x3,00	70,6	94,1	221	315	370	350	470	1100	1550	1800	
M 30x3,50	85,7	114,5	270	385	450	475	635	1450	2100	2450	
M 33x3,50	107	142,5	335	480	560	645	865	2000	2800	3400	
M 36x4,00	125,5	167,5	395	560	680	1080	1440	2600	3700	4300	
M 39x4,00	151	201	475	670	790	1330	1780	3400	4800	5600	

*Werte gelten für einen Reibungskoeffizienten von $\mu = 0,12$

VERSCHLEIßMAßE

FÜR ANHÄNGEKUPPLUNGEN

Nicht selbsttätige Kupplungen

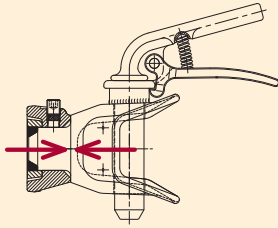

max. 1 mm Längsspiel zwischen Zugmaul und Flansch

Selbsttätige Kupplungen

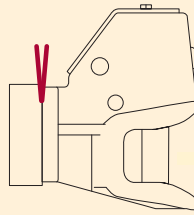

max. 3 mm Spaltmaß an der Schaftlagerung

Einhandstecker



max. -2 mm Abnutzung

Kuppelbolzen Verschleißgrenzen

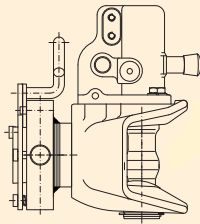

max. -2 mm Abnutzung

Kuppelbolzen Höhenspiel

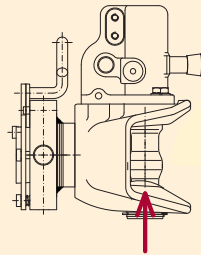

max. 4 mm Höhenspiel

U-Leiste

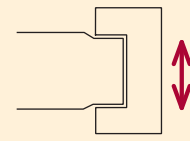

max. -2 mm Abnutzung

Kugel K80

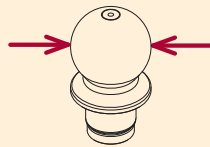

max. -2 mm Abnutzung

Kugel K50

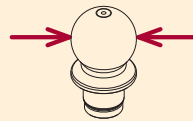

max. -1 mm Abnutzung

Piton-Fix

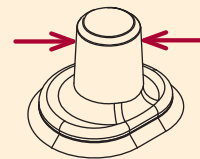

max. -1 mm Abnutzung

ÜBERSICHT DIN-ZUGÖSEN

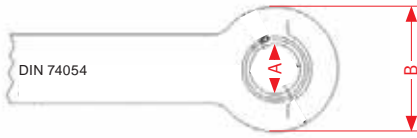
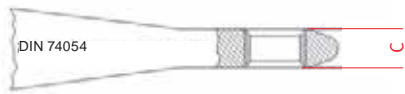

DIN/ISO	Innendurchmesser Ø A [mm]	Außendurchmesser Ø B [mm]	Höhe C [mm]
74054 / 8755	40	100	30
11026 / 5692-2	40	100	42
11043	40	100	32
74053 / 1102	50	115	45
9678 / 5692-1	50	110	30
„Schweizer Öse“	40	115	40
24347	80	-	-

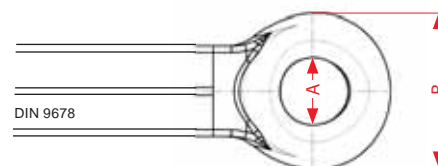
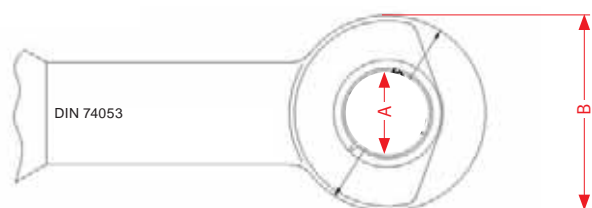
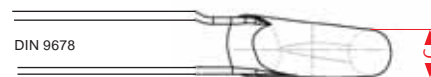
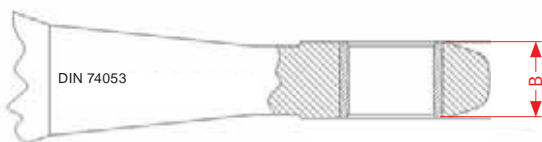
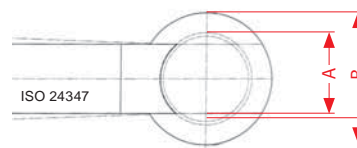
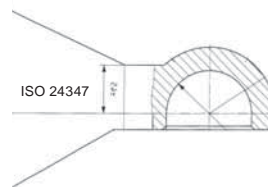
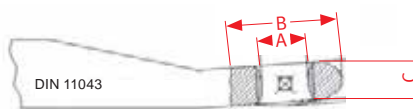
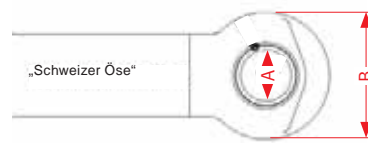
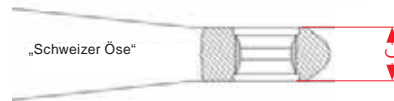
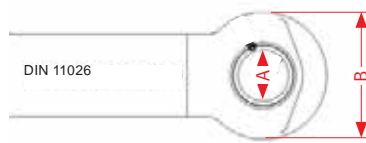
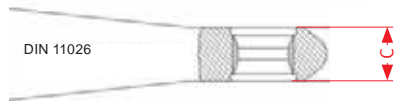

1. NICHTSELBSTTÄTIGE UND AUTOMATISCHE BOLZENKUPPLUNGEN

- 1.01 Modellreihe **KU5410**
- 1.02 Modellreihe **KU2000**
- 1.03 Flanschkupplungen
- 1.04 Weitere Modelle

2. KUGELPRODUKTE

- 2.01 Kugel-Innenteile **KI**
- 2.02 Kugelböcke **KB**
- 2.03 Flanschku­gel­n **KFD**
- 2.04 Kupplungs­bö­cke **KK**
- 2.05 Kugelbalken **KBA**
- 2.06 Weitere Modelle

3. KUPPLUNGSBÖCKE

- 3.01 Kupplungs­bö­cke **lang L**
- 3.02 Kupplungs­bö­cke **kurz K**

4. PITON-FIX

- 4.01 Pitonbock **PB5300N**
- 4.03 Pitonbalken **PBAU & PEP**
- 4.04 weitere Modelle

5. SPECIALS

- 5.01 Kupplungs­plat­ten **KUP**

6. ZWANGSLENKUNGEN

- 6.01 ZWL Modellreihe **KB8300**
- 6.02 ZWL Kupplungs­bö­cke **KK**
- 6.03 ZWL Kugelbalken **KBA**
- 6.04 ZWL Kugelbalken **KBA8301 ALX & KBA8304 LB**
- 6.05 ZWL weitere Modelle

7. ZUGEINRICHTUNGEN GERÄTESEITIG

- 7.01 Kalotten **ZKK80**
- 7.02 Ringzugösen **ZO50**

8. ERSATZTEILE

- 8.01 Nichtselbsttätige und Automatische Bolzenkupplungen
- 8.02 Kugelprodukte
- 8.03 Piton-Fix

ABKÜRZUNGEN

AP-CODE BEZEICHNUNG

A	automatisch
N	nichtselbsttätig
S	höhenverstellbar
PAH	mit horizontal verlaufenden Absteckbolzen befestigt
PAV	mit vertikal verlaufenden Absteckbolzen befestigt
F	mit Flanschanschluss
SAH	mit horizontal verlaufenden Schrauben befestigt
SAV	mit vertikal verlaufenden Schrauben befestigt
TSM	Verzahnung gespiegelt
TSHV	Verzahnung Berg-Tal
TP	Kugelbalken
X	zum Anschrauben
Y	zum Anschweißen
SL	mit Langloch
C	ballig
GE	gerade
B	Kugel
P	Piton-Fix
CS	Stahlguss
ST	Stahl
RC0	ohne Fernbedienung
RC1	mit Fernbedienung
SN	Schweißnocke
SR	Schweißring
DC	Mittenbohrung fluchtend
DNC	Mittenbohrung versetzt
CG0	Niederhalter nicht einstellbar
CG1	Niederhalter einstellbar
T	drehbar
TO	kippbar
GR0	ohne Gestänge
GR1	mit Gestänge
OP	einteilig
MP	mehrteilig
BL	mit Klotz
L	lang
K	kurz
KK	Kugelsystem
ZP	Zugpendel
VZP	vorbereitet für Zugpendel
OL0	ohne Oberlenkerbock
OL1	mit Oberlenkerbock
VZW0	nicht vorbereitet für Zwangslenkung
VZW1	vorbereitet für Zwangslenkung
GK	gekröpft
IC	schräg
RD	rund
W	Winkel
SP	Spezial
BP	Rohling
AQ	gebogen
NH	nicht homologiert
SH	Einzelgutachten
AH	ABG-Homologation
EH	EG-Homologation
DH	ABG & EG-Homologation

MODELLCODE

CODE BEZEICHNUNG

F	Pitonzapfen
KU	Kupplung
KI	Kugel-Innenteil
KB	Kugelbock
KFD	Kugel mit Flansch drehbar
KBA	Kugelbalken
KBAU	Kugelbalken universal
KEP	Kugeleinschweißplatte
KT	Kugeltraverse
KUP	Kupplungsplatte
PB	Pitonbock
PBAU	Pitonbalken universal
PEP	Pitoneinschweißplatte
ZWL	Zwangslenkung

WALTERSCHEID
ANHÄNGETECHNIK 2010
SCHLEPPERREGISTER

2. ERWEITERTE AUFLAGE

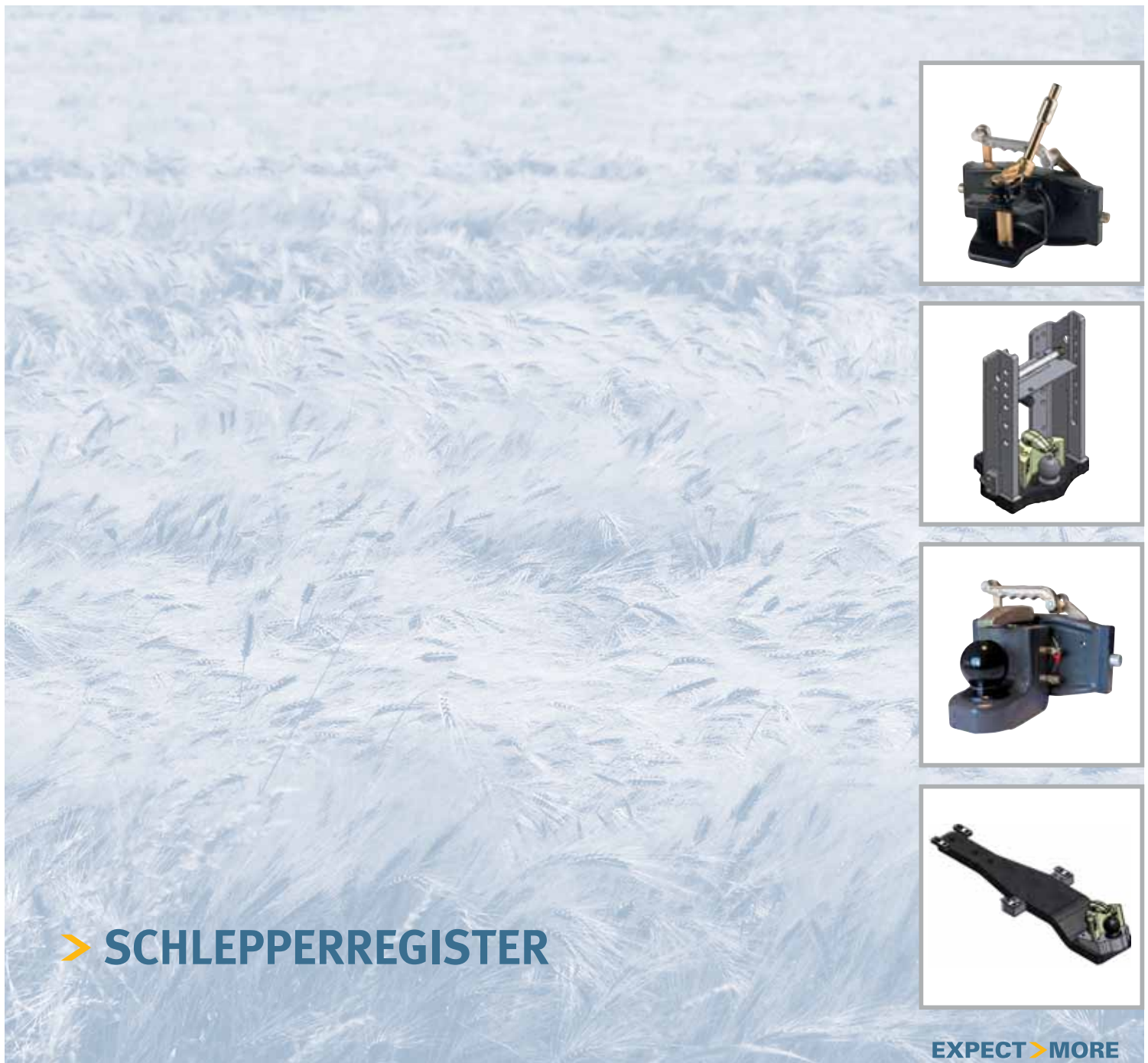

> SCHLEPPERREGISTER

PROFIS KAUFEN WALTERSCHEID EIN MARKENZEICHEN SETZT NEUE MASSSTÄBE

Sehr geehrte Damen und Herren,

so einen komprimierten Überblick gab es noch nie: Im neuen, fast 200 Seiten starken Walterscheid Anhängetechnik-katalog finden Sie sämtliche Teile und Ersatzteile der Anhängetechnik in acht übersichtlichen Gruppen gegliedert. Zahlreiche neue Produkte ergänzen das bisherige Programm.

➤ **Entscheidend zur Identifizierung aller Produkte und der zugehörigen Schlepper ist das Schlepperregister.**

Eine ständig aktualisierte Datei-Version können Sie unter www.walterscheid-serviceplus.de herunterladen.

Jedes Produktblatt des Anhängetechnikataloges ist gekennzeichnet durch eine 3-teilige Schlüsselnummer bestehend aus 5 Ziffern, zum Beispiel 2.05.160, die sich im Katalog oben links befindet. Die erste Ziffer zeigt die Produktgruppe an. Die farbliche Gestaltung der Produktgruppen in Schlepperregister und Anhängetechnikatalog unterstützt dies.

Möchte man ein Anhängetechnikprodukt für einen Schleppertyp auswählen, so genügt der Blick in die Liste, die hinter der Traktorbezeichnung die Schlüsselnummern der passenden Teile der Produktgruppen 1 bis 4 zeigt. Anhand derer sind die Produkte im Katalog schnell gefunden. Sucht man umgekehrt anhand der Schlüsselnummer lässt sich in der Typenliste der passende Schlepper ermitteln. So ist beispielsweise die neue Tragplatte KBA8368 L (Gruppe 2, Kugelprodukte) mit der Schlüsselnummer 2.05.160 für Schlepper von Case IH und New Holland entwickelt worden: Sie passt auf alle Modellreihen der Typen MX Magnum und New Holland T8000 – insgesamt auf 23 Schlepper – das verrät die Liste im Nu.

GKN WALTERSCHEID GMBH
Hauptstraße 150
D-53797 Lohmar
Tel: +49 2246 12-3777
Fax: +49 2246 12-74777

- **Gruppe 1: nichtselbsttätige & automatische Bolzenkupplungen**
- **Gruppe 2: Kugelprodukte**
- **Gruppe 3: Kupplungsböcke**
- **Gruppe 4: Piton-Fix**
- **Gruppe 5: Specials**
- **Gruppe 6: Zwanglenkungen**
- **Gruppe 7: Zugeinrichtungen geräteseitig**
- **Gruppe 8: Ersatzteile**

➤ **Mehrfachnennungen**

Bei einigen der aufgeführten Schlepper kommt es auf Grund von Baujahresgrenzen und den damit teilweise verbundenen unterschiedlichen Ausrüstungszuständen dieser Maschinen zu Mehrfachnennungen im Schlepperregister. In einem solchen Fall müssen anhand der Schlüsselnummer mehrere der genannten Produktunterlagen im Katalog ausgewählt werden. Der inhaltliche Vergleich der möglichen Produkte, unterstützt durch die übersichtliche Bemaßung der Bauteile ermöglicht dann eine sachgerechte Auswahl.

Der Zusatz passend für... besagt, dass ein aufgeführtes Anhängetechnikprodukt für einen bestimmten Anhängerbock der Produktgruppe 3 konzipiert ist.

Sollten Sie weitere Informationen benötigen, helfen Ihnen unsere Fachingenieure der Anwendungstechnik gerne weiter.



Service

GKN WALTERSCHEID GMBH

Niederlassung Dingelstädt - Fachbereich Anhängetechnik
Heiligenstädter Straße 17a
D-37351 Dingelstädt
Tel: +49 36075 573-0
Fax: +49 36075 573-23
couplings@gknoffhighway.com
www.walterscheid.com

SCHLEPPERREGISTER

HERSTELLER	SCHLEPPERTYP	NICHTSELBSTTÄTIGE & AUTOMATISCHE MODELLE	KUGELPRODUKTE	ANHÄNGE-BÖCKE	PITON-FIX	
Aebi						
30	Aebi	KT 65				
30	Aebi	KT 80				
30	Aebi	TC 07				
30	Aebi	Terratrac TT120				
30	Aebi	Terratrac TT205				
30	Aebi	Terratrac TT220				
30	Aebi	Terratrac TT240				
30	Aebi	Terratrac TT270				
30	Aebi	Terratrac TT40				
30	Aebi	Terratrac TT50	1.03.005 1.03.010 1.03.005			
30	Aebi	Terratrac TT60	1.03.005 1.03.010 1.03.005			
30	Aebi	Terratrac TT70	1.03.005 1.03.010 1.03.005			
30	Aebi	Terratrac TT75				
30	Aebi	Terratrac TT80	1.03.005 1.03.010 1.03.005			
30	Aebi	TP 47 S				
30	Aebi	TP 48				
30	Aebi	TP 48 P				
30	Aebi	TP 57				
30	Aebi	TP 67				
30	Aebi	TP 97 K				
30	Aebi	TP 98				
AG-Chem						
301	Terra-Gator	2244				
301	Terra-Gator	3244				
301	Terra-Gator	8133				
301	Terra-Gator	8203				
301	Terra-Gator	9205				
ArmaTrac						
3011	ArmaTrac	804 FG				
3011	ArmaTrac	804 T				
BCS						
302	BCS	Valiant 400 RS und AR				
302	BCS	Valiant 500 RS und AR				
302	BCS	Victor 300 AR				
302	BCS	Victor 400 AR				
302	BCS	Vithar 750 AR				
302	BCS	Vithar 850 AR				
302	BCS	Vithar 950 AR				
302	BCS	Vivid 300				
302	BCS	Vivid 400				
302	BCS	Volcan 750 Dualsteer				
302	BCS	Volcan 850 Dualsteer				
302	BCS	Volcan 950 Dualsteer				
Belarus						
32	Belarus	MTS-100	1.01.010 passend für 3.01.300/3.01.310/3.02.080 1.02.005 1.02.010 1.02.015 passend für 3.01.300/3.01.310/3.02.080 1.04.110	2.01.050 passend für 3.01.300 2.02.010 passend für 3.01.300	3.01.300 3.01.310 3.02.080	4.01.010 passend für 3.01.300
32	Belarus	MTS-102 A	1.01.010 passend für 3.01.300/3.01.310/3.02.080 1.02.005 1.02.010 1.02.015 passend für 3.01.300/3.01.310/3.02.080 1.04.110	2.01.050 passend für 3.01.300 2.02.010 passend für 3.01.300	3.01.300 3.01.310 3.02.080	4.01.010 passend für 3.01.300
32	Belarus	MTS-1021.3				

SCHLEPPERREGISTER

HERSTELLER		SCHLEPPERTYP	NICHTSELBSTTÄTIGE & AUTOMATISCHE MODELLE	KUGELPRODUKTE	ANHÄNGE-BÖCKE	PITON-FIX
32	Belarus	MTS-1022.4	1.01.010 1.02.005 1.02.010 1.02.015	2.01.050 2.02.010		4.01.010
32	Belarus	MTS-1025	1.01.010 1.02.005 1.02.010 1.02.015	2.01.050 2.02.010	3.01.300 3.01.310 3.02.080	4.01.010
32	Belarus	MTS-1210	1.01.010 1.02.005 1.02.010 1.02.015	2.01.050 2.02.010	3.01.300 3.01.310 3.02.080	4.01.010
32	Belarus	MTS-1221	1.01.010 1.02.005 1.02.010 1.02.015	2.01.050 2.02.010	3.01.300 3.01.310 3.02.080	4.01.010
32	Belarus	MTS-1221.3				
32	Belarus	MTS-1222	1.01.010 1.02.005 1.02.010 1.02.015	2.01.050 2.02.010		4.01.010
32	Belarus	MTS-1321	1.01.010 1.02.005 1.02.010 1.02.015	2.01.050 2.02.010		4.01.010
32	Belarus	MTS-1523	1.01.010 1.02.005 1.02.010 1.02.015	2.01.050 2.02.010		4.01.010
32	Belarus	MTS-1523.3				
32	Belarus	MTS-220				
32	Belarus	MTS-3023				
32	Belarus	MTS-310				
32	Belarus	MTS-320	1.04.140		3.01.320	
32	Belarus	MTS-3522				
32	Belarus	MTS-422				
32	Belarus	MTS-50	1.01.010 passend für 3.01.300/3.01.310/3.02.080 1.02.005 1.02.010 1.02.015 passend für 3.01.300/3.01.310/3.02.080 1.04.110	2.01.050 passend für 3.01.300 2.02.010 passend für 3.01.300	3.01.300 3.01.310 3.02.080	4.01.010 passend für 3.01.300
32	Belarus	MTS-510E	1.01.010 passend für 3.01.300/3.01.310/3.02.080 1.02.005 1.02.010 1.02.015 passend für 3.01.300/3.01.310/3.02.080 1.04.110	2.01.050 passend für 3.01.300 2.02.010 passend für 3.01.300	3.01.300 3.01.310 3.02.080	4.01.010 passend für 3.01.300
32	Belarus	MTS-512E	1.01.010 passend für 3.01.300/3.01.310/3.02.080 1.02.005 1.02.010 1.02.015 passend für 3.01.300/3.01.310/3.02.080 1.04.110	2.01.050 passend für 3.01.300 2.02.010 passend für 3.01.300	3.01.300 3.01.310 3.02.080	4.01.010 passend für 3.01.300
32	Belarus	MTS-52	1.01.010 passend für 3.01.300/3.01.310/3.02.080 1.02.005 1.02.010 1.02.015 passend für 3.01.300/3.01.310/3.02.080 1.04.110	2.01.050 passend für 3.01.300 2.02.010 passend für 3.01.300	3.01.300 3.01.310 3.02.080	4.01.010 passend für 3.01.300
32	Belarus	MTS-520	1.01.010 passend für 3.01.300/3.01.310/3.02.080 1.02.005 1.02.010 1.02.015 passend für 3.01.300/3.01.310/3.02.080 1.04.110	2.01.050 passend für 3.01.300 2.02.010 passend für 3.01.300	3.01.300 3.01.310 3.02.080	4.01.010 passend für 3.01.300
32	Belarus	MTS-522	1.01.010 passend für 3.01.300/3.01.310/3.02.080 1.02.005 1.02.010 1.02.015 passend für 3.01.300/3.01.310/3.02.080 1.04.110	2.01.050 passend für 3.01.300 2.02.010 passend für 3.01.300	3.01.300 3.01.310 3.02.080	4.01.010 passend für 3.01.300
32	Belarus	MTS-550E	1.01.010 passend für 3.01.300/3.01.310/3.02.080 1.02.005 1.02.010 1.02.015 passend für 3.01.300/3.01.310/3.02.080 1.04.110	2.01.050 passend für 3.01.300 2.02.010 passend für 3.01.300	3.01.300 3.01.310 3.02.080	4.01.010 passend für 3.01.300
32	Belarus	MTS-552E	1.01.010 passend für 3.01.300/3.01.310/3.02.080 1.02.005 1.02.010 1.02.015 passend für 3.01.300/3.01.310/3.02.080 1.04.110	2.01.050 passend für 3.01.300 2.02.010 passend für 3.01.300	3.01.300 3.01.310 3.02.080	4.01.010 passend für 3.01.300
32	Belarus	MTS-570	1.01.010 passend für 3.01.300/3.01.310/3.02.080 1.02.005 1.02.010 1.02.015 passend für 3.01.300/3.01.310/3.02.080 1.04.110	2.01.050 passend für 3.01.300 2.02.010 passend für 3.01.300	3.01.300 3.01.310 3.02.080	4.01.010 passend für 3.01.300
32	Belarus	MTS-570E	1.01.010 passend für 3.01.300/3.01.310/3.02.080 1.02.005 1.02.010 1.02.015 passend für 3.01.300/3.01.310/3.02.080 1.04.110	2.01.050 passend für 3.01.300 2.02.010 passend für 3.01.300	3.01.300 3.01.310 3.02.080	4.01.010 passend für 3.01.300

SCHLEPPERREGISTER

HERSTELLER		SCHLEPPERTYP	NICHTSELBSTTÄTIGE & AUTOMATISCHE MODELLE	KUGELPRODUKTE	ANHÄNGE-BÖCKE	PITON-FIX
32	Belarus	MTS-952 A	1.01.010 passend für 3.01.300/3.01.310/3.02.080 1.02.005 1.02.010 1.02.015 passend für 3.01.300/3.01.310/3.02.080 1.04.110	2.01.050 passend für 3.01.300 2.02.010 passend für 3.01.300	3.01.300 3.01.310 3.02.080	4.01.010 passend für 3.01.300
32	Belarus	MTS-952.3				
	Bobcat					
321	Bobcat	3561	1.01.010 1.02.005 1.02.010 1.02.015	2.01.050 2.02.010	3.01.070	
	Bucher					
33	Bucher	PT 42 RS				
33	Bucher	PT 45 RS				
	Carraro					
34	Carraro	Agriplus 105				
34	Carraro	Agriplus 65				
34	Carraro	Agriplus 75				
34	Carraro	Agriplus 85				
34	Carraro	Agriplus 95				
34	Carraro	SP 4400 HST				
34	Carraro	SRX 10400				
34	Carraro	SRX 6400				
34	Carraro	SRX 8400				
34	Carraro	SRX 9800				
34	Carraro	ST 5500 Vigneto Tritrac				
34	Carraro	ST 7700 Vigneto Tritrac 4x4				
34	Carraro	Supertigre 5400				
34	Carraro	TC 5400				
34	Carraro	TC 6400				
34	Carraro	TC 7400				
34	Carraro	TC 8400				
34	Carraro	TC 9400				
34	Carraro	TGF 10400				
34	Carraro	TGF 7400				
34	Carraro	TGF 9400				
34	Carraro	TGF 9800				
34	Carraro	Tigre 3100				
34	Carraro	Tigre Country 3700				
34	Carraro	Tigre Country 4300				
34	Carraro	Tigre Country 4400				
34	Carraro	Tigretac 5500				
34	Carraro	Tigretac 7700				
34	Carraro	Tigretac 8008				
34	Carraro	Tigrone 5500				
34	Carraro	Tigrone 7700 Tritrac 4x4				
34	Carraro	Tigrone 8008 Tritrac 4x4				
34	Carraro	TRF 7400				
34	Carraro	TRF 8400				
34	Carraro	TRG 10400				
34	Carraro	TRG 9400				
34	Carraro	TRG 9800				
34	Carraro	TRH 9400				
34	Carraro	TRX 10400				
34	Carraro	TRX 6400				
34	Carraro	TRX 7400				

SCHLEPPERREGISTER

	HERSTELLER	SCHLEPPERTYP	NICHTSELBSTTÄTIGE & AUTOMATISCHE MODELLE	KUGELPRODUKTE	ANHÄNGE-BÖCKE	PITON-FIX
34	Carraro	TRX 7800				
34	Carraro	TRX 8400				
34	Carraro	TRX 9400				
34	Carraro	TRX 9800				
34	Carraro	TTR 10400				
34	Carraro	TTR 4400				
34	Carraro	TTR 6400				
34	Carraro	TTR 7400				
34	Carraro	TTR 7800				
34	Carraro	TTR 8400				
34	Carraro	TTR 9400				
34	Carraro	TTR 9800				
	Case-IH					
35	Case-IH	1055 XL (C-Familie)	1.01.010 passend für 3.01.380 1.02.005 1.02.010 1.02.015 passend für 3.01.380 1.02.090 1.02.100 1.04.045	2.01.010 2.01.050 passend für 3.01.380 2.02.010 passend für 3.01.380	3.01.380	4.01.010 passend für 3.01.380
35	Case-IH	1056 XL (C-Familie)	1.01.010 passend für 3.01.380 1.02.005 1.02.010 1.02.015 passend für 3.01.380 1.02.090 1.02.100 1.04.045	2.01.010 2.01.050 passend für 3.01.380 2.02.010 passend für 3.01.380	3.01.380	4.01.010 passend für 3.01.380
35	Case-IH	1255 XL (D-Familie)	1.01.010 passend für 2.04.120/3.01.270 1.02.005 1.02.010 1.02.015 passend für 2.04.120/3.01.270 1.02.080	2.01.050 passend für 2.04.120/3.01.270 2.02.010 passend für 2.04.120/3.01.270 2.04.120	3.01.270	4.01.010 passend für 3.01.270
35	Case-IH	1420	1.03.005 1.03.010			
35	Case-IH	1440	1.03.005 1.03.010			
35	Case-IH	1455 XL (D-Familie)	1.01.010 passend für 2.04.120/3.01.270 1.02.005 1.02.010 1.02.015 passend für 2.04.120/3.01.270 1.02.080	2.01.050 passend für 2.04.120/3.01.270 2.02.010 passend für 2.04.120/3.01.270 2.04.120	3.01.270	4.01.010 passend für 3.01.270
35	Case-IH	1460	1.03.005 1.03.010			
35	Case-IH	1480	1.03.005 1.03.010			
35	Case-IH	1640	1.03.005 1.03.010			
35	Case-IH	1660	1.03.005 1.03.010			
35	Case-IH	1680	1.03.005 1.03.010			
35	Case-IH	2166	1.03.005 1.03.010			
35	Case-IH	2188	1.03.005 1.03.010			
35	Case-IH	2365	1.03.005 1.03.010			
35	Case-IH	2366	1.03.005 1.03.010			
35	Case-IH	2377	1.03.005 1.03.010			
35	Case-IH	2388	1.03.005 1.03.010			
35	Case-IH	321	1.03.005 1.03.010			
35	Case-IH	3210 (MX05)	1.01.010 1.02.005 1.02.010 1.02.015	2.01.050 2.02.010 2.05.140	3.01.170	4.01.010
35	Case-IH	3220 (MX05)	1.01.010 1.02.005 1.02.010 1.02.015	2.01.050 2.02.010 2.05.140	3.01.170	4.01.010
35	Case-IH	3220 A (MX05)	1.01.010 1.02.005 1.02.010 1.02.015	2.01.050 2.02.010 2.05.140	3.01.170	4.01.010
35	Case-IH	323 (A-Familie)	1.04.040 1.02.070	2.01.010		
35	Case-IH	3230 (MX05)	1.01.010 1.02.005 1.02.010 1.02.015	2.01.050 2.02.010 2.05.140	3.01.170	4.01.010
35	Case-IH	3230 A (MX05)	1.01.010 1.02.005 1.02.010 1.02.015	2.01.050 2.02.010 2.05.140	3.01.170	4.01.010

SCHLEPPERREGISTER

HERSTELLER		SCHLEPPERTYP	NICHTSELBSTTÄTIGE & AUTOMATISCHE MODELLE	KUGELPRODUKTE	ANHÄNGE-BÖCKE	PITON-FIX
35	Case-IH	353 (A-Familie)	1.04.040 1.02.070	2.01.010		
35	Case-IH	395				
35	Case-IH	4210 (MX05)	1.01.010 1.02.005 1.02.010 1.02.015	2.01.050 2.02.010 2.05.140	3.01.170	4.01.010
35	Case-IH	4210 A (MX05)	1.01.010 1.02.005 1.02.010 1.02.015	2.01.050 2.02.010 2.05.140	3.01.170	4.01.010
35	Case-IH	4220 A (MX05)	1.01.010 1.02.005 1.02.010 1.02.015	2.01.050 2.02.010 2.05.140	3.01.170	4.01.010
35	Case-IH	423 (A-Familie)	1.04.040 1.02.070	2.01.010		
35	Case-IH	4230 A (MX05)	1.01.010 1.02.005 1.02.010 1.02.015	2.01.050 2.02.010 2.05.140	3.01.170	4.01.010
35	Case-IH	4240 A (MX05)	1.01.010 1.02.005 1.02.010 1.02.015	2.01.050 2.02.010 2.05.140	3.01.170	4.01.010
35	Case-IH	4250 A (MX05)	1.01.010 1.02.005 1.02.010 1.02.015	2.01.050 2.02.010 2.05.140	3.01.170	4.01.010
35	Case-IH	431	1.03.005 1.03.010			
35	Case-IH	433 (A-Familie)	1.04.040 1.02.070	2.01.010		
35	Case-IH	440 (A-Familie)	1.04.040 1.02.070	2.01.010		
35	Case-IH	485 XL				
35	Case-IH	495				
35	Case-IH	5080	1.03.005 1.03.010			
35	Case-IH	5088	1.03.005 1.03.010			
35	Case-IH	525	1.03.005 1.03.010			
35	Case-IH	527	1.03.005 1.03.010			
35	Case-IH	531	1.03.005 1.03.010			
35	Case-IH	533 (A-Familie)	1.04.040 1.02.070	2.01.010		
35	Case-IH	540 (A-Familie)	1.04.040 1.02.070	2.01.010		
35	Case-IH	541	1.03.005 1.03.010			
35	Case-IH	585 XL				
35	Case-IH	595				
35	Case-IH	6088	1.03.005 1.03.010			
35	Case-IH	633 (A-Familie)	1.04.040 1.02.070	2.01.010		
35	Case-IH	640 (A-Familie)	1.04.040 1.02.070	2.01.010		
35	Case-IH	644				
35	Case-IH	685 XL				
35	Case-IH	695				
35	Case-IH	7010	1.03.005 1.03.010			
35	Case-IH	7080	1.03.005 1.03.010			
35	Case-IH	7088	1.03.005 1.03.010			
35	Case-IH	7120	1.03.005 1.03.010			
35	Case-IH	733 (A-Familie)	1.04.040 1.02.070	2.01.010		
35	Case-IH	740 (A-Familie)	1.04.040 1.02.070	2.01.010		
35	Case-IH	743 XL (B-Familie)	1.01.010 passend für 3.01.380 1.02.005 1.02.010 1.02.015 passend für 3.01.380 1.02.090 1.04.010 1.04.020	2.01.010 2.01.050 passend für 3.01.380 2.02.010 passend für 3.01.380	3.01.380	4.01.010 passend für 3.01.380

SCHLEPPERREGISTER

HERSTELLER		SCHLEPPERTYP	NICHTSELBSTTÄTIGE & AUTOMATISCHE MODELLE	KUGELPRODUKTE	ANHÄNGE-BÖCKE	PITON-FIX
35	Case-IH	745 XL (B-Familie)	1.01.010 passend für 3.01.380 1.02.005 1.02.010 1.02.015 passend für 3.01.380 1.02.090 1.04.010 1.04.020	2.01.010 2.01.050 passend für 3.01.380 2.02.010 passend für 3.01.380	3.01.380	4.01.010 passend für 3.01.380
35	Case-IH	795				
35	Case-IH	8010	1.03.005 1.03.010			
35	Case-IH	8120	1.03.005 1.03.010			
35	Case-IH	833 (A-Familie)	1.04.040 1.02.070	2.01.010		
35	Case-IH	840 (A-Familie)	1.04.040 1.02.070	2.01.010		
35	Case-IH	844 XL (B-Familie)	1.01.010 passend für 3.01.380 1.02.005 1.02.010 1.02.015 passend für 3.01.380 1.02.090 1.04.010 1.04.020	2.01.010 2.01.050 passend für 3.01.380 2.02.010 passend für 3.01.380	3.01.380	4.01.010 passend für 3.01.380
35	Case-IH	845 XL (B-Familie)	1.01.010 passend für 3.01.380 1.02.005 1.02.010 1.02.015 passend für 3.01.380 1.02.090 1.04.010 1.04.020	2.01.010 2.01.050 passend für 3.01.380 2.02.010 passend für 3.01.380	3.01.380	4.01.010 passend für 3.01.380
35	Case-IH	856 XL (B-Familie)	1.01.010 passend für 3.01.380 1.02.005 1.02.010 1.02.015 passend für 3.01.380 1.02.090 1.04.010 1.04.020	2.01.010 2.01.050 passend für 3.01.380 2.02.010 passend für 3.01.380	3.01.380	4.01.010 passend für 3.01.380
35	Case-IH	885 XL				
35	Case-IH	895				
35	Case-IH	9120	1.03.005 1.03.010			
35	Case-IH	923	1.03.005 1.03.010			
35	Case-IH	9280 Knicklenker	1.02.050	2.01.040		
35	Case-IH	933	1.03.005 1.03.010			
35	Case-IH	933 (A-Familie)	1.04.040 1.02.070	2.01.010		
35	Case-IH	9370 Knicklenker	1.02.050	2.01.040		
35	Case-IH	940 (A-Familie)	1.04.040 1.02.070	2.01.010		
35	Case-IH	943	1.03.005 1.03.010			
35	Case-IH	953	1.03.005 1.03.010			
35	Case-IH	955 XL (C-Familie)	1.01.010 passend für 3.01.380 1.02.005 1.02.010 1.02.015 passend für 3.01.380 1.02.090 1.02.100 1.04.045	2.01.010 2.01.050 passend für 3.01.380 2.02.010 passend für 3.01.380	3.01.380	4.01.010 passend für 3.01.380
35	Case-IH	956 XL (C-Familie)	1.01.010 passend für 3.01.380 1.02.005 1.02.010 1.02.015 passend für 3.01.380 1.02.090 1.02.100 1.04.045	2.01.010 2.01.050 passend für 3.01.380 2.02.010 passend für 3.01.380	3.01.380	4.01.010 passend für 3.01.380
35	Case-IH	995				
35	Case-IH	Axialflow 2166	1.03.005 1.03.010	2.03.010		
35	Case-IH	Axialflow 2188	1.03.005 1.03.010	2.03.010		
35	Case-IH	C 42	1.01.010 passend zu 2.04.190 / 3.01.400 1.02.005 1.02.010 1.02.015 passend zu 2.04.190 / 3.01.400	2.01.050 passend zu 2.04.190 / 3.01.400 2.02.010 passend zu 2.04.190 / 3.01.400 2.04.190	3.01.400	4.01.010 passend für 3.01.400
35	Case-IH	C 48 Allr.	1.01.010 passend zu 2.04.190 / 3.01.400 1.02.005 1.02.010 1.02.015 passend zu 2.04.190 / 3.01.400	2.01.050 passend zu 2.04.190 / 3.01.400 2.02.010 passend zu 2.04.190 / 3.01.400 2.04.190	3.01.400	4.01.010 passend für 3.01.400
35	Case-IH	C 55 Allr.	1.01.010 passend zu 2.04.190 / 3.01.400 1.02.005 1.02.010 1.02.015 passend zu 2.04.190 / 3.01.400	2.01.050 passend zu 2.04.190 / 3.01.400 2.02.010 passend zu 2.04.190 / 3.01.400 2.04.190	3.01.400	4.01.010 passend für 3.01.400
35	Case-IH	C 64 Allr.	1.01.010 passend zu 2.04.190 / 3.01.400 1.02.005 1.02.010 1.02.015 passend zu 2.04.190 / 3.01.400	2.01.050 passend zu 2.04.190 / 3.01.400 2.02.010 passend zu 2.04.190 / 3.01.400 2.04.190	3.01.400	4.01.010 passend für 3.01.400

SCHLEPPERREGISTER

HERSTELLER		SCHLEPPERTYP	NICHTSELBSTTÄTIGE & AUTOMATISCHE MODELLE	KUGELPRODUKTE	ANHÄNGE-BÖCKE	PITON-FIX
35	Case-IH	CVX 130	1.01.010 passend für 2.04.080/3.01.140 1.02.005 1.02.010 1.02.015 passend für 2.04.080/3.01.140	2.01.050 passend für 2.04.080/3.01.140 2.02.010 passend für 2.04.080/3.01.140 2.04.080	3.01.140	4.01.010 passend für 3.01.140
35	Case-IH	CVX 140	1.01.010 passend für 2.04.080/3.01.140 1.02.005 1.02.010 1.02.015 passend für 2.04.080/3.01.140	2.01.050 passend für 2.04.080/3.01.140 2.02.010 passend für 2.04.080/3.01.140 2.04.080	3.01.140	4.01.010 passend für 3.01.140
35	Case-IH	CVX 150	1.01.010 passend für 2.04.080/3.01.140 1.02.005 1.02.010 1.02.015 passend für 2.04.080/3.01.140	2.01.050 passend für 2.04.080/3.01.140 2.02.010 passend für 2.04.080/3.01.140 2.04.080	3.01.140	4.01.010 passend für 3.01.140
35	Case-IH	CVX 160	1.01.010 passend für 2.04.080/3.01.140 1.02.005 1.02.010 1.02.015 passend für 2.04.080/3.01.140	2.01.050 passend für 2.04.080/3.01.140 2.02.010 passend für 2.04.080/3.01.140 2.04.080	3.01.140	4.01.010 passend für 3.01.140
35	Case-IH	CVX 170	1.01.010 passend für 2.04.080/3.01.140 1.02.005 1.02.010 1.02.015 passend für 2.04.080/3.01.140	2.01.050 passend für 2.04.080/3.01.140 2.02.010 passend für 2.04.080/3.01.140 2.04.080	3.01.140	4.01.010 passend für 3.01.140
35	Case-IH	CVX 175	1.01.010 passend für 2.04.080/3.01.140 1.02.005 1.02.010 1.02.015 passend für 2.04.080/3.01.140	2.01.050 passend für 2.04.080/3.01.140 2.02.010 passend für 2.04.080/3.01.140 2.04.080	3.01.140	4.01.010 passend für 3.01.140
35	Case-IH	CVX 190	1.01.010 passend für 2.04.080/3.01.140 1.02.005 1.02.010 1.02.015 passend für 2.04.080/3.01.140	2.01.050 passend für 2.04.080/3.01.140 2.02.010 passend für 2.04.080/3.01.140 2.04.080	3.01.140	4.01.010 passend für 3.01.140
35	Case-IH	CVX 195	1.01.010 passend für 2.04.080/3.01.140 1.02.005 1.02.010 1.02.015 passend für 2.04.080/3.01.140	2.01.050 passend für 2.04.080/3.01.140 2.02.010 passend für 2.04.080/3.01.140 2.04.080	3.01.140	4.01.010 passend für 3.01.140
35	Case-IH	CX 100 (MX11)	1.01.010 1.02.005 1.02.010 1.02.015	2.01.050 2.02.010 2.05.140	3.01.170	4.01.010
35	Case-IH	CX 50 (MX11)	1.01.010 1.02.005 1.02.010 1.02.015	2.01.050 2.02.010 2.05.140	3.01.170	4.01.010
35	Case-IH	CX 60 (MX11)	1.01.010 1.02.005 1.02.010 1.02.015	2.01.050 2.02.010 2.05.140	3.01.170	4.01.010
35	Case-IH	CX 70 (MX11)	1.01.010 1.02.005 1.02.010 1.02.015	2.01.050 2.02.010 2.05.140	3.01.170	4.01.010
35	Case-IH	CX 80 (MX11)	1.01.010 1.02.005 1.02.010 1.02.015	2.01.050 2.02.010 2.05.140	3.01.170	4.01.010
35	Case-IH	CX 90 (MX11)	1.01.010 1.02.005 1.02.010 1.02.015	2.01.050 2.02.010 2.05.140	3.01.170	4.01.010
35	Case-IH	DANIA 4500	1.03.005 1.03.010			
35	Case-IH	DANIA 7500	1.03.005 1.03.010			
35	Case-IH	E 2120 A				
35	Case-IH	E 2130 A				
35	Case-IH	E 2140 A				
35	Case-IH	E 2150 A				
35	Case-IH	JX 100 U				
35	Case-IH	JX 105 U				
35	Case-IH	JX 1060 C				
35	Case-IH	JX 1060 V				
35	Case-IH	JX 1070 C				
35	Case-IH	JX 1070 N				
35	Case-IH	JX 1070 U				
35	Case-IH	JX 1070 V				
35	Case-IH	JX 1075 C				
35	Case-IH	JX 1075 N				
35	Case-IH	JX 1075 V				
35	Case-IH	JX 1080 U				
35	Case-IH	JX 1090 U				
35	Case-IH	JX 1095 N				
35	Case-IH	JX 1095 V				
35	Case-IH	JX 1100 U				
35	Case-IH	JX 115 U				

SCHLEPPERREGISTER

HERSTELLER		SCHLEPPERTYP	NICHTSELBSTTÄTIGE & AUTOMATISCHE MODELLE	KUGELPRODUKTE	ANHÄNGE-BÖCKE	PITON-FIX
35	Case-IH	JX 60				
35	Case-IH	JX 65				
35	Case-IH	JX 70				
35	Case-IH	JX 70 U				
35	Case-IH	JX 75				
35	Case-IH	JX 75 U				
35	Case-IH	JX 80				
35	Case-IH	JX 80 U				
35	Case-IH	JX 85				
35	Case-IH	JX 85 U				
35	Case-IH	JX 90				
35	Case-IH	JX 90 U				
35	Case-IH	JX 95				
35	Case-IH	JX 95 U				
35	Case-IH	Magnum 225	1.01.010 passend für 3.01.200 1.02.005 1.02.010 1.02.015	2.01.050 passend für 3.01.200 2.02.010 2.04.210 2.05.160	3.01.200	4.01.010 passend für 3.01.200
35	Case-IH	Magnum 250	1.01.010 passend für 3.01.200 1.02.005 1.02.010 1.02.015	2.01.050 passend für 3.01.200 2.02.010 2.04.210 2.05.160	3.01.200	4.01.010 passend für 3.01.200
35	Case-IH	Magnum 280	1.01.010 passend für 3.01.200 1.02.005 1.02.010 1.02.015	2.01.050 passend für 3.01.200 2.02.010 2.04.210 2.05.160	3.01.200	4.01.010 passend für 3.01.200
35	Case-IH	Magnum 310	1.01.010 passend für 3.01.200 1.02.005 1.02.010 1.02.015	2.01.050 passend für 3.01.200 2.02.010 2.04.210 2.05.160	3.01.200	4.01.010 passend für 3.01.200
35	Case-IH	Magnum 335	1.01.010 passend für 3.01.200 1.02.005 1.02.010 1.02.015	2.01.050 passend für 3.01.200 2.02.010 2.04.210 2.05.160	3.01.200	4.01.010 passend für 3.01.200
35	Case-IH	Magnum 7110	1.02.020	2.01.080 2.05.005 2.05.006		
35	Case-IH	Magnum 7120	1.02.020	2.01.080 2.05.005 2.05.006		
35	Case-IH	Magnum 7130	1.02.020	2.01.080 2.05.005 2.05.006		
35	Case-IH	Magnum 7140	1.02.020	2.01.080 2.05.005 2.05.006		
35	Case-IH	Magnum 7150	1.02.020	2.01.080 2.05.005 2.05.006		
35	Case-IH	Magnum 7210 A	1.02.050	2.01.040 2.05.005 2.05.006		
35	Case-IH	Magnum 7220 A	1.02.050	2.01.040 2.05.005 2.05.006		
35	Case-IH	Magnum 7230 A	1.02.050	2.01.040 2.05.005 2.05.006		
35	Case-IH	Magnum 7240 A	1.02.050	2.01.040 2.05.005 2.05.006		
35	Case-IH	Magnum 7250 A	1.02.050	2.01.040 2.05.005 2.05.006		
35	Case-IH	Maxxum 100				
35	Case-IH	Maxxum 110				
35	Case-IH	Maxxum 115				
35	Case-IH	Maxxum 120				
35	Case-IH	Maxxum 125				

SCHLEPPERREGISTER

HERSTELLER		SCHLEPPERTYP	NICHTSELBSTTÄTIGE & AUTOMATISCHE MODELLE	KUGELPRODUKTE	ANHÄNGE-BÖCKE	PITON-FIX
35	Case-IH	Maxxum 130				
35	Case-IH	Maxxum 140				
35	Case-IH	Maxxum 5120 A Plus	1.01.010 passend für 2.04.150/3.01.280 1.02.005 1.02.010 1.02.015 passend für 2.04.150/3.01.280 1.02.090	2.01.010 2.01.050 passend für 2.04.150/3.01.280/3.02.070 2.02.010 passend für 2.04.150/3.01.280/3.02.070 2.04.150 2.05.190	3.01.280 3.02.070	4.01.010 passend für 3.01.280
35	Case-IH	Maxxum 5130 II A Plus	1.01.010 passend für 2.04.150/3.01.280 1.02.005 1.02.010 1.02.015 passend für 2.04.150/3.01.280 1.02.090	2.01.010 2.01.050 passend für 2.04.150/3.01.280/3.02.070 2.02.010 passend für 2.04.150/3.01.280/3.02.070 2.04.150 2.05.190	3.01.280 3.02.070	4.01.010 passend für 3.01.280
35	Case-IH	Maxxum 5140 A Plus	1.01.010 passend für 2.04.150/3.01.280 1.02.005 1.02.010 1.02.015 passend für 2.04.150/3.01.280 1.02.090	2.01.010 2.01.050 passend für 2.04.150/3.01.280/3.02.070 2.02.010 passend für 2.04.150/3.01.280/3.02.070 2.04.150 2.05.190	3.01.280 3.02.070	4.01.010 passend für 3.01.280
35	Case-IH	Maxxum 5150 A Plus	1.01.010 passend für 2.04.150/3.01.280 1.02.005 1.02.010 1.02.015 passend für 2.04.150/3.01.280 1.02.090	2.01.010 2.01.050 passend für 2.04.150/3.01.280/3.02.070 2.02.010 passend für 2.04.150/3.01.280/3.02.070 2.04.150 2.05.190	3.01.280 3.02.070	4.01.010 passend für 3.01.280
35	Case-IH	Maxxum 5220	1.01.010 passend für 2.04.150/3.01.280 1.02.005 1.02.010 1.02.015 passend für 2.04.150/3.01.280 1.02.090	2.01.010 2.01.050 passend für 2.04.150/3.01.280/3.02.070 2.02.010 passend für 2.04.150/3.01.280/3.02.070 2.04.150 2.05.190	3.01.280 3.02.070	4.01.010 passend für 3.01.280
35	Case-IH	Maxxum 5230	1.01.010 passend für 2.04.150/3.01.280 1.02.005 1.02.010 1.02.015 passend für 2.04.150/3.01.280 1.02.090	2.01.010 2.01.050 passend für 2.04.150/3.01.280/3.02.070 2.02.010 passend für 2.04.150/3.01.280/3.02.070 2.04.150 2.05.190	3.01.280 3.02.070	4.01.010 passend für 3.01.280
35	Case-IH	Maxxum 5240	1.01.010 passend für 2.04.150/3.01.280 1.02.005 1.02.010 1.02.015 passend für 2.04.150/3.01.280 1.02.090	2.01.010 2.01.050 passend für 2.04.150/3.01.280/3.02.070 2.02.010 passend für 2.04.150/3.01.280/3.02.070 2.04.150 2.05.190	3.01.280 3.02.070	4.01.010 passend für 3.01.280
35	Case-IH	Maxxum 5250	1.01.010 passend für 2.04.150/3.01.280 1.02.005 1.02.010 1.02.015 passend für 2.04.150/3.01.280 1.02.090	2.01.010 2.01.050 passend für 2.04.150/3.01.280/3.02.070 2.02.010 passend für 2.04.150/3.01.280/3.02.070 2.04.150 2.05.190	3.01.280 3.02.070	4.01.010 passend für 3.01.280
35	Case-IH	MX 100 (MX30-1)	1.01.010 1.02.005 1.02.010 1.02.015	2.01.050 2.02.010 2.04.150 2.05.190	3.01.280 3.02.070	4.01.010
35	Case-IH	MX 100 C (MX12)	1.01.010 1.02.005 1.02.010 1.02.015	2.01.050 2.02.010 2.04.150 2.05.190	3.01.280 3.02.070	4.01.010
35	Case-IH	MX 110 (MX30-1)	1.01.010 1.02.005 1.02.010 1.02.015	2.01.050 2.02.010 2.04.150 2.05.190	3.01.280 3.02.070	4.01.010
35	Case-IH	MX 120 (MX30-1)	1.01.010 1.02.005 1.02.010 1.02.015	2.01.050 2.02.010 2.04.150 2.05.190	3.01.280 3.02.070	4.01.010
35	Case-IH	MX 135 (MX30-1)	1.01.010 1.02.005 1.02.010 1.02.015	2.01.050 2.02.010 2.04.150 2.05.190	3.01.280 3.02.070	4.01.010
35	Case-IH	MX 140 (MX30-1)	1.01.010 1.02.005 1.02.010 1.02.015	2.01.050 2.02.010 2.04.150 2.05.190	3.01.280 3.02.070	4.01.010

SCHLEPPERREGISTER

HERSTELLER		SCHLEPERTYP	NICHTSELBSTTÄTIGE & AUTOMATISCHE MODELLE	KUGELPRODUKTE	ANHÄNGE-BÖCKE	PITON-FIX
35	Case-IH	MX 150 (MX30-2)	1.01.010 1.02.005 1.02.010 1.02.015	2.01.050 2.02.010 2.04.160 2.05.150	3.01.180	4.01.010
35	Case-IH	MX 170 (MX30-2)	1.01.010 1.02.005 1.02.010 1.02.015	2.01.050 2.02.010 2.04.160 2.05.150	3.01.180	4.01.010
35	Case-IH	MX 210	1.01.010 passend für 3.01.200 1.02.005 1.02.010 1.02.015	2.01.050 passend für 3.01.200 2.02.010 2.04.210 2.05.160	3.01.200	4.01.010 passend für 3.01.200
35	Case-IH	MX 230	1.01.010 passend für 3.01.200 1.02.005 1.02.010 1.02.015	2.01.050 passend für 3.01.200 2.02.010 2.04.210 2.05.160	3.01.200	4.01.010 passend für 3.01.200
35	Case-IH	MX 255	1.01.010 passend für 3.01.200 1.02.005 1.02.010 1.02.015	2.01.050 passend für 3.01.200 2.02.010 2.04.210 2.05.160	3.01.200	4.01.010 passend für 3.01.200
35	Case-IH	MX 270	1.01.010 passend für 3.01.200 1.02.005 1.02.010 1.02.015	2.01.050 passend für 3.01.200 2.02.010 2.04.210 2.05.160	3.01.200	4.01.010 passend für 3.01.200
35	Case-IH	MX 285	1.01.010 passend für 3.01.200 1.02.005 1.02.010 1.02.015	2.01.050 passend für 3.01.200 2.02.010 2.04.210 2.05.160	3.01.200	4.01.010 passend für 3.01.200
35	Case-IH	MX 310	1.01.010 passend für 3.01.200 1.02.005 1.02.010 1.02.015	2.01.050 passend für 3.01.200 2.02.010 2.04.210 2.05.160	3.01.200	4.01.010 passend für 3.01.200
35	Case-IH	MX 80 C (MX12)	1.01.010 1.02.005 1.02.010 1.02.015	2.01.050 2.02.010 2.04.150 2.05.190	3.01.280 3.02.070	4.01.010
35	Case-IH	MX 90 C (MX12)	1.01.010 1.02.005 1.02.010 1.02.015	2.01.050 2.02.010 2.04.150 2.05.190	3.01.280 3.02.070	4.01.010
35	Case-IH	MX Magnum 180 (MU)	1.01.010 passend für 3.01.200 1.02.005 1.02.010 1.02.015	2.01.050 passend für 3.01.200 2.02.010 2.04.210 2.05.160	3.01.200	4.01.010 passend für 3.01.200
35	Case-IH	MX Magnum 200 (MU)	1.01.010 passend für 3.01.200 1.02.005 1.02.010 1.02.015	2.01.050 passend für 3.01.200 2.02.010 2.04.210 2.05.160	3.01.200	4.01.010 passend für 3.01.200
35	Case-IH	MX Magnum 220 (MU)	1.01.010 passend für 3.01.200 1.02.005 1.02.010 1.02.015	2.01.050 passend für 3.01.200 2.02.010 2.04.210 2.05.160	3.01.200	4.01.010 passend für 3.01.200
35	Case-IH	MX Magnum 240 (MU)	1.01.010 passend für 3.01.200 1.02.005 1.02.010 1.02.015	2.01.050 passend für 3.01.200 2.02.010 2.04.210 2.05.160	3.01.200	4.01.010 passend für 3.01.200
35	Case-IH	MX Magnum 270 (MU)	1.01.010 passend für 3.01.200 1.02.005 1.02.010 1.02.015	2.01.050 passend für 3.01.200 2.02.010 2.04.210 2.05.160	3.01.200	4.01.010 passend für 3.01.200
35	Case-IH	MXM 120	1.01.010 passend für 2.04.090/3.01.210 1.02.005 1.02.010 1.02.015 passend für 2.04.090/3.01.210	2.01.050 passend für 2.04.090/3.01.210 2.02.010 passend für 2.04.090/3.01.210 2.04.090 2.05.090	3.01.210	4.01.010 passend 3.01.210
35	Case-IH	MXM 130	1.01.010 passend für 2.04.090/3.01.210 1.02.005 1.02.010 1.02.015 passend für 2.04.090/3.01.210	2.01.050 passend für 2.04.090/3.01.210 2.02.010 passend für 2.04.090/3.01.210 2.04.090 2.05.090	3.01.210	4.01.010 passend 3.01.210
35	Case-IH	MXM 140	1.01.010 passend für 2.04.090/3.01.210 1.02.005 1.02.010 1.02.015 passend für 2.04.090/3.01.210	2.01.050 passend für 2.04.090/3.01.210 2.02.010 passend für 2.04.090/3.01.210 2.04.090 2.05.090	3.01.210	4.01.010 passend 3.01.210
35	Case-IH	MXM 155	1.01.010 passend für 2.04.090/3.01.210 1.02.005 1.02.010 1.02.015 passend für 2.04.090/3.01.210	2.01.050 passend für 2.04.090/3.01.210 2.02.010 passend für 2.04.090/3.01.210 2.04.090 2.05.090	3.01.210	4.01.010 passend 3.01.210
35	Case-IH	MXM 175	1.01.010 passend für 2.04.090/3.01.210 1.02.005 1.02.010 1.02.015 passend für 2.04.090/3.01.210	2.01.050 passend für 2.04.090/3.01.210 2.02.010 passend für 2.04.090/3.01.210 2.04.090	3.01.210	4.01.010 passend 3.01.210
35	Case-IH	MXM 190	1.01.010 passend für 2.04.090/3.01.210 1.02.005 1.02.010 1.02.015 passend für 2.04.090/3.01.210	2.01.050 passend für 2.04.090/3.01.210 2.02.010 passend für 2.04.090/3.01.210 2.04.090	3.01.210	4.01.010 passend 3.01.210

SCHLEPPERREGISTER

HERSTELLER		SCHLEPPERTYP	NICHTSELBSTTÄTIGE & AUTOMATISCHE MODELLE	KUGELPRODUKTE	ANHÄNGE-BÖCKE	PITON-FIX
35	Case-IH	MXU 100				
35	Case-IH	MXU 110				
35	Case-IH	MXU 115				
35	Case-IH	MXU 125				
35	Case-IH	MXU 135				
35	Case-IH	PJN 55				
35	Case-IH	PJN 65				
35	Case-IH	PJN 75				
35	Case-IH	PJV 55				
35	Case-IH	PJV 65				
35	Case-IH	PJV 75				
35	Case-IH	Puma 125	1.01.010 passend für 2.04.090/3.01.210 1.02.005 1.02.010 1.02.015 passend für 2.04.090/3.01.210	2.01.050 passend für 2.04.090/3.01.210 2.02.010 passend für 2.04.090/3.01.210 2.04.090 2.05.090	3.01.210	4.01.010 passend 3.01.210
35	Case-IH	Puma 140	1.01.010 passend für 2.04.090/3.01.210 1.02.005 1.02.010 1.02.015 passend für 2.04.090/3.01.210	2.01.050 passend für 2.04.090/3.01.210 2.02.010 passend für 2.04.090/3.01.210 2.04.090 2.05.090	3.01.210	4.01.010 passend 3.01.210
35	Case-IH	Puma 155	1.01.010 passend für 2.04.090/3.01.210 1.02.005 1.02.010 1.02.015 passend für 2.04.090/3.01.210	2.01.050 passend für 2.04.090/3.01.210 2.02.010 passend für 2.04.090/3.01.210 2.04.090 2.05.090	3.01.210	4.01.010 passend 3.01.210
35	Case-IH	Puma 165	1.01.010 passend für 2.04.090/3.01.210 1.02.005 1.02.010 1.02.015 passend für 2.04.090/3.01.210	2.01.050 passend für 2.04.090/3.01.210 2.02.010 passend für 2.04.090/3.01.210 2.04.090 2.05.090	3.01.210	4.01.010 passend 3.01.210
35	Case-IH	Puma 165 CVX	1.01.010 passend für 2.04.090/3.01.210 1.02.005 1.02.010 1.02.015 passend für 2.04.090/3.01.210	2.01.050 passend für 2.04.090/3.01.210 2.02.010 passend für 2.04.090/3.01.210 2.04.090 2.05.090	3.01.210	4.01.010 passend 3.01.210
35	Case-IH	Puma 180	1.01.010 passend für 2.04.090/3.01.210 1.02.005 1.02.010 1.02.015 passend für 2.04.090/3.01.210	2.01.050 passend für 2.04.090/3.01.210 2.02.010 passend für 2.04.090/3.01.210 2.04.090 2.05.090	3.01.210	4.01.010 passend 3.01.210
35	Case-IH	Puma 180 CVX	1.01.010 passend für 2.04.090/3.01.210 1.02.005 1.02.010 1.02.015 passend für 2.04.090/3.01.210	2.01.050 passend für 2.04.090/3.01.210 2.02.010 passend für 2.04.090/3.01.210 2.04.090 2.05.090	3.01.210	4.01.010 passend 3.01.210
35	Case-IH	Puma 195	1.01.010 passend für 2.04.090/3.01.210 1.02.005 1.02.010 1.02.015 passend für 2.04.090/3.01.210	2.01.050 passend für 2.04.090/3.01.210 2.02.010 passend für 2.04.090/3.01.210 2.04.090	3.01.210	4.01.010 passend 3.01.210
35	Case-IH	Puma 195 CVX	1.01.010 passend für 2.04.090/3.01.210 1.02.005 1.02.010 1.02.015 passend für 2.04.090/3.01.210	2.01.050 passend für 2.04.090/3.01.210 2.02.010 passend für 2.04.090/3.01.210 2.04.090 2.05.090	3.01.210	4.01.010 passend 3.01.210
35	Case-IH	Puma 210	1.01.010 passend für 2.04.090/3.01.210 1.02.005 1.02.010 1.02.015 passend für 2.04.090/3.01.210	2.01.050 passend für 2.04.090/3.01.210 2.02.010 passend für 2.04.090/3.01.210 2.04.090 2.05.090	3.01.210	4.01.010 passend 3.01.210
35	Case-IH	Puma 210 CVX	1.01.010 passend für 2.04.090/3.01.210 1.02.005 1.02.010 1.02.015 passend für 2.04.090/3.01.210	2.01.050 passend für 2.04.090/3.01.210 2.02.010 passend für 2.04.090/3.01.210 2.04.090 2.05.090	3.01.210	4.01.010 passend 3.01.210
35	Case-IH	Puma 225 CVX	1.01.010 passend für 2.04.090/3.01.210 1.02.005 1.02.010 1.02.015 passend für 2.04.090/3.01.210	2.01.050 passend für 2.04.090/3.01.210 2.02.010 passend für 2.04.090/3.01.210 2.04.090 2.05.090	3.01.210	4.01.010 passend 3.01.210
35	Case-IH	Quadtrac 385				
35	Case-IH	Quadtrac 435				
35	Case-IH	Quadtrac 485				
35	Case-IH	Quadtrac 535				
35	Case-IH	Quantum 65 C				
35	Case-IH	Quantum 65 V				
35	Case-IH	Quantum 75 C				
35	Case-IH	Quantum 75 N				
35	Case-IH	Quantum 75 V				
35	Case-IH	Quantum 85 N				

SCHLEPPERREGISTER

HERSTELLER		SCHLEPERTYP	NICHTSELBSTTÄTIGE & AUTOMATISCHE MODELLE	KUGELPRODUKTE	ANHÄNGE-BÖCKE	PITON-FIX
35	Case-IH	Quantum 85 V				
35	Case-IH	Quantum 95 N				
35	Case-IH	Quantum 95 V				
35	Case-IH	Spartan 90				
35	Case-IH	Spartan 95				
35	Case-IH	Steiger 385				
35	Case-IH	Steiger 435				
35	Case-IH	Steiger 485				
35	Case-IH	Steiger 535				
35	Case-IH	STX 275		2.05.170		
35	Case-IH	STX 325		2.05.170		
35	Case-IH	STX 375		2.05.170		
35	Case-IH	STX 380		2.05.165 2.05.166		
35	Case-IH	STX 385		2.05.170		
35	Case-IH	STX 425		2.05.170		
35	Case-IH	STX 440		2.05.165 2.05.166		
35	Case-IH	STX 450		2.05.165 2.05.166		
35	Case-IH	STX 480		2.05.165 2.05.166		
35	Case-IH	STX 485		2.05.170		
35	Case-IH	STX 500		2.05.165 2.05.166		
35	Case-IH	STX 530		2.05.165 2.05.166		
35	Case-IH	STX 535		2.05.170		
35	Case-IH	TX 130-45				
35	Case-IH	V 2120 A				
35	Case-IH	V 2130 A				
35	Case-IH	V 2140 A				
	Caterpillar					
36	Caterpillar	Cat 35				
36	Caterpillar	Cat Challenger 45				
36	Caterpillar	Cat Challenger 65 C				
36	Caterpillar	Cat Challenger 75 C				
36	Caterpillar	TH 405				
36	Caterpillar	TH 406				
36	Caterpillar	TH 414				
	Agco-Challenger					
361	Agco-Challenger	MT 525 B				
361	Agco-Challenger	MT 535 B				
361	Agco-Challenger	MT 545 B				
361	Agco-Challenger	MT 555 B				
361	Agco-Challenger	MT 565 B				
361	Agco-Challenger	MT 575 B				
361	Agco-Challenger	MT 765 C	1.01.010 passend für 3.01.410 1.02.005 1.02.010 1.02.015 passend für 3.01.410	2.01.050 passend für 3.01.410 2.02.010 passend für 3.01.410 2.05.230	3.01.410	4.01.010 passend für 3.01.410
361	Agco-Challenger	MT 835 C		2.05.240 2.05.245		
361	Agco-Challenger	MT 845B		2.05.240 2.05.245		
361	Agco-Challenger	MT 855B		2.05.240 2.05.245		
361	Agco-Challenger	MT 865B		2.05.240 2.05.245		

SCHLEPPERREGISTER

HERSTELLER		SCHLEPPERTYP	NICHTSELBSTTÄTIGE & AUTOMATISCHE MODELLE	KUGELPRODUKTE	ANHÄNGE-BÖCKE	PITON-FIX
361	Agco-Challenger	MT 875B		2.05.240 2.05.245		
361	Agco-Challenger	MT 875C		2.05.240 2.05.245		
361	Agco-Challenger	MT 945		2.05.240 2.05.245		
361	Agco-Challenger	MT 955		2.05.240 2.05.245		
361	Agco-Challenger	MT 965		2.05.240 2.05.245		
361	Agco-Challenger	MT 975		2.05.240 2.05.245		
	Claas-Caterpillar					
37	Claas Caterpillar	Challenger 35				
37	Claas Caterpillar	Challenger 45				
37	Claas Caterpillar	Challenger 55				
37	Claas Caterpillar	MT 735	1.01.010 passend für 3.01.410 1.02.005 1.02.010 1.02.015 passend für 3.01.410	2.01.050 passend für 3.01.410 2.02.010 passend für 3.01.410 2.05.230	3.01.410	4.01.010 passend für 3.01.410
37	Claas Caterpillar	MT 745	1.01.010 passend für 3.01.410 1.02.005 1.02.010 1.02.015 passend für 3.01.410	2.01.050 passend für 3.01.410 2.02.010 passend für 3.01.410 2.05.230	3.01.410	4.01.010 passend für 3.01.410
37	Claas Caterpillar	MT 755 B	1.01.010 passend für 3.01.410 1.02.005 1.02.010 1.02.015 passend für 3.01.410	2.01.050 passend für 3.01.410 2.02.010 passend für 3.01.410 2.05.230	3.01.410	4.01.010 passend für 3.01.410
37	Claas Caterpillar	MT 765 B	1.01.010 passend für 3.01.410 1.02.005 1.02.010 1.02.015 passend für 3.01.410	2.01.050 passend für 3.01.410 2.02.010 passend für 3.01.410 2.05.230	3.01.410	4.01.010 passend für 3.01.410
37	Claas Caterpillar	Challenger 65 E		2.05.250 2.05.260		
37	Claas Caterpillar	Challenger 75 E		2.05.250 2.05.260		
37	Claas Caterpillar	Challenger 85 E		2.05.250 2.05.260		
37	Claas Caterpillar	Challenger 95 E		2.05.250 2.05.260		
	Claas					
38	Claas	Ares 540	1.01.010 1.02.005 1.02.010 1.02.015	2.01.050 2.02.010 2.04.020 2.05.080	3.01.040 3.02.020	4.01.010
38	Claas	Ares 546	1.01.010 1.02.005 1.02.010 1.02.015	2.01.050 2.02.010 2.04.020 2.05.080	3.01.040 3.02.020	4.01.010
38	Claas	Ares 547	1.01.010 1.02.005 1.02.010 1.02.015	2.01.050 2.02.010 2.04.020 2.05.080	3.01.040 3.02.020	4.01.010
38	Claas	Ares 550	1.01.010 1.02.005 1.02.010 1.02.015	2.01.050 2.02.010 2.04.020 2.05.080	3.01.040 3.02.020	4.01.010
38	Claas	Ares 556	1.01.010 1.02.005 1.02.010 1.02.015	2.01.050 2.02.010 2.04.020 2.05.080	3.01.040 3.02.020	4.01.010
38	Claas	Ares 557	1.01.010 1.02.005 1.02.010 1.02.015	2.01.050 2.02.010 2.04.020 2.05.080	3.01.040 3.02.020	4.01.010
38	Claas	Ares 566	1.01.010 1.02.005 1.02.010 1.02.015	2.01.050 2.02.010 2.04.020 2.05.080	3.01.040 3.02.020	4.01.010
38	Claas	Ares 567 ATZ	1.01.010 1.02.005 1.02.010 1.02.015	2.01.050 2.02.010 2.04.020 2.05.080	3.01.040 3.02.020	4.01.010
38	Claas	Ares 577	1.01.010 1.02.005 1.02.010 1.02.015	2.01.050 2.02.010 2.04.020 2.05.080	3.01.040 3.02.020	4.01.010

SCHLEPPERREGISTER

HERSTELLER		SCHLEPPERTYP	NICHTSELBSTTÄTIGE & AUTOMATISCHE MODELLE	KUGELPRODUKTE	ANHÄNGE-BÖCKE	PITON-FIX
38	Claas	Ares 577 ATZ	1.01.010 1.02.005 1.02.010 1.02.015	2.01.050 2.02.010 2.04.020 2.05.080	3.01.040 3.02.020	4.01.010
38	Claas	Ares 610	1.01.010 1.02.005 1.02.010 1.02.015	2.01.050 2.02.010 2.04.020 2.05.080	3.01.040 3.02.020	4.01.010
38	Claas	Ares 616	1.01.010 1.02.005 1.02.010 1.02.015	2.01.050 2.02.010 2.04.020 2.05.080	3.01.040 3.02.020	4.01.010
38	Claas	Ares 617	1.01.010 1.02.005 1.02.010 1.02.015	2.01.050 2.02.010 2.04.020 2.05.080	3.01.040 3.02.020	4.01.010
38	Claas	Ares 620	1.01.010 1.02.005 1.02.010 1.02.015	2.01.050 2.02.010 2.04.020 2.05.080	3.01.040 3.02.020	4.01.010
38	Claas	Ares 630	1.01.010 1.02.005 1.02.010 1.02.015	2.01.050 2.02.010 2.04.020 2.05.080	3.01.040 3.02.020	4.01.010
38	Claas	Ares 640	1.01.010 1.02.005 1.02.010 1.02.015	2.01.050 2.02.010 2.04.020 2.05.080	3.01.040 3.02.020	4.01.010
38	Claas	Ares 656	1.01.010 1.02.005 1.02.010 1.02.015	2.01.050 2.02.010 2.04.020 2.05.080	3.01.040 3.02.020	4.01.010
38	Claas	Ares 657	1.01.010 1.02.005 1.02.010 1.02.015	2.01.050 2.02.010 2.04.020 2.05.080	3.01.040 3.02.020	4.01.010
38	Claas	Ares 657 ATZ	1.01.010 1.02.005 1.02.010 1.02.015	2.01.050 2.02.010 2.04.020 2.05.080	3.01.040 3.02.020	4.01.010
38	Claas	Ares 696 RZ	1.01.010 1.02.005 1.02.010 1.02.015	2.01.050 2.02.010 2.04.020 2.05.080	3.01.040 3.02.020	4.01.010
38	Claas	Ares 697	1.01.010 1.02.005 1.02.010 1.02.015	2.01.050 2.02.010 2.04.020 2.05.080	3.01.040 3.02.020	4.01.010
38	Claas	Ares 697 ATZ	1.01.010 1.02.005 1.02.010 1.02.015	2.01.050 2.02.010 2.04.020 2.05.080	3.01.040 3.02.020	4.01.010
38	Claas	Ares 710	1.01.010 passend für 3.01.260/3.02.060/2.04.110 1.02.005 1.02.010 1.02.015 passend für 3.01.260/3.02.060/2.04.110	2.01.050 passend für 3.01.260/3.02.060/2.04.110 2.02.010 passend für 3.01.260/3.02.060/2.04.110 2.04.110 2.05.180 passend für 3.01.260	3.01.260 3.02.060	4.01.010 passend für 3.01.260
38	Claas	Ares 720	1.01.010 passend für 3.01.260/3.02.060/2.04.110 1.02.005 1.02.010 1.02.015 passend für 3.01.260/3.02.060/2.04.110	2.01.050 passend für 3.01.260/3.02.060/2.04.110 2.02.010 passend für 3.01.260/3.02.060/2.04.110 2.04.110 2.05.180 passend für 3.01.260	3.01.260 3.02.060	4.01.010 passend für 3.01.260
38	Claas	Ares 816	1.01.010 1.02.005 1.02.010 1.02.015	2.01.050 2.02.010 2.04.030 2.05.020 2.05.030	3.01.050	4.01.010
38	Claas	Ares 826	1.01.010 1.02.005 1.02.010 1.02.015	2.01.050 2.02.010 2.04.030 2.05.020 2.05.030	3.01.050	4.01.010
38	Claas	Ares 836	1.01.010 1.02.005 1.02.010 1.02.015	2.01.050 2.02.010 2.04.030 2.05.020 2.05.030	3.01.050	4.01.010

SCHLEPPERREGISTER

HERSTELLER		SCHLEPPERTYP	NICHTSELBSTTÄTIGE & AUTOMATISCHE MODELLE	KUGELPRODUKTE	ANHÄNGE-BÖCKE	PITON-FIX
38	Claas	Arion 410	1.01.010 1.02.005 1.02.010 1.02.015	2.01.050 2.02.010 2.04.020	3.01.040 3.02.020	4.01.010
38	Claas	Arion 420	1.01.010 1.02.005 1.02.010 1.02.015	2.01.050 2.02.010 2.04.020	3.01.040 3.02.020	4.01.010
38	Claas	Arion 430	1.01.010 1.02.005 1.02.010 1.02.015	2.01.050 2.02.010 2.04.020	3.01.040 3.02.020	4.01.010
38	Claas	Arion 510	1.01.010 1.02.005 1.02.010 1.02.015	2.01.050 2.02.010 2.04.020 2.05.080 2.05.280 2.05.290	3.01.040 3.02.020	4.01.010
38	Claas	Arion 520	1.01.010 1.02.005 1.02.010 1.02.015	2.01.050 2.02.010 2.04.020 2.05.080 2.05.280 2.05.290	3.01.040 3.02.020	4.01.010
38	Claas	Arion 530	1.01.010 1.02.005 1.02.010 1.02.015	2.01.050 2.02.010 2.04.020 2.05.080 2.05.280 2.05.290	3.01.040 3.02.020	4.01.010
38	Claas	Arion 540	1.01.010 1.02.005 1.02.010 1.02.015	2.01.050 2.02.010 2.04.020 2.05.080 2.05.280 2.05.290	3.01.040 3.02.020	4.01.010
38	Claas	Arion 610	1.01.010 1.02.005 1.02.010 1.02.015	2.01.050 2.02.010 2.04.020 2.05.080 2.05.280 2.05.290	3.01.040 3.02.020	4.01.010
38	Claas	Arion 620	1.01.010 1.02.005 1.02.010 1.02.015	2.01.050 2.02.010 2.04.020 2.05.080 2.05.280 2.05.290	3.01.040 3.02.020	4.01.010
38	Claas	Arion 620 C	1.01.010 1.02.005 1.02.010 1.02.015	2.01.050 2.02.010 2.04.020 2.05.080 2.05.280 2.05.290	3.01.040 3.02.020	4.01.010
38	Claas	Arion 630	1.01.010 1.02.005 1.02.010 1.02.015	2.01.050 2.02.010 2.04.020 2.05.080 2.05.280 2.05.290	3.01.040 3.02.020	4.01.010
38	Claas	Arion 630 C	1.01.010 1.02.005 1.02.010 1.02.015	2.01.050 2.02.010 2.04.020 2.05.080 2.05.280 2.05.290	3.01.040 3.02.020	4.01.010
38	Claas	Arion 640	1.01.010 1.02.005 1.02.010 1.02.015	2.01.050 2.02.010 2.04.020 2.05.080 2.05.280 2.05.290	3.01.040 3.02.020	4.01.010
38	Claas	Arion 640 C	1.01.010 1.02.005 1.02.010 1.02.015	2.01.050 2.02.010 2.04.020 2.05.080 2.05.280 2.05.290	3.01.040 3.02.020	4.01.010
38	Claas	Atlas 915	1.01.010 1.02.005 1.02.010 1.02.015	2.01.050 2.02.010 2.04.010 2.05.010	3.01.020	4.01.010

SCHLEPPERREGISTER

HERSTELLER		SCHLEPPERTYP	NICHTSELBSTTÄTIGE & AUTOMATISCHE MODELLE	KUGELPRODUKTE	ANHÄNGE-BÖCKE	PITON-FIX
38	Claas	Atlas 925	1.01.010 1.02.005 1.02.010 1.02.015	2.01.050 2.02.010 2.04.010 2.05.010	3.01.020	4.01.010
38	Claas	Atlas 926	1.01.010 1.02.005 1.02.010 1.02.015	2.01.050 2.02.010 2.04.010 2.05.010	3.01.020	4.01.010
38	Claas	Atlas 935	1.01.010 1.02.005 1.02.010 1.02.015	2.01.050 2.02.010 2.04.010 2.05.010	3.01.020	4.01.010
38	Claas	Atlas 936	1.01.010 1.02.005 1.02.010 1.02.015	2.01.050 2.02.010 2.04.010 2.05.010	3.01.020	4.01.010
38	Claas	Atlas 946	1.01.010 1.02.005 1.02.010 1.02.015	2.01.050 2.02.010 2.04.010 2.05.010	3.01.020	4.01.010
38	Claas	Avero 240	1.03.005 1.03.010			
38	Claas	Axion 810	1.01.010 1.02.005 1.02.010 1.02.015	2.01.050 2.02.010 2.04.030 2.05.020 2.05.030	3.01.050	4.01.010
38	Claas	Axion 820	1.01.010 1.02.005 1.02.010 1.02.015	2.01.050 2.02.010 2.04.030 2.05.020 2.05.030	3.01.050	4.01.010
38	Claas	Axion 830	1.01.010 1.02.005 1.02.010 1.02.015	2.01.050 2.02.010 2.04.030 2.05.020 2.05.030	3.01.050	4.01.010
38	Claas	Axion 840	1.01.010 1.02.005 1.02.010 1.02.015	2.01.050 2.02.010 2.04.030 2.05.020 2.05.030	3.01.050	4.01.010
38	Claas	Axion 840 Variactiv	1.01.010 1.02.005 1.02.010 1.02.015	2.01.050 2.02.010 2.04.030 2.05.020 2.05.030	3.01.050	4.01.010
38	Claas	Axion 850	1.01.010 1.02.005 1.02.010 1.02.015	2.01.050 2.02.010 2.04.030 2.05.020 2.05.030	3.01.050	4.01.010
38	Claas	Axos 310	1.01.010 1.02.005 1.02.010 1.02.015	2.01.050 2.02.010		4.01.010
38	Claas	Axos 320	1.01.010 1.02.005 1.02.010 1.02.015	2.01.050 2.02.010		4.01.010
38	Claas	Axos 330	1.01.010 1.02.005 1.02.010 1.02.015	2.01.050 2.02.010		4.01.010
38	Claas	Axos 340	1.01.010 1.02.005 1.02.010 1.02.015	2.01.050 2.02.010		4.01.010
38	Claas	Celtis 426	1.01.010 1.02.005 1.02.010 1.02.015	2.01.050 2.02.010	3.01.230 3.02.050	4.01.010
38	Claas	Celtis 436	1.01.010 1.02.005 1.02.010 1.02.015	2.01.050 2.02.010	3.01.230 3.02.050	4.01.010
38	Claas	Celtis 446	1.01.010 1.02.005 1.02.010 1.02.015	2.01.050 2.02.010	3.01.230 3.02.050	4.01.010
38	Claas	Celtis 456	1.01.010 1.02.005 1.02.010 1.02.015	2.01.050 2.02.010	3.01.230 3.02.050	4.01.010
38	Claas	Dionis 120				
38	Claas	Dionis 130				
38	Claas	Dionis 140				
38	Claas	Dominator 108	1.03.005 1.03.010			
38	Claas	Dominator 130	1.03.005 1.03.010			
38	Claas	Dominator 150	1.03.005 1.03.010			
38	Claas	Dominator 68	1.03.005 1.03.010			

SCHLEPPERREGISTER

HERSTELLER		SCHLEPPERTYP	NICHTSELBSTTÄTIGE & AUTOMATISCHE MODELLE	KUGELPRODUKTE	ANHÄNGE-BÖCKE	PITON-FIX
38	Claas	Dominator 88	1.03.005 1.03.010			
	Claas	Elios 230	1.01.010 1.02.005 1.02.010 1.02.015	2.01.050 2.02.010		
38	Claas	Fructus 120				
38	Claas	Fructus 130				
38	Claas	Fructus 140				
38	Claas	Jaguar 930	1.03.005 1.03.010			
38	Claas	Jaguar 940	1.03.005 1.03.010			
38	Claas	Jaguar 950	1.03.005 1.03.010			
38	Claas	Jaguar 960	1.03.005 1.03.010			
38	Claas	Jaguar 970	1.03.005 1.03.010			
38	Claas	Jaguar 980	1.03.005 1.03.010			
38	Claas	Lexion	1.03.005 1.03.010			
38	Claas	Lexion	1.03.005 1.03.010			
38	Claas	Lexion 510	1.03.005 1.03.010			
38	Claas	Lexion 520	1.03.005 1.03.010			
38	Claas	Lexion 530	1.03.005 1.03.010			
38	Claas	Lexion 540	1.03.005 1.03.010			
38	Claas	Lexion 550	1.03.005 1.03.010			
38	Claas	Lexion 570	1.03.005 1.03.010			
38	Claas	Lexion 580	1.03.005 1.03.010			
38	Claas	Lexion 600	1.03.005 1.03.010			
38	Claas	Lexion 650	1.03.005 1.03.010			
38	Claas	Mercator	1.03.005 1.03.010			
38	Claas	Nectis 227				
38	Claas	Nectis 237				
38	Claas	Nectis 247				
38	Claas	Nectis 257				
38	Claas	Nectis 267				
38	Claas	Nexos 240 VL				
38	Claas	Pales 220				
38	Claas	Pales 230				
38	Claas	Pales 240				
38	Claas	Scorpion 6030	1.01.010 passend für 3.01.150 1.02.005 1.02.010 1.02.015 passend für 3.01.150 1.03.005 1.03.010 1.03.020	2.01.050 passend für 3.01.150 2.02.010 passend für 3.01.150 2.03.010	3.01.150	4.01.010 passend für 3.01.150
38	Claas	Scorpion 7030	1.01.010 passend für 3.01.150 1.02.005 1.02.010 1.02.015 passend für 3.01.150 1.03.005 1.03.010 1.03.020	2.01.050 passend für 3.01.150 2.02.010 passend für 3.01.150 2.03.010	3.01.150	4.01.010 passend für 3.01.150
38	Claas	Scorpion 7040	1.01.010 passend für 3.01.150 1.02.005 1.02.010 1.02.015 passend für 3.01.150 1.03.005 1.03.010 1.03.020	2.01.050 passend für 3.01.150 2.02.010 passend für 3.01.150 2.03.010	3.01.150	4.01.010 passend für 3.01.150
38	Claas	Scorpion 7045	1.01.010 passend für 3.01.150 1.02.005 1.02.010 1.02.015 passend für 3.01.150 1.03.005 1.03.010 1.03.020	2.01.050 passend für 3.01.150 2.02.010 passend für 3.01.150 2.03.010	3.01.150	4.01.010 passend für 3.01.150
38	Claas	Scorpion 9040	1.01.010 passend für 3.01.150 1.02.005 1.02.010 1.02.015 passend für 3.01.150 1.03.005 1.03.010 1.03.020	2.01.050 passend für 3.01.150 2.02.010 passend für 3.01.150 2.03.010	3.01.150	4.01.010 passend für 3.01.150
38	Claas	Tucano 320	1.03.005 1.03.010			
38	Claas	Tucano 330	1.03.005 1.03.010			
38	Claas	Tucano 340	1.03.005 1.03.010			
38	Claas	Tucano 430	1.03.005 1.03.010			

SCHLEPPERREGISTER

	HERSTELLER	SCHLEPPERTYP	NICHTSELBSTTÄTIGE & AUTOMATISCHE MODELLE	KUGELPRODUKTE	ANHÄNGE-BÖCKE	PITON-FIX
38	Claas	Tucano 440	1.03.005 1.03.010			
38	Claas	Tucano 450	1.03.005 1.03.010			
38	Claas	Tucano 470	1.03.005 1.03.010			
38	Claas	Tucano 480	1.03.005 1.03.010			
38	Claas	Xerion 3300	1.01.010 1.02.005 1.02.010 1.02.015	2.01.050 2.02.010		4.01.010
38	Claas	Xerion 3800	1.01.010 1.02.005 1.02.010 1.02.015	2.01.050 2.02.010		4.01.010
38	Claas	Xerion 4500		2.02.010		
38	Claas	Xerion 5000		2.02.010		
	De Pietri					
381	De Pietri	TR90DT/M oder S				
	Deutz-Fahr					
39	Deutz-Fahr	2780 H	1.03.005 1.03.010			
39	Deutz-Fahr	5435	1.03.005 1.03.010			
39	Deutz-Fahr	5445	1.03.005 1.03.010			
39	Deutz-Fahr	5465	1.03.005 1.03.010			
39	Deutz-Fahr	5485	1.03.005 1.03.010			
39	Deutz-Fahr	5565 H	1.03.005 1.03.010			
39	Deutz-Fahr	5650	1.03.005 1.03.010			
39	Deutz-Fahr	5660	1.03.005 1.03.010			
39	Deutz-Fahr	5665	1.03.005 1.03.010			
39	Deutz-Fahr	5690	1.03.005 1.03.010			
39	Deutz-Fahr	5695	1.03.005 1.03.010			
39	Deutz-Fahr	6060	1.03.005 1.03.010			
39	Deutz-Fahr	6065	1.03.005 1.03.010			
39	Deutz-Fahr	6090	1.03.005 1.03.010			
39	Deutz-Fahr	6095	1.03.005 1.03.010			
39	Deutz-Fahr	7535	1.03.005 1.03.010			
39	Deutz-Fahr	7545 RTS	1.03.005 1.03.010			
39	Deutz-Fahr	Agro 1630 XXL	1.01.010 1.02.005 1.02.010 1.02.015	2.01.050 2.02.010		4.01.010
39	Deutz-Fahr	Agroclimber 410				
39	Deutz-Fahr	Agroclimber F410				
39	Deutz-Fahr	Agroclimber V310				
39	Deutz-Fahr	AgroCompact 3.30 FA				
39	Deutz-Fahr	AgroCompact 3.30 VA				
39	Deutz-Fahr	AgroCompact 3.50 FA				
39	Deutz-Fahr	AgroCompact 3.50 SA				
39	Deutz-Fahr	AgroCompact 3.50 VA				
39	Deutz-Fahr	AgroCompact 3.70 FA				
39	Deutz-Fahr	AgroCompact 3.70 VA				
39	Deutz-Fahr	AgroCompact 3.90 S	1.01.010 passend für 3.01.340 1.02.005 1.02.010 1.02.015 passend für 3.01.340 1.02.070	2.01.010 2.01.050 passend für 3.01.340 2.02.010 passend für 3.01.340	3.01.340	4.01.010 passend für 3.01.340
39	Deutz-Fahr	Agrocompact 60 F				
39	Deutz-Fahr	Agrocompact 60 V				
39	Deutz-Fahr	Agrocompact 70 F				
39	Deutz-Fahr	Agrocompact 70 V				
39	Deutz-Fahr	Agrocompact 80 F				
39	Deutz-Fahr	Agrocompact 80 V				
39	Deutz-Fahr	Agrocompact 90 F				
39	Deutz-Fahr	Agrofarm 100				
39	Deutz-Fahr	Agrofarm 110				

SCHLEPPERREGISTER

HERSTELLER		SCHLEPPERTYP	NICHTSELBSTTÄTIGE & AUTOMATISCHE MODELLE	KUGELPRODUKTE	ANHÄNGE-BÖCKE	PITON-FIX
39	Deutz-Fahr	Agrofarm 410				
39	Deutz-Fahr	Agrofarm 420				
39	Deutz-Fahr	Agrofarm 430				
39	Deutz-Fahr	Agrofarm 430 TTV				
39	Deutz-Fahr	Agrofarm 85				
39	Deutz-Fahr	Agrokid 210				
39	Deutz-Fahr	Agrokid 220				
39	Deutz-Fahr	Agrokid 230				
39	Deutz-Fahr	Agrokid 25				
39	Deutz-Fahr	Agrokid 35				
39	Deutz-Fahr	Agrokid 45				
39	Deutz-Fahr	Agrolux 57				
39	Deutz-Fahr	Agrolux 60				
39	Deutz-Fahr	Agrolux 65/310				
39	Deutz-Fahr	Agrolux 67				
39	Deutz-Fahr	Agrolux 70				
39	Deutz-Fahr	Agrolux 75/320				
39	Deutz-Fahr	Agroplus 310	1.01.010 passend zu 3.01.250 1.02.005 1.02.010 1.02.015 passend zu 3.01.250	2.01.050 passend zu 3.01.250 2.02.010 passend zu 3.01.250	3.01.250	4.01.010 passend zu 3.01.250
39	Deutz-Fahr	Agroplus 320	1.01.010 passend zu 3.01.250 1.02.005 1.02.010 1.02.015 passend zu 3.01.250	2.01.050 passend zu 3.01.250 2.02.010 passend zu 3.01.250	3.01.250	4.01.010 passend zu 3.01.250
39	Deutz-Fahr	Agroplus 410	1.01.010 passend zu 3.01.250 1.02.005 1.02.010 1.02.015 passend zu 3.01.250	2.01.050 passend zu 3.01.250 2.02.010 passend zu 3.01.250	3.01.250	4.01.010 passend zu 3.01.250
39	Deutz-Fahr	Agroplus 420	1.01.010 passend zu 3.01.250 1.02.005 1.02.010 1.02.015 passend zu 3.01.250	2.01.050 passend zu 3.01.250 2.02.010 passend zu 3.01.250	3.01.250	4.01.010 passend zu 3.01.250
39	Deutz-Fahr	Agroplus 60	1.01.010 1.02.005 1.02.010 1.02.015	2.01.050 2.02.010	3.01.250	4.01.010
39	Deutz-Fahr	Agroplus 67 Stop & Co	1.01.010 passend zu 3.01.250 1.02.005 1.02.010 1.02.015 passend zu 3.01.250	2.01.050 passend zu 3.01.250 2.02.010 passend zu 3.01.250	3.01.250	4.01.010 passend zu 3.01.250
39	Deutz-Fahr	Agroplus 77 Stop & Co	1.01.010 passend zu 3.01.250 1.02.005 1.02.010 1.02.015 passend zu 3.01.250	2.01.050 passend zu 3.01.250 2.02.010 passend zu 3.01.250	3.01.250	4.01.010 passend zu 3.01.250
39	Deutz-Fahr	Agroplus 80	1.01.010 1.02.005 1.02.010 1.02.015	2.01.050 2.02.010	3.01.250	4.01.010
39	Deutz-Fahr	Agroplus 85	1.01.010 1.02.005 1.02.010 1.02.015	2.01.050 2.02.010	3.01.290	4.01.010
39	Deutz-Fahr	Agroplus 87 Stop & Co	1.01.010 passend zu 3.01.250 1.02.005 1.02.010 1.02.015 passend zu 3.01.250	2.01.050 passend zu 3.01.250 2.02.010 passend zu 3.01.250	3.01.250	4.01.010 passend zu 3.01.250
39	Deutz-Fahr	Agroplus 95	1.01.010 1.02.005 1.02.010 1.02.015	2.01.050 2.02.010	3.01.290	4.01.010
39	Deutz-Fahr	Agroplus F 100	1.01.010 1.02.005 1.02.010 1.02.015	2.01.050 2.02.010	3.01.290	4.01.010
39	Deutz-Fahr	Agroplus F 310	1.01.010 1.02.005 1.02.010 1.02.015	2.01.050 2.02.010	3.01.250	4.01.010
39	Deutz-Fahr	Agroplus F 410	1.01.010 1.02.005 1.02.010 1.02.015	2.01.050 2.02.010	3.01.250	4.01.010
39	Deutz-Fahr	Agroplus F 420	1.01.010 1.02.005 1.02.010 1.02.015	2.01.050 2.02.010	3.01.250	4.01.010
39	Deutz-Fahr	Agroplus F 70	1.01.010 1.02.005 1.02.010 1.02.015	2.01.050 2.02.010	3.01.250	4.01.010
39	Deutz-Fahr	Agroplus F 75	1.01.010 1.02.005 1.02.010 1.02.015	2.01.050 2.02.010	3.01.250	4.01.010
39	Deutz-Fahr	Agroplus F 90	1.01.010 1.02.005 1.02.010 1.02.015	2.01.050 2.02.010	3.01.250	4.01.010
39	Deutz-Fahr	Agroplus S 100	1.01.010 1.02.005 1.02.010 1.02.015	2.01.050 2.02.010	3.01.290	4.01.010
39	Deutz-Fahr	Agroplus S 320	1.01.010 1.02.005 1.02.010 1.02.015	2.01.050 2.02.010	3.01.250	4.01.010

SCHLEPPERREGISTER

HERSTELLER		SCHLEPPERTYP	NICHTSELBSTTÄTIGE & AUTOMATISCHE MODELLE	KUGELPRODUKTE	ANHÄNGE-BÖCKE	PITON-FIX
39	Deutz-Fahr	Agrovector 29.6				
39	Deutz-Fahr	Agrovector 29.6 LP				
39	Deutz-Fahr	Agrovector 30.7	1.03.005 1.03.010			
39	Deutz-Fahr	Agrovector 35.7	1.03.005 1.03.010			
39	Deutz-Fahr	Agrovector 40.8	1.03.005 1.03.010			
39	Deutz-Fahr	Agrovector 40.9	1.03.005 1.03.010			
39	Deutz-Fahr	Agrovitis 150				
39	Deutz-Fahr	Agrovitis 175				
39	Deutz-Fahr	Agrovitis 200				
39	Deutz-Fahr	AgroXtra 3.57 A	1.01.010 passend für 3.01.340 1.02.005 1.02.010 1.02.015 passend für 3.01.340 1.02.070	2.01.010 2.01.050 passend für 3.01.340 2.02.010 passend für 3.01.340	3.01.340	4.01.010 passend für 3.01.340
39	Deutz-Fahr	AgroXtra 4.07	1.01.010 passend für 3.01.340 1.02.005 1.02.010 1.02.015 passend für 3.01.340 1.02.070	2.01.010 2.01.050 passend für 3.01.340 2.02.010 passend für 3.01.340	3.01.340	4.01.010 passend für 3.01.340
39	Deutz-Fahr	AgroXtra 4.17	1.01.010 passend für 3.01.340 1.02.005 1.02.010 1.02.015 passend für 3.01.340 1.02.070	2.01.010 2.01.050 passend für 3.01.340 2.02.010 passend für 3.01.340	3.01.340	4.01.010 passend für 3.01.340
39	Deutz-Fahr	DX 100	1.01.010 passend für 2.04.140/3.01.360 1.02.005 1.02.010 1.02.015 passend für 2.04.140/3.01.360 1.02.070 1.04.030	2.01.010 2.01.020 2.01.050 passend für 2.04.140/3.01.360 2.02.010 passend für 2.04.140/3.01.360 2.04.140	3.01.360	4.01.010 passend für 3.01.360
39	Deutz-Fahr	DX 110	1.01.010 passend für 2.04.140/3.01.360 1.02.005 1.02.010 1.02.015 passend für 2.04.140/3.01.360 1.02.070 1.04.030	2.01.010 2.01.020 2.01.050 passend für 2.04.140/3.01.360 2.02.010 passend für 2.04.140/3.01.360 2.04.140	3.01.360	4.01.010 passend für 3.01.360
39	Deutz-Fahr	DX 120	1.01.010 passend für 2.04.140/3.01.360 1.02.005 1.02.010 1.02.015 passend für 2.04.140/3.01.360 1.02.070 1.04.030	2.01.010 2.01.020 2.01.050 passend für 2.04.140/3.01.360 2.02.010 passend für 2.04.140/3.01.360 2.04.140	3.01.360	4.01.010 passend für 3.01.360
39	Deutz-Fahr	DX 140	1.01.010 passend für 2.04.140/3.01.360 1.02.005 1.02.010 1.02.015 passend für 2.04.140/3.01.360 1.02.070 1.04.030	2.01.010 2.01.020 2.01.050 passend für 2.04.140/3.01.360 2.02.010 passend für 2.04.140/3.01.360 2.04.140	3.01.360	4.01.010 passend für 3.01.360
39	Deutz-Fahr	DX 3.10	1.01.010 passend für 3.01.340 1.02.005 1.02.010 1.02.015 passend für 3.01.340 1.02.070	2.01.010 2.01.050 passend für 3.01.340 2.02.010 passend für 3.01.340	3.01.340	4.01.010 passend für 3.01.340
39	Deutz-Fahr	DX 3.10 A	1.01.010 passend für 3.01.340 1.02.005 1.02.010 1.02.015 passend für 3.01.340 1.02.070	2.01.010 2.01.050 passend für 3.01.340 2.02.010 passend für 3.01.340	3.01.340	4.01.010 passend für 3.01.340
39	Deutz-Fahr	DX 3.30	1.01.010 passend für 3.01.340 1.02.005 1.02.010 1.02.015 passend für 3.01.340 1.02.070	2.01.010 2.01.050 passend für 3.01.340 2.02.010 passend für 3.01.340	3.01.340	4.01.010 passend für 3.01.340
39	Deutz-Fahr	DX 3.30 A	1.01.010 passend für 3.01.340 1.02.005 1.02.010 1.02.015 passend für 3.01.340 1.02.070	2.01.010 2.01.050 passend für 3.01.340 2.02.010 passend für 3.01.340	3.01.340	4.01.010 passend für 3.01.340
39	Deutz-Fahr	DX 3.50	1.01.010 passend für 3.01.340 1.02.005 1.02.010 1.02.015 passend für 3.01.340 1.02.070	2.01.010 2.01.050 passend für 3.01.340 2.02.010 passend für 3.01.340	3.01.340	4.01.010 passend für 3.01.340
39	Deutz-Fahr	DX 3.50 A	1.01.010 passend für 3.01.340 1.02.005 1.02.010 1.02.015 passend für 3.01.340 1.02.070	2.01.010 2.01.050 passend für 3.01.340 2.02.010 passend für 3.01.340	3.01.340	4.01.010 passend für 3.01.340
39	Deutz-Fahr	DX 3.60	1.01.010 passend für 3.01.340 1.02.005 1.02.010 1.02.015 passend für 3.01.340 1.02.070	2.01.010 2.01.050 passend für 3.01.340 2.02.010 passend für 3.01.340	3.01.340	4.01.010 passend für 3.01.340
39	Deutz-Fahr	DX 3.60 A	1.01.010 passend für 3.01.340 1.02.005 1.02.010 1.02.015 passend für 3.01.340 1.02.070	2.01.010 2.01.050 passend für 3.01.340 2.02.010 passend für 3.01.340	3.01.340	4.01.010 passend für 3.01.340

SCHLEPPERREGISTER

HERSTELLER		SCHLEPPERTYP	NICHTSELBSTTÄTIGE & AUTOMATISCHE MODELLE	KUGELPRODUKTE	ANHÄNGE-BÖCKE	PITON-FIX
39	Deutz-Fahr	DX 3.65 A	1.01.010 passend für 3.01.340 1.02.005 1.02.010 1.02.015 passend für 3.01.340 1.02.070	2.01.10 2.01.050 passend für 3.01.340 2.02.010 passend für 3.01.340	3.01.340	4.01.010 passend für 3.01.340
39	Deutz-Fahr	DX 3.70	1.01.010 passend für 3.01.340 1.02.005 1.02.010 1.02.015 passend für 3.01.340 1.02.070	2.01.010 2.01.050 passend für 3.01.340 2.02.010 passend für 3.01.340	3.01.340	4.01.010 passend für 3.01.340
39	Deutz-Fahr	DX 3.70 A				
39	Deutz-Fahr	DX 3.75				
39	Deutz-Fahr	DX 3.90				
39	Deutz-Fahr	DX 80	1.01.010 passend für 2.04.140/3.01.360 1.02.005 1.02.010 1.02.015 passend für 2.04.140/3.01.360 1.02.070 1.04.030	2.01.010 2.01.020 2.01.050 passend für 2.04.140/3.01.360 2.02.010 passend für 2.04.140/3.01.360 2.04.140	3.01.360	4.01.010 passend für 3.01.360
39	Deutz-Fahr	DX 85	1.01.010 passend für 2.04.140/3.01.360 1.02.005 1.02.010 1.02.015 passend für 2.04.140/3.01.360 1.02.070 1.04.030	2.01.010 2.01.020 2.01.050 passend für 2.04.140/3.01.360 2.02.010 passend für 2.04.140/3.01.360 2.04.140	3.01.360	4.01.010 passend für 3.01.360
39	Deutz-Fahr	DX 86	1.01.010 passend für 2.04.140/3.01.360 1.02.005 1.02.010 1.02.015 passend für 2.04.140/3.01.360 1.02.070 1.04.030	2.01.010 2.01.020 2.01.050 passend für 2.04.140/3.01.360 2.02.010 passend für 2.04.140/3.01.360 2.04.140	3.01.360	4.01.010 passend für 3.01.360
39	Deutz-Fahr	DX 90	1.01.010 passend für 2.04.140/3.01.360 1.02.005 1.02.010 1.02.015 passend für 2.04.140/3.01.360 1.02.070 1.04.030	2.01.010 2.01.020 2.01.050 passend für 2.04.140/3.01.360 2.02.010 passend für 2.04.140/3.01.360 2.04.140	3.01.360	4.01.010 passend für 3.01.360
39	Deutz-Fahr	DX 92	1.01.010 passend für 2.04.140/3.01.360 1.02.005 1.02.010 1.02.015 passend für 2.04.140/3.01.360 1.02.070 1.04.030	2.01.010 2.01.020 2.01.050 passend für 2.04.140/3.01.360 2.02.010 passend für 2.04.140/3.01.360 2.04.140	3.01.360	4.01.010 passend für 3.01.360
39	Deutz-Fahr	ECTRON 5530H	1.03.005 1.03.010			
39	Deutz-Fahr	M 900	1.03.005 1.03.010			
39	Deutz-Fahr	M 1202	1.03.005 1.03.010			
39	Deutz-Fahr	M 1300	1.03.005 1.03.010			
39	Deutz-Fahr	M 1302	1.03.005 1.03.010			
39	Deutz-Fahr	M 1610	1.03.005 1.03.010			
39	Deutz-Fahr	M 1620	1.03.005 1.03.010			
39	Deutz-Fahr	M 2385	1.03.005 1.03.010			
39	Deutz-Fahr	M 2580	1.03.005 1.03.010			
39	Deutz-Fahr	M 2680	1.03.005 1.03.010			
39	Deutz-Fahr	M 2685	1.03.005 1.03.010			
39	Deutz-Fahr	M 2780	1.03.005 1.03.010			
39	Deutz-Fahr	M 3575	1.03.005 1.03.010			
39	Deutz-Fahr	M 3580	1.03.005 1.03.010			
39	Deutz-Fahr	M 3610	1.03.005 1.03.010			
39	Deutz-Fahr	M 3630	1.03.005 1.03.010			
39	Deutz-Fahr	M 3640	1.03.005 1.03.010			
39	Deutz-Fahr	Top Liner 8XL	1.03.005 1.03.010			
39	Deutz-Fahr	Top Liner 4045	1.03.005 1.03.010			
39	Deutz-Fahr	Top Liner 4065	1.03.005 1.03.010			
39	Deutz-Fahr	Top Liner 4068	1.03.005 1.03.010			
39	Deutz-Fahr	Top Liner 4070	1.03.005 1.03.010			
39	Deutz-Fahr	Top Liner 4075	1.03.005 1.03.010			
39	Deutz-Fahr	Top Liner 4080	1.03.005 1.03.010			
39	Deutz-Fahr	Top Liner 4090	1.03.005 1.03.010			
39	Deutz-Fahr	Top Liner 5690	1.03.005 1.03.010			
	Dexheimer					
40	Dexheimer	222 SC				

SCHLEPPERREGISTER

HERSTELLER		SCHLEPERTYP	NICHTSELBSTTÄTIGE & AUTOMATISCHE MODELLE	KUGELPRODUKTE	ANHÄNGE-BÖCKE	PITON-FIX
40	Dexheimer	222 SC A				
40	Dexheimer	240 SC				
40	Dexheimer	240 SC A				
40	Dexheimer	250 PC A				
40	Dexheimer	250 SC				
40	Dexheimer	250 SC A				
40	Dexheimer	342 PC A				
40	Dexheimer	342 SC				
40	Dexheimer	342 SC A				
40	Dexheimer	345 PC A				
40	Dexheimer	345 SC				
40	Dexheimer	345 SC A				
40	Dexheimer	360 PC A				
40	Dexheimer	360 S A				
40	Dexheimer	360 SC				
40	Dexheimer	360 SC A				
40	Dexheimer	360 Si A Integral				
40	Dexheimer	370 PC A				
40	Dexheimer	370 SC				
40	Dexheimer	370 SC A				
40	Dexheimer	380 S A				
40	Dexheimer	380 Si A Integral				
40	Dexheimer	507 Si Integral				
40	Dexheimer	508 Si Integral				
40	Dexheimer	509 Si Integral				
40	Dexheimer	510 Si Integral				
	DIECI					
401	DIECI	Agri Farmer 26.6	1.03.005 1.03.010 1.03.020			
401	DIECI	Agri Farmer 30.7	1.03.005 1.03.010 1.03.020			
401	DIECI	Agri Farmer 30.9	1.03.005 1.03.010 1.03.020			
401	DIECI	Agri Max 45.8	1.03.005 1.03.010 1.03.020			
401	DIECI	Agri Max 70.10	1.03.005 1.03.010 1.03.020			
401	DIECI	Agri Plus 38.9	1.03.005 1.03.010 1.03.020			
401	DIECI	Agri Plus 40.7 TA	1.03.005 1.03.010 1.03.020			
401	DIECI	Mini Agri 25.6 NA	1.03.005 1.03.010 1.03.020			
	Doppstadt					
41	Doppstadt	DT 32	1.01.010 passend für 2.04.080/3.01.140 1.02.005 1.02.010 1.02.015 passend für 2.04.080/3.01.140	2.01.050 passend für 2.04.080/3.01.140 2.02.010 passend für 2.04.080/3.01.140 2.04.080	3.01.140	4.01.010 passend für 3.01.140
41	Doppstadt	Grizzly DT 38				
41	Doppstadt	Grizzly DT 52				
41	Doppstadt	Trac 150	1.01.010 passend für 2.04.080/3.01.140 1.02.005 1.02.010 1.02.015 passend für 2.04.080/3.01.140	2.01.050 passend für 2.04.080/3.01.140 2.02.010 passend für 2.04.080/3.01.140 2.04.080	3.01.140	4.01.010 passend für 3.01.140
41	Doppstadt	Trac 200	1.01.010 passend für 2.04.080/3.01.140 1.02.005 1.02.010 1.02.015 passend für 2.04.080/3.01.140	2.01.050 passend für 2.04.080/3.01.140 2.02.010 passend für 2.04.080/3.01.140 2.04.080	3.01.140	4.01.010 passend für 3.01.140
41	Doppstadt	Trac 80	1.01.010 passend für 2.04.080/3.01.140 1.02.005 1.02.010 1.02.015 passend für 2.04.080/3.01.140	2.01.050 passend für 2.04.080/3.01.140 2.02.010 passend für 2.04.080/3.01.140 2.04.080	3.01.140	4.01.010 passend für 3.01.140
	David Brown					

SCHLEPPERREGISTER

HERSTELLER		SCHLEPPERTYP	NICHTSELBSTTÄTIGE & AUTOMATISCHE MODELLE	KUGELPRODUKTE	ANHÄNGE-BÖCKE	PITON-FIX
42	David Brown	1394	1.03.005 1.03.010			
	Eicher					
421	Eicher	133				
421	Eicher	3085				
421	Eicher	75 VAC				
421	Eicher	95 VAC				
	Faresin					
422	Faresin	625	1.03.005 1.03.010 1.03.020			
422	Faresin	730	1.03.005 1.03.010 1.03.020			
422	Faresin	1135	1.03.005 1.03.010 1.03.020			
	Fendt					
43	Fendt	5180 E	1.03.005 1.03.010			
43	Fendt	5220 E	1.03.005 1.03.010			
43	Fendt	5250 E	1.03.005 1.03.010			
43	Fendt	5250 L/AL	1.03.005 1.03.010			
43	Fendt	5270 C/AL	1.03.005 1.03.010			
43	Fendt	6250 E	1.03.005 1.03.010			
43	Fendt	6270 L	1.03.005 1.03.010			
43	Fendt	6300 C/AL	1.03.005 1.03.010			
43	Fendt	8370 AL (P-Baureihe)	1.03.005 1.03.010			
43	Fendt	8400 AL (P-Baureihe)	1.03.005 1.03.010			
43	Fendt	9300	1.03.005 1.03.010			
43	Fendt	9350	1.03.005 1.03.010			
43	Fendt	9460 R	1.03.005 1.03.010			
43	Fendt	9460 X	1.03.005 1.03.010			
43	Fendt	Farmer 102 S				
43	Fendt	Farmer 103 S				
43	Fendt	Farmer 104 S				
43	Fendt	Farmer 105 S				
43	Fendt	Farmer 106 S				
43	Fendt	Farmer 108 S				
43	Fendt	Farmer 200 S				
43	Fendt	Farmer 200 V				
43	Fendt	Farmer 201 S				
43	Fendt	Farmer 203 P				
43	Fendt	Farmer 203 P II				
43	Fendt	Farmer 203 V				
43	Fendt	Farmer 203 V II				
43	Fendt	Farmer 204 P				
43	Fendt	Farmer 204 V				
43	Fendt	Farmer 205 P				
43	Fendt	Farmer 206 F				
43	Fendt	Farmer 206 FA				
43	Fendt	Farmer 206 SA				
43	Fendt	Farmer 206 V				
43	Fendt	Farmer 206 VA				
43	Fendt	Farmer 207 F				
43	Fendt	Farmer 207 FA				
43	Fendt	Farmer 207 SA				
43	Fendt	Farmer 207 V				

SCHLEPPERREGISTER

HERSTELLER		SCHLEPPERTYP	NICHTSELBSTTÄTIGE & AUTOMATISCHE MODELLE	KUGELPRODUKTE	ANHÄNGE-BÖCKE	PITON-FIX
43	Fendt	Farmer 207 VA				
43	Fendt	Farmer 208 FA				
43	Fendt	Farmer 208 P				
43	Fendt	Farmer 208 PA				
43	Fendt	Farmer 208 SA				
43	Fendt	Farmer 208 V				
43	Fendt	Farmer 208 VA				
43	Fendt	Farmer 209 FA				
43	Fendt	Farmer 209 P				
43	Fendt	Farmer 209 PA				
43	Fendt	Farmer 209 SA				
43	Fendt	Farmer 209 V				
43	Fendt	Farmer 209 VA				
43	Fendt	Farmer 240 S				
43	Fendt	Farmer 250 P				
43	Fendt	Farmer 250 S				
43	Fendt	Farmer 250 SA				
43	Fendt	Farmer 250 V				
43	Fendt	Farmer 250 VA				
43	Fendt	Farmer 260 P				
43	Fendt	Farmer 260 S				
43	Fendt	Farmer 260 SA				
43	Fendt	Farmer 260 V				
43	Fendt	Farmer 260 VA				
43	Fendt	Farmer 260 VA Breit				
43	Fendt	Farmer 270 P				
43	Fendt	Farmer 270 PA				
43	Fendt	Farmer 270 V				
43	Fendt	Farmer 275 SA				
43	Fendt	Farmer 275 SA				
43	Fendt	Farmer 275 VA Breit				
43	Fendt	Farmer 275 VA Breit/Hoch				
43	Fendt	Farmer 275 VA Eng				
43	Fendt	Farmer 280 PA				
43	Fendt	Farmer 280 PA Breit				
43	Fendt	Farmer 304 LS	1.01.010 1.02.005 1.02.010 1.02.015 1.03.005 1.03.010	2.01.050 2.02.010 2.03.010 2.05.050		4.01.010
43	Fendt	Farmer 304 LSA	1.01.010 1.02.005 1.02.010 1.02.015 1.03.005 1.03.010	2.01.050 2.02.010 2.03.010 2.05.050		4.01.010
43	Fendt	Farmer 305 LS	1.01.010 1.02.005 1.02.010 1.02.015 1.03.005 1.03.010	2.01.050 2.02.010 2.03.010 2.05.050		4.01.010
43	Fendt	Farmer 306 LS	1.01.010 1.02.005 1.02.010 1.02.015 1.03.005 1.03.010	2.01.050 2.02.010 2.03.010 2.05.050		4.01.010
43	Fendt	Farmer 307	1.01.010 1.02.005 1.02.010 1.02.015 1.03.005 1.03.010	2.01.050 2.02.010 2.03.010 2.05.050		4.01.010
43	Fendt	Farmer 307 C	1.01.010 1.02.005 1.02.010 1.02.015 1.03.005 1.03.010	2.01.050 2.02.010 2.03.010 2.05.050		4.01.010

SCHLEPPERREGISTER

HERSTELLER		SCHLEPPERTYP	NICHTSELBSTTÄTIGE & AUTOMATISCHE MODELLE	KUGELPRODUKTE	ANHÄNGE-BÖCKE	PITON-FIX
43	Fendt	Farmer 307 LS	1.01.010 1.02.005 1.02.010 1.02.015 1.03.005 1.03.010	2.01.050 2.02.010 2.03.010 2.05.050		4.01.010
43	Fendt	Farmer 308	1.01.010 1.02.005 1.02.010 1.02.015 1.03.005 1.03.010	2.01.050 2.02.010 2.03.010 2.05.050		4.01.010
43	Fendt	Farmer 308 C	1.01.010 1.02.005 1.02.010 1.02.015 1.03.005 1.03.010	2.01.050 2.02.010 2.03.010 2.05.050		4.01.010
43	Fendt	Farmer 308 LS	1.01.010 1.02.005 1.02.010 1.02.015 1.03.005 1.03.010	2.01.050 2.02.010 2.03.010 2.05.050		4.01.010
43	Fendt	Farmer 308 LSA	1.01.010 1.02.005 1.02.010 1.02.015 1.03.005 1.03.010	2.01.050 2.02.010 2.03.010 2.05.050		4.01.010
43	Fendt	Farmer 309	1.01.010 1.02.005 1.02.010 1.02.015 1.03.005 1.03.010	2.01.050 2.02.010 2.03.010 2.05.050		4.01.010
43	Fendt	Farmer 309 C	1.01.010 1.02.005 1.02.010 1.02.015 1.03.005 1.03.010	2.01.050 2.02.010 2.03.010 2.05.050		4.01.010
43	Fendt	Farmer 309 LS	1.01.010 1.02.005 1.02.010 1.02.015 1.03.005 1.03.010	2.01.050 2.02.010 2.03.010 2.05.050		4.01.010
43	Fendt	Farmer 309 LSA	1.01.010 1.02.005 1.02.010 1.02.015 1.03.005 1.03.010	2.01.050 2.02.010 2.03.010 2.05.050		4.01.010
43	Fendt	Farmer 310	1.01.010 1.02.005 1.02.010 1.02.015 1.03.005 1.03.010	2.01.050 2.02.010 2.03.010 2.05.050		4.01.010
43	Fendt	Farmer 310 LSA	1.01.010 1.02.005 1.02.010 1.02.015 1.03.005 1.03.010	2.01.050 2.02.010 2.03.010 2.05.050		4.01.010
43	Fendt	Farmer 311	1.01.010 1.02.005 1.02.010 1.02.015 1.03.005 1.03.010	2.01.050 2.02.010 2.03.010 2.05.050		4.01.010
43	Fendt	Farmer 311 LSA	1.01.010 1.02.005 1.02.010 1.02.015 1.03.005 1.03.010	2.01.050 2.02.010 2.03.010 2.05.050		4.01.010
43	Fendt	Farmer 312	1.01.010 1.02.005 1.02.010 1.02.015 1.03.005 1.03.010	2.01.050 2.02.010 2.03.010 2.05.050		4.01.010
43	Fendt	Farmer 312 LSA	1.01.010 1.02.005 1.02.010 1.02.015 1.03.005 1.03.010	2.01.050 2.02.010 2.03.010 2.05.050		4.01.010
43	Fendt	Farmer 409	1.01.010 1.02.005 1.02.010 1.02.015 1.03.005 1.03.010	2.01.050 2.02.010 2.03.010 2.05.040		4.01.010
43	Fendt	Farmer 410	1.01.010 1.02.005 1.02.010 1.02.015 1.03.005 1.03.010	2.01.050 2.02.010 2.03.010 2.05.040		4.01.010
43	Fendt	Farmer 411	1.01.010 1.02.005 1.02.010 1.02.015 1.03.005 1.03.010	2.01.050 2.02.010 2.03.010 2.05.040		4.01.010
43	Fendt	Farmer 412	1.01.010 1.02.005 1.02.010 1.02.015 1.03.005 1.03.010	2.01.050 2.02.010 2.03.010 2.05.040		4.01.010
43	Fendt	Favorit 509 C	1.01.010 1.02.005 1.02.010 1.02.015 1.03.005 1.03.010	2.01.050 2.02.010 2.03.010 2.05.050		4.01.010

SCHLEPPERREGISTER

HERSTELLER		SCHLEPERTYP	NICHTSELBSTTÄTIGE & AUTOMATISCHE MODELLE	KUGELPRODUKTE	ANHÄNGE-BÖCKE	PITON-FIX
43	Fendt	Favorit 510 C	1.01.010 1.02.005 1.02.010 1.02.015 1.03.005 1.03.010	2.01.050 2.02.010 2.03.010 2.05.050		4.01.010
43	Fendt	Favorit 511 C	1.01.010 1.02.005 1.02.010 1.02.015 1.03.005 1.03.010	2.01.050 2.02.010 2.03.010 2.05.050		4.01.010
43	Fendt	Favorit 512 C	1.01.010 1.02.005 1.02.010 1.02.015 1.03.005 1.03.010	2.01.050 2.02.010 2.03.010 2.05.050		4.01.010
43	Fendt	Favorit 514 C	1.01.010 1.02.005 1.02.010 1.02.015 1.03.005 1.03.010	2.01.050 2.02.010 2.03.010 2.05.050		4.01.010
43	Fendt	Favorit 515 C	1.01.010 1.02.005 1.02.010 1.02.015 1.03.005 1.03.010	2.01.050 2.02.010 2.03.010 2.05.050		4.01.010
43	Fendt	Favorit 611 LSA	1.01.010 passend für 2.04.120 und 3.01.270 1.02.005 1.02.010 1.02.015 passend für 2.04.120 und 3.01.270 1.03.005 1.03.010	2.01.050 passend für 2.04.120 und 3.01.270 2.02.010 passend für 2.04.120 und 3.01.270 2.03.010 2.04.120 2.05.050	3.01.270	4.01.010 passend für 3.01.270
43	Fendt	Favorit 612 LSA	1.01.010 passend für 2.04.120 und 3.01.270 1.02.005 1.02.010 1.02.015 passend für 2.04.120 und 3.01.270 1.03.005 1.03.010	2.01.050 passend für 2.04.120 und 3.01.270 2.02.010 passend für 2.04.120 und 3.01.270 2.03.010 2.04.120 2.05.050	3.01.270	4.01.010 passend für 3.01.270
43	Fendt	Favorit 614 LSA	1.01.010 passend für 2.04.120 und 3.01.270 1.02.005 1.02.010 1.02.015 passend für 2.04.120 und 3.01.270 1.03.005 1.03.010	2.01.050 passend für 2.04.120 und 3.01.270 2.02.010 passend für 2.04.120 und 3.01.270 2.03.010 2.04.120 2.05.050	3.01.270	4.01.010 passend für 3.01.270
43	Fendt	Favorit 615 LSA	1.01.010 passend für 2.04.120 und 3.01.270 1.02.005 1.02.010 1.02.015 passend für 2.04.120 und 3.01.270 1.03.005 1.03.010	2.01.050 passend für 2.04.120 und 3.01.270 2.02.010 passend für 2.04.120 und 3.01.270 2.03.010 2.04.120 2.05.050	3.01.270	4.01.010 passend für 3.01.270
43	Fendt	Favorit 626 LSA	1.01.010 passend für 2.04.120 und 3.01.270 1.02.005 1.02.010 1.02.015 passend für 2.04.120 und 3.01.270 1.03.005 1.03.010	2.01.050 passend für 2.04.120 und 3.01.270 2.02.010 passend für 2.04.120 und 3.01.270 2.03.010 2.04.120 2.05.050	3.01.270	4.01.010 passend für 3.01.270
43	Fendt	Favorit 711	1.01.010 1.02.005 1.02.010 1.02.015 1.03.005 1.03.010	2.01.050 2.02.010 2.03.010 2.05.040		4.01.010
43	Fendt	Favorit 712	1.01.010 1.02.005 1.02.010 1.02.015 1.03.005 1.03.010	2.01.050 2.02.010 2.03.010 2.05.040		4.01.010
43	Fendt	Favorit 716	1.01.010 1.02.005 1.02.010 1.02.015 1.03.005 1.03.010	2.01.050 2.02.010 2.03.010 2.05.040		4.01.010
43	Fendt	Favorit 815	1.01.010 1.02.005 1.02.010 1.02.015	2.01.050 2.02.010 2.04.180 2.05.060 2.05.070		4.01.010
43	Fendt	Favorit 816	1.01.010 1.02.005 1.02.010 1.02.015	2.01.050 2.02.010 2.04.180 2.05.060 2.05.070		4.01.010
43	Fendt	Favorit 817	1.01.010 1.02.005 1.02.010 1.02.015	2.01.050 2.02.010 2.04.180 2.05.060 2.05.070		4.01.010
43	Fendt	Favorit 818	1.01.010 1.02.005 1.02.010 1.02.015	2.01.050 2.02.010 2.04.180 2.05.060 2.05.070		4.01.010
43	Fendt	Favorit 822	1.01.010 1.02.005 1.02.010 1.02.015	2.01.050 2.02.010 2.04.180 2.05.060 2.05.070		4.01.010

SCHLEPPERREGISTER

HERSTELLER		SCHLEPERTYP	NICHTSELBSTTÄTIGE & AUTOMATISCHE MODELLE	KUGELPRODUKTE	ANHÄNGE-BÖCKE	PITON-FIX
43	Fendt	Favorit 824	1.01.010 1.02.005 1.02.010 1.02.015	2.01.050 2.02.010 2.04.180 2.05.060 2.05.070		4.01.010
43	Fendt	Favorit 916 Vario	1.01.010 1.02.005 1.02.010 1.02.015	2.01.050 2.02.010 2.04.180 2.05.060 2.05.070	3.01.130	4.01.010
43	Fendt	Favorit 920 Vario	1.01.010 1.02.005 1.02.010 1.02.015	2.01.050 2.02.010 2.04.180 2.05.060 2.05.070	3.01.130	4.01.010
43	Fendt	Favorit 922 Vario	1.01.010 1.02.005 1.02.010 1.02.015	2.01.050 2.02.010 2.04.180 2.05.060 2.05.070	3.01.130	4.01.010
43	Fendt	Favorit 924 Vario	1.01.010 1.02.005 1.02.010 1.02.015	2.01.050 2.02.010 2.04.180 2.05.060 2.05.070	3.01.130	4.01.010
43	Fendt	Favorit 926 Vario	1.01.010 1.02.005 1.02.010 1.02.015	2.01.050 2.02.010 2.04.180 2.05.060 2.05.070	3.01.130	4.01.010
43	Fendt	Favorit 927 Vario	1.01.010 1.02.005 1.02.010 1.02.015	2.01.050 2.02.010 2.04.180 2.05.060 2.05.070	3.01.130	4.01.010
43	Fendt	Favorit 930 Vario	1.01.010 1.02.005 1.02.010 1.02.015	2.01.050 2.02.010 2.04.180 2.05.060 2.05.070	3.01.130	4.01.010
43	Fendt	Favorit 933 Vario	1.01.010 1.02.005 1.02.010 1.02.015	2.01.050 2.02.010 2.04.180 2.05.060 2.05.070	3.01.130	4.01.010
43	Fendt	Favorit 936 Vario	1.01.010 1.02.005 1.02.010 1.02.015	2.01.050 2.02.010 2.04.180 2.05.060 2.05.070	3.01.130	4.01.010
43	Fendt	GT 345	1.01.010 1.02.005 1.02.010 1.02.015 1.03.005 1.03.010	2.01.050 2.02.010 2.03.010 2.05.050		4.01.010
43	Fendt	GT 350	1.01.010 1.02.005 1.02.010 1.02.015 1.03.005 1.03.010	2.01.050 2.02.010 2.03.010 2.05.050		4.01.010
43	Fendt	GT 370	1.01.010 1.02.005 1.02.010 1.02.015 1.03.005 1.03.010	2.01.050 2.02.010 2.03.010 2.05.050		4.01.010
43	Fendt	GT 380	1.01.010 1.02.005 1.02.010 1.02.015 1.03.005 1.03.010	2.01.050 2.02.010 2.03.010 2.05.050		4.01.010
43	Fendt	GT 390	1.01.010 1.02.005 1.02.010 1.02.015 1.03.005 1.03.010	2.01.050 2.02.010 2.03.010 2.05.050		4.01.010
43	Fendt	GT 395	1.01.010 1.02.005 1.02.010 1.02.015 1.03.005 1.03.010	2.01.050 2.02.010 2.03.010 2.05.050		4.01.010
43	Fendt	Vario 411	1.01.010 1.02.005 1.02.010 1.02.015	2.01.050 2.02.010 2.03.010 2.05.040		4.01.010
43	Fendt	Vario 413	1.01.010 1.02.005 1.02.010 1.02.015	2.01.050 2.02.010 2.03.010 2.05.040		4.01.010

SCHLEPPERREGISTER

HERSTELLER		SCHLEPERTYP	NICHTSELBSTTÄTIGE & AUTOMATISCHE MODELLE	KUGELPRODUKTE	ANHÄNGE-BÖCKE	PITON-FIX
43	Fendt	Vario 414	1.01.010 1.02.005 1.02.010 1.02.015	2.01.050 2.02.010 2.03.010 2.05.040		4.01.010
43	Fendt	Vario 714	1.01.010 1.02.005 1.02.010 1.02.015 1.03.005 1.03.010	2.01.050 2.02.010 2.03.010 2.05.040		4.01.010
43	Fendt	Vario 716	1.01.010 1.02.005 1.02.010 1.02.015 1.03.005 1.03.010	2.01.050 2.02.010 2.03.010 2.05.040		4.01.010
43	Fendt	Vario 718	1.01.010 1.02.005 1.02.010 1.02.015	2.01.050 2.02.010 2.05.040		4.01.010
43	Fendt	Vario 818	1.01.010 1.02.005 1.02.010 1.02.015	2.01.050 2.02.010 2.05.040		4.01.010
43	Fendt	Vario 207	1.01.010 1.02.005 1.02.010 1.02.015	2.01.050 2.02.010		4.01.010
43	Fendt	Vario 208	1.01.010 1.02.005 1.02.010 1.02.015	2.01.050 2.02.010		4.01.010
43	Fendt	Vario 209	1.01.010 1.02.005 1.02.010 1.02.015	2.01.050 2.02.010		4.01.010
43	Fendt	Vario 210	1.01.010 1.02.005 1.02.010 1.02.015	2.01.050 2.02.010		4.01.010
43	Fendt	Vario 211	1.01.010 1.02.005 1.02.010 1.02.015	2.01.050 2.02.010		4.01.010
43	Fendt	Vario 309				
43	Fendt	Vario 310	1.01.010 1.02.005 1.02.010 1.02.015 1.03.005 1.03.010	2.01.050 2.02.010 2.03.010 2.05.050		4.01.010
43	Fendt	Vario 311	1.01.010 1.02.005 1.02.010 1.02.015 1.03.005 1.03.010	2.01.050 2.02.010 2.03.010 2.05.050		4.01.010
43	Fendt	Vario 312	1.01.010 1.02.005 1.02.010 1.02.015 1.03.005 1.03.010	2.01.050 2.02.010 2.03.010 2.05.050		4.01.010
43	Fendt	Vario 412	1.01.010 1.02.005 1.02.010 1.02.015	2.01.050 2.02.010 2.05.040		4.01.010
43	Fendt	Vario 415	1.01.010 1.02.005 1.02.010 1.02.015	2.01.050 2.02.010 2.05.040		4.01.010
43	Fendt	Vario 712	1.01.010 1.02.005 1.02.010 1.02.015 1.03.005 1.03.010	2.01.050 2.02.010 2.03.010 2.05.040		4.01.010
43	Fendt	Vario 815	1.01.010 1.02.005 1.02.010 1.02.015	2.01.050 2.02.010 2.05.040		4.01.010
43	Fendt	Vario 817	1.01.010 1.02.005 1.02.010 1.02.015	2.01.050 2.02.010 2.05.040		4.01.010
43	Fendt	Vario 819		2.02.010		4.01.010
43	Fendt	Vario 820	1.01.010 1.02.005 1.02.010 1.02.015	2.01.050 2.02.010 2.05.040		4.01.010
43	Fendt	Vario 822		2.02.010		4.01.010
43	Fendt	Vario 824		2.02.010		4.01.010
43	Fendt	Vario 826		2.02.010		4.01.010
43	Fendt	Vario 828		2.02.010		4.01.010
43	Fendt	Xylon 520	1.01.010 1.02.005 1.02.010 1.02.015 1.03.005 1.03.010	2.01.050 2.02.010 2.03.010 2.05.050		4.01.010

SCHLEPPERREGISTER

HERSTELLER		SCHLEPPERTYP	NICHTSELBSTTÄTIGE & AUTOMATISCHE MODELLE	KUGELPRODUKTE	ANHÄNGE-BÖCKE	PITON-FIX
43	Fendt	Xylon 522	1.01.010 1.02.005 1.02.010 1.02.015 1.03.005 1.03.010	2.01.050 2.02.010 2.03.010 2.05.050		4.01.010
43	Fendt	Xylon 524	1.01.010 1.02.005 1.02.010 1.02.015 1.03.005 1.03.010	2.01.050 2.02.010 2.03.010 2.05.050		4.01.010
	Ferrari					
44	Ferrari	Cobram 40 AR				
44	Ferrari	Cobram 50 AR				
44	Ferrari	MT 50				
44	Ferrari	MT 70				
44	Ferrari	MT 80				
44	Ferrari	Raptor 30 DT				
44	Ferrari	Raptor 40 DT				
44	Ferrari	RS 50				
44	Ferrari	RS 70				
44	Ferrari	RS 80				
44	Ferrari	Thor 65 AR				
44	Ferrari	Thor 75 AR				
44	Ferrari	Thor 85 AR				
44	Ferrari	Thor 95 AR				
44	Ferrari	Vega 75 AR				
44	Ferrari	Vega 85 AR				
44	Ferrari	Vega 95 AR				
44	Ferrari	Vipar 30 AR				
44	Ferrari	Vipar 40 AR				
	Fiatagri					
45	Fiatagri	100-90	1.01.010 1.02.005 1.02.010 1.02.015	2.01.050 2.02.010		4.01.010
45	Fiatagri	100-90 DT	1.01.010 1.02.005 1.02.010 1.02.015	2.01.050 2.02.010		4.01.010
45	Fiatagri	110-90	1.01.010 1.02.005 1.02.010 1.02.015	2.01.050 2.02.010		4.01.010
45	Fiatagri	110-90 DT	1.01.010 1.02.005 1.02.010 1.02.015	2.01.050 2.02.010		4.01.010
45	Fiatagri	115-90 DT	1.01.010 1.02.005 1.02.010 1.02.015	2.01.050 2.02.010		4.01.010
45	Fiatagri	1180DT	1.01.010 1.02.005 1.02.010 1.02.015	2.01.050 2.02.010		4.01.010
45	Fiatagri	1280DT	1.01.010 1.02.005 1.02.010 1.02.015	2.01.050 2.02.010		4.01.010
45	Fiatagri	130-90 DT	1.01.010 1.02.005 1.02.010 1.02.015	2.01.050 2.02.010		4.01.010
45	Fiatagri	1380DT	1.01.010 1.02.005 1.02.010 1.02.015	2.01.050 2.02.010		4.01.010
45	Fiatagri	140-90 DT Turbo	1.01.010 1.02.005 1.02.010 1.02.015	2.01.050 2.02.010		4.01.010
45	Fiatagri	1580DT	1.01.010 1.02.005 1.02.010 1.02.015	2.01.050 2.02.010		4.01.010
45	Fiatagri	160-90 DT Turbo	1.01.010 1.02.005 1.02.010 1.02.015	2.01.050 2.02.010		4.01.010
45	Fiatagri	180-90 DT Turbo	1.01.010 1.02.005 1.02.010 1.02.015	2.01.050 2.02.010		4.01.010
45	Fiatagri	180-90 DT Turbo	1.01.010 1.02.005 1.02.010 1.02.015	2.01.050 2.02.010		4.01.010
45	Fiatagri	180-90 DT Turbo	1.01.010 1.02.005 1.02.010 1.02.015	2.01.050 2.02.010		4.01.010
45	Fiatagri	180-90 DT Turbo	1.01.010 1.02.005 1.02.010 1.02.015	2.01.050 2.02.010		4.01.010

SCHLEPPERREGISTER

HERSTELLER		SCHLEPPERTYP	NICHTSELBSTTÄTIGE & AUTOMATISCHE MODELLE	KUGELPRODUKTE	ANHÄNGE-BÖCKE	PITON-FIX
45	Fiataagri	1880DT	1.01.010 1.02.005 1.02.010 1.02.015	2.01.050 2.02.010		4.01.010
45	Fiataagri	35-66				
45	Fiataagri	35-66 DT				
45	Fiataagri	45-66 S				
45	Fiataagri	45-66 S DT				
45	Fiataagri	50-66 S DT	1.01.010 1.02.005 1.02.010 1.02.015	2.01.050 2.02.010		4.01.010
45	Fiataagri	50-86 S F	1.01.010 1.02.005 1.02.010 1.02.015	2.01.050 2.02.010		4.01.010
45	Fiataagri	50-86 S V	1.01.010 1.02.005 1.02.010 1.02.015	2.01.050 2.02.010		4.01.010
45	Fiataagri	50-86 S V DT	1.01.010 1.02.005 1.02.010 1.02.015	2.01.050 2.02.010		4.01.010
45	Fiataagri	55-56				
45	Fiataagri	55-56 DT				
45	Fiataagri	55-66 S DT	1.01.010 1.02.005 1.02.010 1.02.015	2.01.050 2.02.010		4.01.010
45	Fiataagri	55-90	1.01.010 1.02.005 1.02.010 1.02.015	2.01.050 2.02.010		4.01.010
45	Fiataagri	55-90 DT	1.01.010 1.02.005 1.02.010 1.02.015	2.01.050 2.02.010		4.01.010
45	Fiataagri	56-66 S	1.01.010 1.02.005 1.02.010 1.02.015	2.01.050 2.02.010		4.01.010
45	Fiataagri	56-66 S DT	1.01.010 1.02.005 1.02.010 1.02.015	2.01.050 2.02.010		4.01.010
45	Fiataagri	580	1.01.010 1.02.005 1.02.010 1.02.015	2.01.050 2.02.010		4.01.010
45	Fiataagri	580 DT	1.01.010 1.02.005 1.02.010 1.02.015	2.01.050 2.02.010		4.01.010
45	Fiataagri	60-66 S	1.01.010 1.02.005 1.02.010 1.02.015	2.01.050 2.02.010		4.01.010
45	Fiataagri	60-66 S DT	1.01.010 1.02.005 1.02.010 1.02.015	2.01.050 2.02.010		4.01.010
45	Fiataagri	60-86 S F	1.01.010 1.02.005 1.02.010 1.02.015	2.01.050 2.02.010		4.01.010
45	Fiataagri	60-86 S V	1.01.010 1.02.005 1.02.010 1.02.015	2.01.050 2.02.010		4.01.010
45	Fiataagri	60-86 S V DT	1.01.010 1.02.005 1.02.010 1.02.015	2.01.050 2.02.010		4.01.010
45	Fiataagri	60-90	1.01.010 1.02.005 1.02.010 1.02.015	2.01.050 2.02.010		4.01.010
45	Fiataagri	60-90 DT	1.01.010 1.02.005 1.02.010 1.02.015	2.01.050 2.02.010		4.01.010
45	Fiataagri	60-93	1.01.010 1.02.005 1.02.010 1.02.015	2.01.050 2.02.010		4.01.010
45	Fiataagri	60-93 DT	1.01.010 1.02.005 1.02.010 1.02.015	2.01.050 2.02.010		4.01.010
45	Fiataagri	60-94				
45	Fiataagri	60-94 DT				
45	Fiataagri	65-56				
45	Fiataagri	65-56 DT				
45	Fiataagri	65-66 S	1.01.010 1.02.005 1.02.010 1.02.015	2.01.050 2.02.010		4.01.010
45	Fiataagri	65-66 S DT	1.01.010 1.02.005 1.02.010 1.02.015	2.01.050 2.02.010		4.01.010
45	Fiataagri	65-88	1.01.010 1.02.005 1.02.010 1.02.015	2.01.050 2.02.010		4.01.010
45	Fiataagri	65-93	1.01.010 1.02.005 1.02.010 1.02.015	2.01.050 2.02.010		4.01.010
45	Fiataagri	65-93 DT	1.01.010 1.02.005 1.02.010 1.02.015	2.01.050 2.02.010		4.01.010
45	Fiataagri	65-94				
45	Fiataagri	65-94 DT				

SCHLEPPERREGISTER

HERSTELLER		SCHLEPPERTYP	NICHTSELBSTTÄTIGE & AUTOMATISCHE MODELLE	KUGELPRODUKTE	ANHÄNGE-BÖCKE	PITON-FIX
45	Fiataagri	680	1.01.010 1.02.005 1.02.010 1.02.015	2.01.050 2.02.010		4.01.010
45	Fiataagri	680 DT	1.01.010 1.02.005 1.02.010 1.02.015	2.01.050 2.02.010		4.01.010
45	Fiataagri	70-56				
45	Fiataagri	70-56 DT				
45	Fiataagri	70-66 S	1.01.010 1.02.005 1.02.010 1.02.015	2.01.050 2.02.010		4.01.010
45	Fiataagri	70-66 S DT	1.01.010 1.02.005 1.02.010 1.02.015	2.01.050 2.02.010		4.01.010
45	Fiataagri	70-86 S V	1.01.010 1.02.005 1.02.010 1.02.015	2.01.050 2.02.010		4.01.010
45	Fiataagri	70-86 S V DT	1.01.010 1.02.005 1.02.010 1.02.015	2.01.050 2.02.010		4.01.010
45	Fiataagri	70-88	1.01.010 1.02.005 1.02.010 1.02.015	2.01.050 2.02.010		4.01.010
45	Fiataagri	70-90	1.01.010 1.02.005 1.02.010 1.02.015	2.01.050 2.02.010		4.01.010
45	Fiataagri	70-90 DT	1.01.010 1.02.005 1.02.010 1.02.015	2.01.050 2.02.010		4.01.010
45	Fiataagri	72-86 F DT	1.01.010 1.02.005 1.02.010 1.02.015	2.01.050 2.02.010		4.01.010
45	Fiataagri	72-93	1.01.010 1.02.005 1.02.010 1.02.015	2.01.050 2.02.010		4.01.010
45	Fiataagri	72-93 DT	1.01.010 1.02.005 1.02.010 1.02.015	2.01.050 2.02.010		4.01.010
45	Fiataagri	72-94				
45	Fiataagri	72-94 DT				
45	Fiataagri	780	1.01.010 1.02.005 1.02.010 1.02.015	2.01.050 2.02.010		4.01.010
45	Fiataagri	780DT	1.01.010 1.02.005 1.02.010 1.02.015	2.01.050 2.02.010		4.01.010
45	Fiataagri	80-66 S	1.01.010 1.02.005 1.02.010 1.02.015	2.01.050 2.02.010		4.01.010
45	Fiataagri	80-66 S DT	1.01.010 1.02.005 1.02.010 1.02.015	2.01.050 2.02.010		4.01.010
45	Fiataagri	80-88	1.01.010 1.02.005 1.02.010 1.02.015	2.01.050 2.02.010		4.01.010
45	Fiataagri	80-90 DT	1.01.010 1.02.005 1.02.010 1.02.015	2.01.050 2.02.010		4.01.010
45	Fiataagri	82-86 F DT	1.01.010 1.02.005 1.02.010 1.02.015	2.01.050 2.02.010		4.01.010
45	Fiataagri	82-93	1.01.010 1.02.005 1.02.010 1.02.015	2.01.050 2.02.010		4.01.010
45	Fiataagri	82-93 DT	1.01.010 1.02.005 1.02.010 1.02.015	2.01.050 2.02.010		4.01.010
45	Fiataagri	82-94 DT				
45	Fiataagri	880	1.01.010 1.02.005 1.02.010 1.02.015	2.01.050 2.02.010		4.01.010
45	Fiataagri	880 DT	1.01.010 1.02.005 1.02.010 1.02.015	2.01.050 2.02.010		4.01.010
45	Fiataagri	88-93	1.01.010 1.02.005 1.02.010 1.02.015	2.01.050 2.02.010		4.01.010
45	Fiataagri	88-93 DT	1.01.010 1.02.005 1.02.010 1.02.015	2.01.050 2.02.010		4.01.010
45	Fiataagri	88-94 DT				
45	Fiataagri	90-90	1.01.010 1.02.005 1.02.010 1.02.015	2.01.050 2.02.010		4.01.010
45	Fiataagri	90-90 DT	1.01.010 1.02.005 1.02.010 1.02.015	2.01.050 2.02.010		4.01.010
45	Fiataagri	980	1.01.010 1.02.005 1.02.010 1.02.015	2.01.050 2.02.010		4.01.010
45	Fiataagri	980 DT	1.01.010 1.02.005 1.02.010 1.02.015	2.01.050 2.02.010		4.01.010
45	Fiataagri	G 170 DT		2.05.100		
45	Fiataagri	G 190 DT		2.05.100		

SCHLEPPERREGISTER

HERSTELLER		SCHLEPPERTYP	NICHTSELBSTTÄTIGE & AUTOMATISCHE MODELLE	KUGELPRODUKTE	ANHÄNGE-BÖCKE	PITON-FIX
45	Fiataagri	G 210 DT		2.05.100		
45	Fiataagri	G 240 DT		2.05.100		
45	Fiataagri	L 60				
45	Fiataagri	L 65				
45	Fiataagri	L 75				
45	Fiataagri	L 85				
45	Fiataagri	L 95				
45	Fiataagri	Laverda 2050	1.03.005 1.03.010			
45	Fiataagri	Laverda 2150	1.03.005 1.03.010			
45	Fiataagri	Laverda 225	1.03.005 1.03.010			
45	Fiataagri	Laverda 2350	1.03.005 1.03.010			
45	Fiataagri	Laverda 255	1.03.005 1.03.010			
45	Fiataagri	Laverda 2550	1.03.005 1.03.010			
45	Fiataagri	Laverda 256	1.03.005 1.03.010			
45	Fiataagri	Laverda 2760	1.03.005 1.03.010			
45	Fiataagri	Laverda 3300	1.03.005 1.03.010			
45	Fiataagri	Laverda 3350	1.03.005 1.03.010			
45	Fiataagri	Laverda 3400	1.03.005 1.03.010			
45	Fiataagri	Laverda 3450	1.03.005 1.03.010			
45	Fiataagri	Laverda 3500	1.03.005 1.03.010			
45	Fiataagri	Laverda 3550	1.03.005 1.03.010			
45	Fiataagri	Laverda 3600	1.03.005 1.03.010			
45	Fiataagri	Laverda 3650	1.03.005 1.03.010			
45	Fiataagri	Laverda 3700	1.03.005 1.03.010			
45	Fiataagri	Laverda 3750	1.03.005 1.03.010			
45	Fiataagri	Laverda 3790	1.03.005 1.03.010			
45	Fiataagri	Laverda 3850	1.03.005 1.03.010			
45	Fiataagri	Laverda 3890	1.03.005 1.03.010			
45	Fiataagri	Laverda 3900	1.03.005 1.03.010			
45	Fiataagri	Laverda L517	1.03.005 1.03.010			
45	Fiataagri	Laverda L520	1.03.005 1.03.010			
45	Fiataagri	Laverda L521	1.03.005 1.03.010			
45	Fiataagri	Laverda L524	1.03.005 1.03.010			
45	Fiataagri	Laverda L624	1.03.005 1.03.010			
45	Fiataagri	Laverda L626	1.03.005 1.03.010			
45	Fiataagri	Laverda L627	1.03.005 1.03.010			
45	Fiataagri	Laverda M100	1.03.005 1.03.010			
45	Fiataagri	Laverda M120	1.03.005 1.03.010			
45	Fiataagri	Laverda M152	1.03.005 1.03.010			
45	Fiataagri	Laverda M303	1.03.005 1.03.010			
45	Fiataagri	Laverda M304	1.03.005 1.03.010			
45	Fiataagri	Laverda M305	1.03.005 1.03.010			
45	Fiataagri	Laverda M306	1.03.005 1.03.010			
45	Fiataagri	M 100	1.01.010 passend für 2.04.090/3.01.210 1.02.005 1.02.010 1.02.015 passend für 2.04.090/3.01.210	2.01.050 passend für 2.04.090/3.01.210 2.02.010 passend für 2.04.090/3.01.210 2.04.090	3.01.210	4.01.010 passend 3.01.210
45	Fiataagri	M 115	1.01.010 passend für 2.04.090/3.01.210 1.02.005 1.02.010 1.02.015 passend für 2.04.090/3.01.210	2.01.050 passend für 2.04.090/3.01.210 2.02.010 passend für 2.04.090/3.01.210 2.04.090	3.01.210	4.01.010 passend 3.01.210
45	Fiataagri	M 135	1.01.010 passend für 2.04.090/3.01.210 1.02.005 1.02.010 1.02.015 passend für 2.04.090/3.01.210	2.01.050 passend für 2.04.090/3.01.210 2.02.010 passend für 2.04.090/3.01.210 2.04.090	3.01.210	4.01.010 passend 3.01.210
45	Fiataagri	M 160	1.01.010 passend für 2.04.090/3.01.210 1.02.005 1.02.010 1.02.015 passend für 2.04.090/3.01.210	2.01.050 passend für 2.04.090/3.01.210 2.02.010 passend für 2.04.090/3.01.210 2.04.090	3.01.210	4.01.010 passend 3.01.210

SCHLEPPERREGISTER

HERSTELLER		SCHLEPPERTYP	NICHTSELBSTTÄTIGE & AUTOMATISCHE MODELLE	KUGELPRODUKTE	ANHÄNGE-BÖCKE	PITON-FIX
45	Fiatagri	Winner F 100 DT	1.01.010 1.02.005 1.02.010 1.02.015	2.01.050 2.02.010		4.01.010
45	Fiatagri	Winner F 115 DT	1.01.010 1.02.005 1.02.010 1.02.015	2.01.050 2.02.010		4.01.010
45	Fiatagri	Winner F 120 DT	1.01.010 1.02.005 1.02.010 1.02.015	2.01.050 2.02.010		4.01.010
45	Fiatagri	Winner F 130 DT	1.01.010 1.02.005 1.02.010 1.02.015	2.01.050 2.02.010		4.01.010
45	Fiatagri	Winner F 140 DT	1.01.010 1.02.005 1.02.010 1.02.015	2.01.050 2.02.010		4.01.010
	Ford					
46	Ford	2910				
46	Ford	3430	1.03.005 1.03.010	2.03.010		
46	Ford	3430 A	1.03.005 1.03.010	2.03.010		
46	Ford	3435				
46	Ford	3910				
46	Ford	3930	1.03.005 1.03.010	2.03.010		
46	Ford	3930 A	1.03.005 1.03.010	2.03.010		
46	Ford	3935				
46	Ford	4130	1.03.005 1.03.010	2.03.010		
46	Ford	4130 A	1.03.005 1.03.010	2.03.010		
46	Ford	4135				
46	Ford	4610				
46	Ford	4630	1.03.005 1.03.010	2.03.010		
46	Ford	4630 A	1.03.005 1.03.010	2.03.010		
46	Ford	4635				
46	Ford	4830 A	1.03.005 1.03.010	2.03.010		
46	Ford	4835				
46	Ford	5030	1.03.005 1.03.010	2.03.010		
46	Ford	5030 A	1.03.005 1.03.010	2.03.010		
46	Ford	5610				
46	Ford	5635				
46	Ford	5640 SL	1.03.005 1.03.010	2.03.010		
46	Ford	5640 SL A	1.03.005 1.03.010	2.03.010		
46	Ford	5640 SLE A	1.03.005 1.03.010	2.03.010		
46	Ford	6610				
46	Ford	6635				
46	Ford	6640 SL	1.03.005 1.03.010	2.03.010		
46	Ford	6640 SL A	1.03.005 1.03.010	2.03.010		
46	Ford	6640 SLE A	1.03.005 1.03.010	2.03.010		
46	Ford	6710				
46	Ford	7610				
46	Ford	7635				
46	Ford	7710				
46	Ford	7740 SL	1.03.005 1.03.010	2.03.010		
46	Ford	7740 SL A	1.03.005 1.03.010	2.03.010		
46	Ford	7740 SLE A	1.03.005 1.03.010	2.03.010		
46	Ford	7810				
46	Ford	7840 SL	1.03.005 1.03.010	2.03.010		
46	Ford	7840 SL A	1.03.005 1.03.010	2.03.010		
46	Ford	7840 SLE A	1.03.005 1.03.010	2.03.010		
46	Ford	8160	1.01.010 passend für 2.04.090/3.01.210 1.02.005 1.02.010 1.02.015 passend für 2.04.090/3.01.210	2.01.050 passend für 2.04.090/3.01.210 2.02.010 passend für 2.04.090/3.01.210 2.04.090	3.01.210	4.01.010 passend 3.01.210
46	Ford	8210				

SCHLEPPERREGISTER

HERSTELLER		SCHLEPPERTYP	NICHTSELBSTTÄTIGE & AUTOMATISCHE MODELLE	KUGELPRODUKTE	ANHÄNGE-BÖCKE	PITON-FIX
46	Ford	8240 SLE A	1.03.005 1.03.010	2.03.010		
46	Ford	8260	1.01.010 passend für 2.04.090/3.01.210 1.02.005 1.02.010 1.02.015 passend für 2.04.090/3.01.210	2.01.050 passend für 2.04.090/3.01.210 2.02.010 passend für 2.04.090/3.01.210 2.04.090	3.01.210	4.01.010 passend 3.01.210
46	Ford	8340 SLE A	1.03.005 1.03.010	2.03.010		
46	Ford	8360	1.01.010 passend für 2.04.090/3.01.210 1.02.005 1.02.010 1.02.015 passend für 2.04.090/3.01.210	2.01.050 passend für 2.04.090/3.01.210 2.02.010 passend für 2.04.090/3.01.210 2.04.090	3.01.210	4.01.010 passend 3.01.210
46	Ford	8560	1.01.010 passend für 2.04.090/3.01.210 1.02.005 1.02.010 1.02.015 passend für 2.04.090/3.01.210	2.01.050 passend für 2.04.090/3.01.210 2.02.010 passend für 2.04.090/3.01.210 2.04.090	3.01.210	4.01.010 passend 3.01.210
46	Ford	8630	1.03.005 1.03.010	2.03.010		
46	Ford	8670 A		2.05.100		
46	Ford	8730	1.03.005 1.03.010	2.03.010		
46	Ford	8770 A		2.05.100		
46	Ford	8830	1.03.005 1.03.010	2.03.010		
46	Ford	8870 A		2.05.100		
46	Ford	8970 A		2.05.100		
46	Ford	TW 15				
46	Ford	TW 25				
46	Ford	TW 35				
	Goldoni					
47	Goldoni	Aster 35				
47	Goldoni	Aster 40				
47	Goldoni	Aster 45				
47	Goldoni	Base 20				
47	Goldoni	Cingolo 55				
47	Goldoni	Cingolo 75				
47	Goldoni	Cluster 65 RS				
47	Goldoni	Cluster 65 SN				
47	Goldoni	Cluster 75 RS				
47	Goldoni	Cluster 75 RS REV				
47	Goldoni	Cluster 75 SN				
47	Goldoni	Euro 26 RS Evo				
47	Goldoni	Euro 30 RS Evo				
47	Goldoni	Euro 45 RS				
47	Goldoni	Euro W 40 RS Evo				
47	Goldoni	Euro W 45 RS Evo				
47	Goldoni	Idea 26 DT				
47	Goldoni	Idea 30 DT				
47	Goldoni	Idea 40 DT				
47	Goldoni	Lander 75				
47	Goldoni	Maxter W60 RS				
47	Goldoni	Maxter W60 SN				
47	Goldoni	Quasar 70				
47	Goldoni	Quasar 85				
47	Goldoni	Star 100 maX				
47	Goldoni	Star 3050 NRG				
47	Goldoni	Star 3060 LE				
47	Goldoni	Star 3060 V				
47	Goldoni	Star 3070 NRG				
47	Goldoni	Star 3070 V				
47	Goldoni	Star 4000 Quadrifoglio				
47	Goldoni	Star 50				
47	Goldoni	Star 70				

SCHLEPPERREGISTER

	HERSTELLER	SCHLEPPERTYP	NICHTSELBSTTÄTIGE & AUTOMATISCHE MODELLE	KUGELPRODUKTE	ANHÄNGE-BÖCKE	PITON-FIX
47	Goldoni	Star 75 Quadrifoglio maX				
47	Goldoni	Star 85 Quadrifoglio maX				
47	Goldoni	Transcar 25 SN Sincro				
47	Goldoni	Transcar 28 SN Sincro				
47	Goldoni	Transcar W 33 SN Sincro				
47	Goldoni	Transcar W 40 SN Sincro				
47	Goldoni	Transcar W 60 SN Sincro				
47	Goldoni	Transcar W 70 SN Sincro				
	Hako					
48	Hako	3.1				
48	Hako	3.5				
48	Hako	Hako-Citytrac 4200 DA				
48	Hako	Hakotrac 1650 D				
48	Hako	Hakotrac 1650 DA				
48	Hako	Hakotrac 1700 DA				
48	Hako	Hakotrac 1950 DA				
48	Hako	Hakotrac 2100 DA				
48	Hako	Hakotrac 2250 DA KRG				
48	Hako	Hakotrac 2750 DA KRG				
48	Hako	Hakotrac 3100 DA				
48	Hako	Hakotrac 3500 DA				
48	Hako	Hakotrac 4100 D				
48	Hako	Hakotrac 4100 DA				
	Hieble-Bergmeister					
49	Hieble-Bergmeister	1006				
49	Hieble-Bergmeister	1216 A Hydrostat				
49	Hieble-Bergmeister	1676 A Hydrostat				
49	Hieble-Bergmeister	2526 A Hydrostat				
49	Hieble-Bergmeister	553				
49	Hieble-Bergmeister	553 A				
49	Hieble-Bergmeister	553 A Hydrostat				
49	Hieble-Bergmeister	653				
49	Hieble-Bergmeister	653 A				
49	Hieble-Bergmeister	653 A Hydrostat				
49	Hieble-Bergmeister	734				
49	Hieble-Bergmeister	754				
49	Hieble-Bergmeister	754 A				
49	Hieble-Bergmeister	754 A Hydrostat				
49	Hieble-Bergmeister	756				
49	Hieble-Bergmeister	824				
49	Hieble-Bergmeister	854				
49	Hieble-Bergmeister	854 A				
49	Hieble-Bergmeister	854 A Hydrostat				
49	Hieble-Bergmeister	856				
	Holder					
50	Holder	A 2.42				
50	Holder	A 440 S				
50	Holder	A 550 S				
50	Holder	A 7.62				
50	Holder	A 750				
50	Holder	A 750 P				

SCHLEPPERREGISTER

HERSTELLER		SCHLEPPERTYP	NICHTSELBSTTÄTIGE & AUTOMATISCHE MODELLE	KUGELPRODUKTE	ANHÄNGE-BÖCKE	PITON-FIX
50	Holder	A 750 S				
50	Holder	A 760				
50	Holder	A 760 P				
50	Holder	A 770 P				
50	Holder	A 9.62				
50	Holder	A 9.72				
50	Holder	A-Trac 5.58				
50	Holder	A-Trac 5.58 Portal				
50	Holder	A-Trac 7.72				
50	Holder	A-Trac 7.72 C/H				
50	Holder	A-Trac 7.72 Portal				
50	Holder	A-Trac 7.74	1.03.005 1.03.010	2.03.010		
50	Holder	A-Trac 8.72 C				
50	Holder	A-Trac 8.72 C/H				
50	Holder	C 860				
50	Holder	C 870 H				
50	Holder	C 9600				
50	Holder	C 9700 H				
50	Holder	C-Trac 1.30				
50	Holder	C-Trac 2.34 Basic				
50	Holder	C-Trac 2.42				
50	Holder	C-Trac 3.42				
50	Holder	C-Trac 3.58				
50	Holder	C-Trac 4.74				
50	Holder	C-Trac 9.88				
	Holmer					
501	Holmer	Terra Variant 500				
501	Holmer	Terra Variant 600				
	Horsch					
51	Horsch	AT 200				
51	Horsch	K 735				
	Hürlimann					
52	Hürlimann	H-305 XE	1.01.010 1.02.005 1.02.010 1.02.015	2.01.050 2.02.010	3.01.250	4.01.010
52	Hürlimann	H-305 XE DT A	1.01.010 1.02.005 1.02.010 1.02.015	2.01.050 2.02.010	3.01.250	4.01.010
52	Hürlimann	H-306 XE DT A	1.01.010 1.02.005 1.02.010 1.02.015	2.01.050 2.02.010	3.01.250	4.01.010
52	Hürlimann	H-307 XE DT A	1.01.010 1.02.005 1.02.010 1.02.015	2.01.050 2.02.010	3.01.250	4.01.010
52	Hürlimann	H-351 DT A				
52	Hürlimann	H-358 DT A Prestige				
52	Hürlimann	H-358.4 DT A Club				
52	Hürlimann	H-361 DT A				
52	Hürlimann	H-362 DT A				
52	Hürlimann	H-372 DT A T				
52	Hürlimann	H-4105 DT A T Elite	1.01.010 1.02.005 1.02.010 1.02.015	2.01.050 2.02.010	3.01.290	4.01.010
52	Hürlimann	H-468 DT A Prestige				
52	Hürlimann	H-468.4 DT A Club				
52	Hürlimann	H-470				
52	Hürlimann	H-476 XF DT A				
52	Hürlimann	H-478 DT	1.01.010 1.02.005 1.02.010 1.02.015	2.01.050 2.02.010	3.01.290	4.01.010

SCHLEPPERREGISTER

HERSTELLER		SCHLEPPERTYP	NICHTSELBSTTÄTIGE & AUTOMATISCHE MODELLE	KUGELPRODUKTE	ANHÄNGE-BÖCKE	PITON-FIX
52	Hürlimann	H-491 XF DT				
52	Hürlimann	H-606 XA DT A				
52	Hürlimann	H-607 XA DT A				
52	Hürlimann	H-6115 DT A Elite	1.01.010 1.02.005 1.02.010 1.02.015	2.01.050 2.02.010	3.01.290	4.01.010
52	Hürlimann	H-6135 DT A Elite	1.01.010 1.02.005 1.02.010 1.02.015	2.01.050 2.02.010	3.01.290	4.01.010
52	Hürlimann	H-6165 DT A Master	1.01.010 1.02.005 1.02.010 1.02.015	2.01.050 2.02.010 2.04.100	3.01.240	4.01.010
52	Hürlimann	H-6190 DT A Master	1.01.010 1.02.005 1.02.010 1.02.015	2.01.050 2.02.010 2.04.100	3.01.240	4.01.010
52	Hürlimann	H-6265 DT A				
52	Hürlimann	H-908 XT DT A	1.01.010 1.02.005 1.02.010 1.02.015	2.01.050 2.02.010	3.01.290	4.01.010
52	Hürlimann	H-909 XT DT A	1.01.010 1.02.005 1.02.010 1.02.015	2.01.050 2.02.010	3.01.290	4.01.010
52	Hürlimann	H-910.4 XT DT A	1.01.010 1.02.005 1.02.010 1.02.015	2.01.050 2.02.010	3.01.290	4.01.010
52	Hürlimann	H-910.6 XT DT A	1.01.010 1.02.005 1.02.010 1.02.015	2.01.050 2.02.010	3.01.290	4.01.010
52	Hürlimann	Prince 325 DT				
52	Hürlimann	Prince 335 DT				
52	Hürlimann	Prince 345 DT				
52	Hürlimann	Prince 35				
52	Hürlimann	Prince 45				
52	Hürlimann	Prince 55				
52	Hürlimann	XA 56	1.01.010 passend zu 3.01.250 1.02.005 1.02.010 1.02.015 passend zu 3.01.250	2.01.050 passend zu 3.01.250 2.02.010 passend zu 3.01.250	3.01.250	4.01.010 passend zu 3.01.250
52	Hürlimann	XA 60	1.01.010 passend zu 3.01.250 1.02.005 1.02.010 1.02.015 passend zu 3.01.250	2.01.050 passend zu 3.01.250 2.02.010 passend zu 3.01.250	3.01.250	4.01.010 passend zu 3.01.250
52	Hürlimann	XA 66	1.01.010 passend zu 3.01.250 1.02.005 1.02.010 1.02.015 passend zu 3.01.250	2.01.050 passend zu 3.01.250 2.02.010 passend zu 3.01.250	3.01.250	4.01.010 passend zu 3.01.250
52	Hürlimann	XA 76	1.01.010 passend zu 3.01.250 1.02.005 1.02.010 1.02.015 passend zu 3.01.250	2.01.050 passend zu 3.01.250 2.02.010 passend zu 3.01.250	3.01.250	4.01.010 passend zu 3.01.250
52	Hürlimann	XA 80	1.01.010 passend zu 3.01.250 1.02.005 1.02.010 1.02.015 passend zu 3.01.250	2.01.050 passend zu 3.01.250 2.02.010 passend zu 3.01.250	3.01.250	4.01.010 passend zu 3.01.250
52	Hürlimann	XA 86	1.01.010 passend zu 3.01.250 1.02.005 1.02.010 1.02.015 passend zu 3.01.250	2.01.050 passend zu 3.01.250 2.02.010 passend zu 3.01.250	3.01.250	4.01.010 passend zu 3.01.250
52	Hürlimann	XA 90	1.01.010 passend zu 3.01.250 1.02.005 1.02.010 1.02.015 passend zu 3.01.250	2.01.050 passend zu 3.01.250 2.02.010 passend zu 3.01.250	3.01.250	4.01.010 passend zu 3.01.250
52	Hürlimann	XB max 100				
52	Hürlimann	XB max 110				
52	Hürlimann	XB max 85				
52	Hürlimann	XE 55				
52	Hürlimann	XE 70				
52	Hürlimann	XF 100	1.01.010 passend für 2.04.080/3.01.140 1.02.005 1.02.010 1.02.015 passend für 2.04.080/3.01.140	2.01.050 passend für 2.04.080/3.01.140 2.02.010 passend für 2.04.080/3.01.140 2.04.080	3.01.140	4.01.010 passend für 3.01.140
52	Hürlimann	XF 55 Tradition				
52	Hürlimann	XF 60 Tradition				
52	Hürlimann	XF 70				
52	Hürlimann	XF 70 Tradition				
52	Hürlimann	XF 75				
52	Hürlimann	XF 80				
52	Hürlimann	XF 80 Tradition				

SCHLEPPERREGISTER

HERSTELLER		SCHLEPPERTYP	NICHTSELBSTTÄTIGE & AUTOMATISCHE MODELLE	KUGELPRODUKTE	ANHÄNGE-BÖCKE	PITON-FIX
52	Hürlimann	XF 90				
52	Hürlimann	XF 90 Tradition				
52	Hürlimann	XL 130	1.01.010 passend für 2.04.080/3.01.140 1.02.005 1.02.010 1.02.015 passend für 2.04.080/3.01.140	2.01.050 passend für 2.04.080/3.01.140 2.02.010 passend für 2.04.080/3.01.140 2.04.080	3.01.140	4.01.010 passend für 3.01.140
52	Hürlimann	XL 150	1.01.010 passend für 2.04.080/3.01.140 1.02.005 1.02.010 1.02.015 passend für 2.04.080/3.01.140	2.01.050 passend für 2.04.080/3.01.140 2.02.010 passend für 2.04.080/3.01.140 2.04.080	3.01.140	4.01.010 passend für 3.01.140
52	Hürlimann	XL 150.7	1.01.010 passend für 2.04.080/3.01.140 1.02.005 1.02.010 1.02.015 passend für 2.04.080/3.01.140	2.01.050 passend für 2.04.080/3.01.140 2.02.010 passend für 2.04.080/3.01.140 2.04.080	3.01.140	4.01.010 passend für 3.01.140
52	Hürlimann	XL 165.7	1.01.010 passend für 2.04.080/3.01.140 1.02.005 1.02.010 1.02.015 passend für 2.04.080/3.01.140	2.01.050 passend für 2.04.080/3.01.140 2.02.010 passend für 2.04.080/3.01.140 2.04.080	3.01.140	4.01.010 passend für 3.01.140
52	Hürlimann	XL 180.7	1.01.010 passend für 2.04.080/3.01.140 1.02.005 1.02.010 1.02.015 passend für 2.04.080/3.01.140	2.01.050 passend für 2.04.080/3.01.140 2.02.010 passend für 2.04.080/3.01.140 2.04.080	3.01.140	4.01.010 passend für 3.01.140
52	Hürlimann	XL 185	1.01.010 passend für 2.04.080/3.01.140 1.02.005 1.02.010 1.02.015 passend für 2.04.080/3.01.140	2.01.050 passend für 2.04.080/3.01.140 2.02.010 passend für 2.04.080/3.01.140 2.04.080	3.01.140	4.01.010 passend für 3.01.140
52	Hürlimann	XM 100				
52	Hürlimann	XM 110				
52	Hürlimann	XM 115				
52	Hürlimann	XM 120				
52	Hürlimann	XM 125				
52	Hürlimann	XN 706				
52	Hürlimann	XN 707				
52	Hürlimann	XN 708				
52	Hürlimann	XN 709				
52	Hürlimann	XS 100				
52	Hürlimann	XS 70				
52	Hürlimann	XS 75				
52	Hürlimann	XS 90				
52	Hürlimann	XT 105				
52	Hürlimann	XT 110				
52	Hürlimann	XT 95				
	Iseki					
53	Iseki	2115 A				
53	Iseki	2120 A/AL				
53	Iseki	2120 AHL				
53	Iseki	2120 HL				
53	Iseki	2125 AHL				
53	Iseki	3015 A Hydrostat				
53	Iseki	3015 AL				
53	Iseki	3020 AL				
53	Iseki	3020 AL Hydrostat				
53	Iseki	3030 AL				
53	Iseki	3030 AL Hydrostat				
53	Iseki	3125 AL				
53	Iseki	3125 AL Hydrostat				
53	Iseki	3130 AL				
53	Iseki	3130 AL Hydrostat				
53	Iseki	3135 AL Hydrostat				
53	Iseki	5035 AL				
53	Iseki	5040 AL				
53	Iseki	5135 AL				
53	Iseki	5140 AL				
53	Iseki	ICT 50				

SCHLEPPERREGISTER

HERSTELLER		SCHLEPPERTYP	NICHTSELBSTTÄTIGE & AUTOMATISCHE MODELLE	KUGELPRODUKTE	ANHÄNGE-BÖCKE	PITON-FIX
53	Iseki	SXG 19				
53	Iseki	SXG 22				
53	Iseki	TG 5390				
53	Iseki	TG 5470				
53	Iseki	TH 4260				
53	Iseki	TH 4290				
53	Iseki	TH 4330				
53	Iseki	TJ 75				
53	Iseki	TM 3160				
53	Iseki	TM 3200				
53	Iseki	TM 3240				
53	Iseki	TS1910				
53	Iseki	TXG 23				
	JCB					
54	JCB	416S (Radlader)				
54	JCB	434S (Radlader)	1.03.005 1.03.010			
54	JCB	520-40 Teleskoplader				
54	JCB	520-50 Teleskoplader				
54	JCB	524-50 Teleskoplader	1.03.005 1.03.010			
54	JCB	526 Teleskoplader	1.03.005 1.03.010			
54	JCB	527-55 Teleskoplader	1.03.005 1.03.010			
54	JCB	528 Teleskoplader	1.03.005 1.03.010			
54	JCB	531-70 Teleskoplader	1.03.005 1.03.010			
54	JCB	535-95 Teleskoplader	1.03.005 1.03.010			
54	JCB	536-60 (Radlader)	1.03.005 1.03.010			
54	JCB	536-70 (Radlader)	1.03.005 1.03.010			
54	JCB	541-70 (Radlader)	1.03.005 1.03.010			
54	JCB	550-80 Teleskoplader	1.03.005 1.03.010			
54	JCB	Fastrac 1115	1.01.010 1.02.005 1.02.010 1.02.015	2.01.050 2.02.010		4.01.010
54	JCB	Fastrac 1115S	1.01.010 1.02.005 1.02.010 1.02.015	2.01.050 2.02.010		4.01.010
54	JCB	Fastrac 1115S-4WS	1.01.010 1.02.005 1.02.010 1.02.015	2.01.050 2.02.010		4.01.010
54	JCB	Fastrac 1125	1.01.010 1.02.005 1.02.010 1.02.015	2.01.050 2.02.010		4.01.010
54	JCB	Fastrac 1125-4WS	1.01.010 1.02.005 1.02.010 1.02.015	2.01.050 2.02.010		4.01.010
54	JCB	Fastrac 1135	1.01.010 1.02.005 1.02.010 1.02.015	2.01.050 2.02.010		4.01.010
54	JCB	Fastrac 1135-4WS	1.01.010 1.02.005 1.02.010 1.02.015	2.01.050 2.02.010		4.01.010
54	JCB	Fastrac 135	1.01.010 1.02.005 1.02.010 1.02.015	2.01.050 2.02.010		4.01.010
54	JCB	Fastrac 135 Turbo	1.01.010 1.02.005 1.02.010 1.02.015	2.01.050 2.02.010		4.01.010
54	JCB	Fastrac 145	1.01.010 1.02.005 1.02.010 1.02.015	2.01.050 2.02.010		4.01.010
54	JCB	Fastrac 150	1.01.010 1.02.005 1.02.010 1.02.015	2.01.050 2.02.010		4.01.010
54	JCB	Fastrac 155	1.01.010 1.02.005 1.02.010 1.02.015	2.01.050 2.02.010		4.01.010
54	JCB	Fastrac 155 Turbo	1.01.010 1.02.005 1.02.010 1.02.015	2.01.050 2.02.010		4.01.010
54	JCB	Fastrac 155-65	1.01.010 1.02.005 1.02.010 1.02.015	2.01.050 2.02.010		4.01.010
54	JCB	Fastrac 185	1.01.010 1.02.005 1.02.010 1.02.015	2.01.050 2.02.010		4.01.010

SCHLEPPERREGISTER

HERSTELLER		SCHLEPPERTYP	NICHTSELBSTTÄTIGE & AUTOMATISCHE MODELLE	KUGELPRODUKTE	ANHÄNGE-BÖCKE	PITON-FIX
54	JCB	Fastrac 2115	1.01.010 1.02.005 1.02.010 1.02.015	2.01.050 2.02.010		4.01.010
54	JCB	Fastrac 2125	1.01.010 1.02.005 1.02.010 1.02.015	2.01.050 2.02.010		4.01.010
54	JCB	Fastrac 2135	1.01.010 1.02.005 1.02.010 1.02.015	2.01.050 2.02.010		4.01.010
54	JCB	Fastrac 2150	1.01.010 1.02.005 1.02.010 1.02.015	2.01.050 2.02.010		4.01.010
54	JCB	Fastrac 2155	1.01.010 1.02.005 1.02.010 1.02.015	2.01.050 2.02.010		4.01.010
54	JCB	Fastrac 2170	1.01.010 1.02.005 1.02.010 1.02.015	2.01.050 2.02.010		4.01.010
54	JCB	Fastrac 3155	1.01.010 1.02.005 1.02.010 1.02.015	2.01.050 2.02.010		4.01.010
54	JCB	Fastrac 3185	1.01.010 1.02.005 1.02.010 1.02.015	2.01.050 2.02.010		4.01.010
54	JCB	Fastrac 3190	1.01.010 1.02.005 1.02.010 1.02.015	2.01.050 2.02.010		4.01.010
54	JCB	Fastrac 3200	1.01.010 1.02.005 1.02.010 1.02.015	2.01.050 2.02.010		4.01.010
54	JCB	Fastrac 3220	1.01.010 1.02.005 1.02.010 1.02.015	2.01.050 2.02.010		4.01.010
54	JCB	Fastrac 3230	1.01.010 1.02.005 1.02.010 1.02.015	2.01.050 2.02.010		4.01.010
54	JCB	Fastrac 7170				
54	JCB	Fastrac 7200				
54	JCB	Fastrac 7230				
54	JCB	Fastrac 7270				
54	JCB	Fastrac 8250	1.01.010 1.02.005 1.02.010 1.02.015	2.01.050 2.02.010 2.04.180	3.01.130	4.01.010
54	JCB	TM 310 (Radlader)	1.03.005 1.03.010			
54	JCB	TM 310 S (Radlader)	1.03.005 1.03.010			
	John Deere					
55	John Deere	1020				
55	John Deere	1120				
55	John Deere	1350	1.01.010 passend für 3.01.390 1.02.005 1.02.010 1.02.015 passend für 3.01.390 1.02.040	2.01.010 passend für 3.01.390 2.02.010 passend für 3.01.390 2.01.070	3.01.390	4.01.010 passend für 3.01.390
55	John Deere	1450	1.03.005 1.03.010			
55	John Deere	1470	1.03.005 1.03.010			
55	John Deere	1550	1.03.005 1.03.010			
55	John Deere	1550	1.01.010 passend für 3.01.390 1.02.005 1.02.010 1.02.015 passend für 3.01.390 1.02.040	2.01.010 passend für 3.01.390 2.02.010 passend für 3.01.390 2.01.070	3.01.390	4.01.010 passend für 3.01.390
55	John Deere	1570	1.03.005 1.03.010			
55	John Deere	1850	1.01.010 passend für 3.01.390 1.02.005 1.02.010 1.02.015 passend für 3.01.390 1.02.040	2.01.010 passend für 3.01.390 2.02.010 passend für 3.01.390 2.01.070	3.01.390	4.01.010 passend für 3.01.390
55	John Deere	2030				
55	John Deere	2040				
55	John Deere	2250				
55	John Deere	2320				
55	John Deere	2450	1.01.010 passend für 3.01.390 1.02.005 1.02.010 1.02.015 passend für 3.01.390 1.02.040	2.01.010 passend für 3.01.390 2.02.010 passend für 3.01.390 2.01.070	3.01.390	4.01.010 passend für 3.01.390
55	John Deere	2520				
55	John Deere	2650	1.01.010 passend für 3.01.390 1.02.005 1.02.010 1.02.015 passend für 3.01.390 1.02.040	2.01.010 passend für 3.01.390 2.02.010 passend für 3.01.390 2.01.070	3.01.390	4.01.010 passend für 3.01.390

SCHLEPPERREGISTER

HERSTELLER		SCHLEPPERTYP	NICHTSELBSTTÄTIGE & AUTOMATISCHE MODELLE	KUGELPRODUKTE	ANHÄNGE-BÖCKE	PITON-FIX
55	John Deere	2850	1.01.010 passend für 3.01.390 1.02.005 1.02.010 1.02.015 passend für 3.01.390 1.02.040	2.01.010 passend für 3.01.390 2.02.010 passend für 3.01.390 2.01.070	3.01.390	4.01.010 passend für 3.01.390
55	John Deere	3050	1.01.010 passend für 3.01.390 1.02.005 1.02.010 1.02.015 passend für 3.01.390 1.02.040	2.01.010 passend für 3.01.390 2.02.010 passend für 3.01.390 2.01.070	3.01.390	4.01.010 passend für 3.01.390
55	John Deere	3100 A	1.01.010 1.02.005 1.02.010 1.02.015	2.01.050 2.02.010	3.01.230 3.02.050	4.01.010
55	John Deere	3200 A	1.01.010 1.02.005 1.02.010 1.02.015	2.01.050 2.02.010	3.01.230 3.02.050	4.01.010
55	John Deere	3300 A	1.01.010 1.02.005 1.02.010 1.02.015	2.01.050 2.02.010	3.01.230 3.02.050	4.01.010
55	John Deere	3320				
55	John Deere	3350	1.01.010 passend für 3.01.390 1.02.005 1.02.010 1.02.015 passend für 3.01.390 1.02.040	2.01.010 passend für 3.01.390 2.02.010 passend für 3.01.390 2.01.070	3.01.390	4.01.010 passend für 3.01.390
55	John Deere	3400 A	1.01.010 1.02.005 1.02.010 1.02.015	2.01.050 2.02.010	3.01.230 3.02.050	4.01.010
55	John Deere	3520				
55	John Deere	3650	1.01.010 passend für 3.01.390 1.02.005 1.02.010 1.02.015 passend für 3.01.390 1.02.040	2.01.010 passend für 3.01.390 2.02.010 passend für 3.01.390 2.01.070	3.01.390	4.01.010 passend für 3.01.390
55	John Deere	3720				
55	John Deere	4040	1.02.030	2.01.060		
55	John Deere	4050	1.02.030	2.01.060		
55	John Deere	4055	1.02.030	2.01.060		
55	John Deere	4240	1.02.030	2.01.060		
55	John Deere	4250	1.02.030	2.01.060		
55	John Deere	4255	1.02.030	2.01.060		
55	John Deere	4350	1.02.030	2.01.060		
55	John Deere	4440	1.02.030	2.01.060		
55	John Deere	4450	1.02.030	2.01.060		
55	John Deere	4455	1.02.030	2.01.060		
55	John Deere	4520				
55	John Deere	4640	1.02.030	2.01.060		
55	John Deere	4720				
55	John Deere	4755	1.02.030	2.01.060 2.05.220		
55	John Deere	4850	1.02.030	2.01.060		
55	John Deere	4955	1.02.030	2.01.060 2.05.220		
55	John Deere	5055 E	1.01.010 1.02.005 1.02.010 1.02.015	2.01.050 2.02.010		4.01.010
55	John Deere	5065 E	1.01.010 1.02.005 1.02.010 1.02.015	2.01.050 2.02.010		4.01.010
55	John Deere	5070 M	1.01.010 1.02.005 1.02.010 1.02.015	2.01.050 2.02.010		4.01.010
55	John Deere	5075 E	1.01.010 1.02.005 1.02.010 1.02.015	2.01.050 2.02.010		4.01.010
55	John Deere	5080 G	1.01.010 1.02.005 1.02.010 1.02.015	2.01.050 2.02.010		4.01.010
55	John Deere	5080 M	1.01.010 1.02.005 1.02.010 1.02.015	2.01.050 2.02.010		4.01.010
55	John Deere	5080 R	1.01.010 1.02.005 1.02.010 1.02.015	2.01.050 2.02.010		4.01.010
55	John Deere	5085 M	1.01.010 1.02.005 1.02.010 1.02.015	2.01.050 2.02.010		4.01.010
55	John Deere	5090 G	1.01.010 1.02.005 1.02.010 1.02.015	2.01.050 2.02.010		4.01.010
55	John Deere	5090 M	1.01.010 1.02.005 1.02.010 1.02.015	2.01.050 2.02.010		4.01.010

SCHLEPPERREGISTER

HERSTELLER		SCHLEPERTYP	NICHTSELBSTTÄTIGE & AUTOMATISCHE MODELLE	KUGELPRODUKTE	ANHÄNGE-BÖCKE	PITON-FIX
55	John Deere	5090 R	1.01.010 1.02.005 1.02.010 1.02.015	2.01.050 2.02.010		4.01.010
55	John Deere	5095 M	1.01.010 1.02.005 1.02.010 1.02.015	2.01.050 2.02.010		4.01.010
55	John Deere	5100 GF	1.01.010 1.02.005 1.02.010 1.02.015	2.01.050 2.02.010		4.01.010
55	John Deere	5100 M	1.01.010 1.02.005 1.02.010 1.02.015	2.01.050 2.02.010		4.01.010
55	John Deere	5100 R	1.01.010 1.02.005 1.02.010 1.02.015	2.01.050 2.02.010		4.01.010
55	John Deere	5215	1.01.010 1.02.005 1.02.010 1.02.015	2.01.050 2.02.010		4.01.010
55	John Deere	5310	1.01.010 1.02.005 1.02.010 1.02.015	2.01.050 2.02.010		4.01.010
55	John Deere	5315	1.01.010 1.02.005 1.02.010 1.02.015	2.01.050 2.02.010		4.01.010
55	John Deere	5410	1.01.010 1.02.005 1.02.010 1.02.015	2.01.050 2.02.010		4.01.010
55	John Deere	5415	1.01.010 1.02.005 1.02.010 1.02.015	2.01.050 2.02.010		4.01.010
55	John Deere	5500 N	1.01.010 1.02.005 1.02.010 1.02.015	2.01.050 2.02.010		4.01.010
55	John Deere	5510	1.01.010 1.02.005 1.02.010 1.02.015	2.01.050 2.02.010		4.01.010
55	John Deere	5515	1.01.010 1.02.005 1.02.010 1.02.015	2.01.050 2.02.010		4.01.010
55	John Deere	5615	1.01.010 1.02.005 1.02.010 1.02.015	2.01.050 2.02.010		4.01.010
55	John Deere	5620	1.01.010 1.02.005 1.02.010 1.02.015	2.01.050 2.02.010		4.01.010
55	John Deere	5720	1.01.010 1.02.005 1.02.010 1.02.015	2.01.050 2.02.010		4.01.010
55	John Deere	5820	1.01.010 1.02.005 1.02.010 1.02.015	2.01.050 2.02.010		4.01.010
55	John Deere	6100 A	1.01.010 1.02.005 1.02.010 1.02.015	2.01.050 2.02.010 2.04.040	3.01.080 3.02.040	4.01.010
55	John Deere	6110 A	1.01.010 1.02.005 1.02.010 1.02.015	2.01.050 2.02.010 2.04.040	3.01.080 3.02.040	4.01.010
55	John Deere	6120	1.01.010 1.02.005 1.02.010 1.02.015	2.01.050 2.02.010 2.04.040	3.01.080 3.02.040	4.01.010
55	John Deere	6130	1.01.010 1.02.005 1.02.010 1.02.015	2.01.050 2.02.010 2.04.040	3.01.080 3.02.040	4.01.010
55	John Deere	6200 A	1.01.010 1.02.005 1.02.010 1.02.015	2.01.050 2.02.010 2.04.040	3.01.080 3.02.040	4.01.010
55	John Deere	6210 A	1.01.010 1.02.005 1.02.010 1.02.015	2.01.050 2.02.010 2.04.040	3.01.080 3.02.040	4.01.010
55	John Deere	6220	1.01.010 1.02.005 1.02.010 1.02.015	2.01.050 2.02.010 2.04.040	3.01.080 3.02.040	4.01.010
55	John Deere	6230	1.01.010 1.02.005 1.02.010 1.02.015	2.01.050 2.02.010 2.04.040	3.01.080 3.02.040	4.01.010
55	John Deere	6230 Premium	1.01.010 1.02.005 1.02.010 1.02.015	2.01.050 2.02.010 2.04.040	3.01.080 3.02.040	4.01.010
55	John Deere	6300 A	1.01.010 1.02.005 1.02.010 1.02.015	2.01.050 2.02.010 2.04.040	3.01.080 3.02.040	4.01.010
55	John Deere	6310 A	1.01.010 1.02.005 1.02.010 1.02.015	2.01.050 2.02.010 2.04.040	3.01.080 3.02.040	4.01.010
55	John Deere	6320	1.01.010 1.02.005 1.02.010 1.02.015	2.01.050 2.02.010 2.04.040	3.01.080 3.02.040	4.01.010

SCHLEPPERREGISTER

HERSTELLER		SCHLEPPERTYP	NICHTSELBSTTÄTIGE & AUTOMATISCHE MODELLE	KUGELPRODUKTE	ANHÄNGE-BÖCKE	PITON-FIX
55	John Deere	6330	1.01.010 1.02.005 1.02.010 1.02.015	2.01.050 2.02.010 2.04.040	3.01.080 3.02.040	4.01.010
55	John Deere	6330 Premium	1.01.010 1.02.005 1.02.010 1.02.015	2.01.050 2.02.010 2.04.040	3.01.080 3.02.040	4.01.010
55	John Deere	6400 A	1.01.010 1.02.005 1.02.010 1.02.015	2.01.050 2.02.010 2.04.040	3.01.080 3.02.040	4.01.010
55	John Deere	6410 A	1.01.010 1.02.005 1.02.010 1.02.015	2.01.050 2.02.010 2.04.040	3.01.080 3.02.040	4.01.010
55	John Deere	6420	1.01.010 1.02.005 1.02.010 1.02.015	2.01.050 2.02.010 2.04.040	3.01.080 3.02.040	4.01.010
55	John Deere	6420 S	1.01.010 1.02.005 1.02.010 1.02.015	2.01.050 2.02.010 2.04.040	3.01.080 3.02.040	4.01.010
55	John Deere	6430	1.01.010 1.02.005 1.02.010 1.02.015	2.01.050 2.02.010 2.04.040	3.01.080 3.02.040	4.01.010
55	John Deere	6430 Premium	1.01.010 1.02.005 1.02.010 1.02.015	2.01.050 2.02.010 2.04.040	3.01.080 3.02.040	4.01.010
55	John Deere	6506 A	1.01.010 1.02.005 1.02.010 1.02.015	2.01.050 2.02.010 2.04.040	3.01.080 3.02.040	4.01.010
55	John Deere	6510 A	1.01.010 1.02.005 1.02.010 1.02.015	2.01.050 2.02.010 2.04.040	3.01.080 3.02.040	4.01.010
55	John Deere	6520	1.01.010 1.02.005 1.02.010 1.02.015	2.01.050 2.02.010 2.04.040	3.01.080 3.02.040	4.01.010
55	John Deere	6530	1.01.010 1.02.005 1.02.010 1.02.015	2.01.050 2.02.010 2.04.040	3.01.080 3.02.040	4.01.010
55	John Deere	6530 Premium	1.01.010 1.02.005 1.02.010 1.02.015	2.01.050 2.02.010 2.04.040	3.01.080 3.02.040	4.01.010
55	John Deere	6534 Premium	1.01.010 1.02.005 1.02.010 1.02.015	2.01.050 2.02.010 2.04.040	3.01.080 3.02.040	4.01.010
55	John Deere	6600 A	1.01.010 1.02.005 1.02.010 1.02.015	2.01.050 2.02.010 2.04.040	3.01.080 3.02.040	4.01.010
55	John Deere	6610 A	1.01.010 1.02.005 1.02.010 1.02.015	2.01.050 2.02.010 2.04.040	3.01.080 3.02.040	4.01.010
55	John Deere	6620	1.01.010 1.02.005 1.02.010 1.02.015	2.01.050 2.02.010 2.04.040	3.01.080 3.02.040	4.01.010
55	John Deere	6630	1.01.010 1.02.005 1.02.010 1.02.015	2.01.050 2.02.010 2.04.040	3.01.080 3.02.040	4.01.010
55	John Deere	6630 Premium	1.01.010 1.02.005 1.02.010 1.02.015	2.01.050 2.02.010 2.04.040	3.01.080 3.02.040	4.01.010
55	John Deere	6710 A	1.01.010 1.02.005 1.02.010 1.02.015	2.01.050 2.02.010 2.04.040	3.01.080 3.02.040	4.01.010
55	John Deere	6730	1.01.010 1.02.005 1.02.010 1.02.015	2.01.050 2.02.010 2.04.040	3.01.080 3.02.040	4.01.010
55	John Deere	6800 A	1.01.010 1.02.005 1.02.010 1.02.015	2.01.050 2.02.010 2.04.040	3.01.080 3.02.040	4.01.010
55	John Deere	6810 A	1.01.010 1.02.005 1.02.010 1.02.015	2.01.050 2.02.010 2.04.040 2.05.105 2.05.106	3.01.080 3.02.040	4.01.010
55	John Deere	6820	1.01.010 1.02.005 1.02.010 1.02.015	2.01.050 2.02.010 2.04.040 2.05.105 2.05.106	3.01.080 3.02.040	4.01.010

SCHLEPPERREGISTER

HERSTELLER		SCHLEPPERTYP	NICHTSELBSTTÄTIGE & AUTOMATISCHE MODELLE	KUGELPRODUKTE	ANHÄNGE-BÖCKE	PITON-FIX
55	John Deere	6830	1.01.010 1.02.005 1.02.010 1.02.015	2.01.050 2.02.010 2.04.040 2.05.105 2.05.106	3.01.080 3.02.040	4.01.010
55	John Deere	6830 Premium	1.01.010 1.02.005 1.02.010 1.02.015	2.01.050 2.02.010 2.04.040 2.05.105 2.05.106	3.01.080 3.02.040	4.01.010
55	John Deere	6900 A	1.01.010 1.02.005 1.02.010 1.02.015	2.01.050 2.02.010 2.04.040	3.01.080 3.02.040	4.01.010
55	John Deere	6910 A	1.01.010 1.02.005 1.02.010 1.02.015	2.01.050 2.02.010 2.04.040 2.05.105 2.05.106	3.01.080 3.02.040	4.01.010
55	John Deere	6920	1.01.010 1.02.005 1.02.010 1.02.015	2.01.050 2.02.010 2.04.040 2.05.105 2.05.106	3.01.080 3.02.040	4.01.010
55	John Deere	6920 S	1.01.010 1.02.005 1.02.010 1.02.015	2.01.050 2.02.010 2.04.040 2.05.105 2.05.106	3.01.080 3.02.040	4.01.010
55	John Deere	6930	1.01.010 1.02.005 1.02.010 1.02.015	2.01.050 2.02.010 2.04.040 2.05.105 2.05.106	3.01.080 3.02.040	4.01.010
55	John Deere	6930 Premium	1.01.010 1.02.005 1.02.010 1.02.015	2.01.050 2.02.010 2.04.040 2.05.105 2.05.106	3.01.080 3.02.040	4.01.010
55	John Deere	7430	1.01.010 1.02.005 1.02.010 1.02.015	2.01.050 2.02.010 2.04.040 2.05.105 2.05.106	3.01.080 3.02.040	4.01.010
55	John Deere	7430 Premium	1.01.010 1.02.005 1.02.010 1.02.015	2.01.050 2.02.010 2.04.040 2.05.105 2.05.106	3.01.080 3.02.040	4.01.010
55	John Deere	7530 Premium	1.01.010 1.02.005 1.02.010 1.02.015	2.01.050 2.02.010 2.04.040 2.05.105 2.05.106	3.01.080 3.02.040	4.01.010
55	John Deere	7600 A	1.01.010 1.02.005 1.02.010 1.02.015	2.01.050 2.02.010 2.04.040 2.05.105 2.05.106	3.01.080 3.02.040	4.01.010
55	John Deere	7610 A	1.01.010 1.02.005 1.02.010 1.02.015	2.01.050 2.02.010 2.04.040 2.05.105 2.05.106	3.01.080 3.02.040	4.01.010
55	John Deere	7630	1.01.010 1.02.005 1.02.010 1.02.015	2.01.050 2.02.010 2.04.040 2.05.105 2.05.106	3.01.080 3.02.040	4.01.010
55	John Deere	7700 A	1.01.010 1.02.005 1.02.010 1.02.015	2.01.050 2.02.010 2.04.040 2.05.105 2.05.106	3.01.080 3.02.040	4.01.010
55	John Deere	7710 A	1.01.010 1.02.005 1.02.010 1.02.015	2.01.050 2.02.010 2.04.040 2.05.105 2.05.106	3.01.080 3.02.040	4.01.010
55	John Deere	7720	1.01.010 1.02.005 1.02.010 1.02.015	2.01.050 2.02.010 2.04.040 2.05.105 2.05.106	3.01.080 3.02.040	4.01.010

SCHLEPPERREGISTER

HERSTELLER		SCHLEPERTYP	NICHTSELBSTTÄTIGE & AUTOMATISCHE MODELLE	KUGELPRODUKTE	ANHÄNGE-BÖCKE	PITON-FIX
55	John Deere	7730	1.01.010 1.02.005 1.02.010 1.02.015	2.01.050 2.02.010 2.04.040 2.05.105 2.05.106	3.01.080 3.02.040	4.01.010
55	John Deere	7800 A	1.01.010 1.02.005 1.02.010 1.02.015	2.01.050 2.02.010 2.04.040 2.05.105 2.05.106	3.01.080 3.02.040	4.01.010
55	John Deere	7810 A	1.01.010 1.02.005 1.02.010 1.02.015	2.01.050 2.02.010 2.04.040 2.05.105 2.05.106	3.01.080 3.02.040	4.01.010
55	John Deere	7820	1.01.010 1.02.005 1.02.010 1.02.015	2.01.050 2.02.010 2.04.040 2.05.105 2.05.106	3.01.080 3.02.040	4.01.010
55	John Deere	7830	1.01.010 1.02.005 1.02.010 1.02.015	2.01.050 2.02.010 2.04.040 2.05.105 2.05.106	3.01.080 3.02.040	4.01.010
55	John Deere	7920	1.01.010 1.02.005 1.02.010 1.02.015	2.01.050 2.02.010 2.04.040 2.05.105 2.05.106	3.01.080 3.02.040	4.01.010
55	John Deere	7930	1.01.010 1.02.005 1.02.010 1.02.015	2.01.050 2.02.010 2.04.040 2.05.105 2.05.106	3.01.080 3.02.040	4.01.010
55	John Deere	8100 A	1.01.010 1.02.005 1.02.010 1.02.015	2.01.050 2.02.010 2.04.040 2.04.050 2.05.110 2.05.120	3.01.080 3.02.040	4.01.010
55	John Deere	8110	1.01.010 1.02.005 1.02.010 1.02.015	2.01.050 2.02.010 2.04.040 2.04.050 2.05.110 2.05.120	3.01.080 3.02.040	4.01.010
55	John Deere	8120	1.01.010 1.02.005 1.02.010 1.02.015	2.01.050 2.02.010 2.04.040 2.04.050 2.05.110 2.05.120	3.01.080 3.02.040	4.01.010
55	John Deere	8130	1.01.010 1.02.005 1.02.010 1.02.015	2.01.050 2.02.010 2.04.040 2.04.050 2.05.110 2.05.120	3.01.080 3.02.040	4.01.010
55	John Deere	8200 A	1.01.010 1.02.005 1.02.010 1.02.015	2.01.050 2.02.010 2.04.040 2.04.050 2.05.110 2.05.120	3.01.080 3.02.040	4.01.010
55	John Deere	8210	1.01.010 1.02.005 1.02.010 1.02.015	2.01.050 2.02.010 2.04.040 2.04.050 2.05.110 2.05.120	3.01.080 3.02.040	4.01.010
55	John Deere	8220	1.01.010 1.02.005 1.02.010 1.02.015	2.01.050 2.02.010 2.04.040 2.04.050 2.05.110 2.05.120	3.01.080 3.02.040	4.01.010

SCHLEPPERREGISTER

HERSTELLER		SCHLEPPERTYP	NICHTSELBSTTÄTIGE & AUTOMATISCHE MODELLE	KUGELPRODUKTE	ANHÄNGE-BÖCKE	PITON-FIX
55	John Deere	8230	1.01.010 1.02.005 1.02.010 1.02.015	2.01.050 2.02.010 2.04.040 2.04.050 2.05.110 2.05.120	3.01.080 3.02.040	4.01.010
55	John Deere	8245 R	1.01.010 1.02.005 1.02.010 1.02.015	2.01.050 2.02.010 2.04.040 2.04.050 2.05.110 2.05.120	3.01.080 3.02.040	4.01.010
55	John Deere	8270 R	1.01.010 1.02.005 1.02.010 1.02.015	2.01.050 2.02.010 2.04.040 2.04.050 2.05.110 2.05.120	3.01.080 3.02.040	4.01.010
55	John Deere	8295 R	1.01.010 1.02.005 1.02.010 1.02.015	2.01.050 2.02.010 2.04.040 2.04.050 2.05.110 2.05.120	3.01.080 3.02.040	4.01.010
55	John Deere	8295 RT	1.01.010 1.02.005 1.02.010 1.02.015	2.01.050 2.02.010 2.04.040 2.04.050 2.05.110 2.05.120	3.01.080 3.02.040	4.01.010
55	John Deere	8300 A	1.01.010 1.02.005 1.02.010 1.02.015	2.01.050 2.02.010 2.04.040 2.04.050 2.05.110 2.05.120	3.01.080 3.02.040	4.01.010
55	John Deere	8310	1.01.010 1.02.005 1.02.010 1.02.015	2.01.050 2.02.010 2.04.040 2.04.050 2.05.110 2.05.120	3.01.080 3.02.040	4.01.010
55	John Deere	8320	1.01.010 1.02.005 1.02.010 1.02.015	2.01.050 2.02.010 2.04.040 2.04.050 2.05.110 2.05.120	3.01.080 3.02.040	4.01.010
55	John Deere	8320 R	1.01.010 1.02.005 1.02.010 1.02.015	2.01.050 2.02.010 2.04.040 2.04.050 2.05.110 2.05.120	3.01.080 3.02.040	4.01.010
55	John Deere	8320 RT	1.01.010 1.02.005 1.02.010 1.02.015	2.01.050 2.02.010 2.04.040 2.04.050 2.05.110 2.05.120	3.01.080 3.02.040	4.01.010
55	John Deere	8330	1.01.010 1.02.005 1.02.010 1.02.015	2.01.050 2.02.010 2.04.040 2.04.050 2.05.110 2.05.120	3.01.080 3.02.040	4.01.010
55	John Deere	8345 R	1.01.010 1.02.005 1.02.010 1.02.015	2.01.050 2.02.010 2.04.040 2.04.050 2.05.110 2.05.120	3.01.080 3.02.040	4.01.010
55	John Deere	8345 RT	1.01.010 1.02.005 1.02.010 1.02.015	2.01.050 2.02.010 2.04.040 2.04.050 2.05.110 2.05.120	3.01.080 3.02.040	4.01.010
55	John Deere	8400 A	1.01.010 1.02.005 1.02.010 1.02.015	2.01.050 2.02.010 2.04.040 2.04.050 2.05.110 2.05.120	3.01.080 3.02.040	4.01.010

SCHLEPPERREGISTER

HERSTELLER		SCHLEPERTYP	NICHTSELBSTTÄTIGE & AUTOMATISCHE MODELLE	KUGELPRODUKTE	ANHÄNGE-BÖCKE	PITON-FIX
55	John Deere	8410	1.01.010 1.02.005 1.02.010 1.02.015	2.01.050 2.02.010 2.04.040 2.04.050 2.05.110 2.05.120	3.01.080 3.02.040	4.01.010
55	John Deere	8420	1.01.010 1.02.005 1.02.010 1.02.015	2.01.050 2.02.010 2.04.040 2.04.050 2.05.110 2.05.120	3.01.080 3.02.040	4.01.010
55	John Deere	8430	1.01.010 1.02.005 1.02.010 1.02.015	2.01.050 2.02.010 2.04.040 2.04.050 2.05.110 2.05.120	3.01.080 3.02.040	4.01.010
55	John Deere	8520	1.01.010 1.02.005 1.02.010 1.02.015	2.01.050 2.02.010 2.04.040 2.04.050 2.05.110 2.05.120	3.01.080 3.02.040	4.01.010
55	John Deere	8530	1.01.010 1.02.005 1.02.010 1.02.015	2.01.050 2.02.010 2.04.040 2.04.050 2.05.110 2.05.120	3.01.080 3.02.040	4.01.010
55	John Deere	9020		2.05.270		
55	John Deere	9030		2.05.270		
55	John Deere	9100		2.05.270		
55	John Deere	9120		2.05.270		
55	John Deere	9200		2.05.270		
55	John Deere	9220		2.05.270		
55	John Deere	9230		2.05.270		
55	John Deere	9300		2.05.270		
55	John Deere	9320		2.05.270		
55	John Deere	9330				
55	John Deere	9400		2.05.270		
55	John Deere	9420		2.05.270		
55	John Deere	9430				
55	John Deere	9520		2.05.270		
55	John Deere	9530				
55	John Deere	9620		2.05.270		
55	John Deere	9630				
55	John Deere	C 670	1.03.005 1.03.010			
55	John Deere	S 690 I	1.03.005 1.03.010			
55	John Deere	T 550	1.03.005 1.03.010			
55	John Deere	T 560	1.03.005 1.03.010			
55	John Deere	T 660	1.03.005 1.03.010			
55	John Deere	T 670	1.03.005 1.03.010			
55	John Deere	W 540	1.03.005 1.03.010			
55	John Deere	W 550	1.03.005 1.03.010			
55	John Deere	W 650	1.03.005 1.03.010			
55	John Deere	W 660	1.03.005 1.03.010			
55	John Deere	X 700				
55	John Deere	X 740				
55	John Deere	X 748 4WD				
	Kirovets					
56	Kirovets	K 3140 ATM				
56	Kirovets	K 3160 ATM				
56	Kirovets	K 3180 ATM				

SCHLEPPERREGISTER

HERSTELLER		SCHLEPERTYP	NICHTSELBSTTÄTIGE & AUTOMATISCHE MODELLE	KUGELPRODUKTE	ANHÄNGE-BÖCKE	PITON-FIX
56	Kirovets	K 5220 ATM				
56	Kirovets	K 5250 ATM				
56	Kirovets	K 5280 ATM				
56	Kirovets	K 700 A				
56	Kirovets	K 734 DS				
56	Kirovets	K 744 DS				
56	Kirovets	K 745				
	Krieger					
57	Krieger	K 501 A				
57	Krieger	K 601 A				
57	Krieger	K 70 A				
57	Krieger	K 80 A				
57	Krieger	KS 45				
57	Krieger	KS 45 A				
57	Krieger	KS 55				
57	Krieger	KS 55 A				
57	Krieger	KT 52				
57	Krieger	KT 52 A				
57	Krieger	KT 60				
57	Krieger	KT 60 A				
57	Krieger	KT 72 A				
	Kubota					
58	Kubota	BX 2350				
58	Kubota	B 1410				
58	Kubota	B 1610				
58	Kubota	B 1620				
58	Kubota	B 1700				
58	Kubota	B 1820				
58	Kubota	B 2100				
58	Kubota	B 2230				
58	Kubota	B 2400				
58	Kubota	B 2530				
58	Kubota	B 3030 HDB				
58	Kubota	B1830				
58	Kubota	L 3200				
58	Kubota	L 3430				
58	Kubota	L 3600				
58	Kubota	L 3830				
58	Kubota	L 4200				
58	Kubota	L 4630				
58	Kubota	L 5030				
58	Kubota	L 5240				
58	Kubota	M 105				
58	Kubota	M 105 S				
58	Kubota	M 128X				
58	Kubota	M 7580 DT				
58	Kubota	M 8580 DT				
58	Kubota	M 9580 DT				
58	Kubota	ME 5700				
58	Kubota	ME 8200 DTNQ				
58	Kubota	ME 8200 DTQ				
58	Kubota	ME 9000				

SCHLEPPERREGISTER

	HERSTELLER	SCHLEPPERTYP	NICHTSELBSTTÄTIGE & AUTOMATISCHE MODELLE	KUGELPRODUKTE	ANHÄNGE-BÖCKE	PITON-FIX
58	Kubota	ST 30				
58	Kubota	STV 32				
58	Kubota	STV 36				
58	Kubota	STV 40				
	Lamborghini					
59	Lamborghini	1106 DT A	1.04.090			
59	Lamborghini	1306 DT A	1.04.090			
59	Lamborghini	550 DT A				
59	Lamborghini	600 DT A				
59	Lamborghini	660 DT A				
59	Lamborghini	660 F Plus DT A	1.04.080			
59	Lamborghini	674-70 DT A Grand P				
59	Lamborghini	674-70 DT N A Cross				
59	Lamborghini	700 DT A				
59	Lamborghini	775 F Plus DT A	1.04.080			
59	Lamborghini	956 DT A	1.04.090			
59	Lamborghini	990 F DT A Plus	1.04.080			
59	Lamborghini	Agile 660 S				
59	Lamborghini	Agile 770 S				
59	Lamborghini	Agile 880 S				
59	Lamborghini	Agile 990 S				
59	Lamborghini	Agilo 60F				
59	Lamborghini	Agilo 60V				
59	Lamborghini	Agilo 70F				
59	Lamborghini	Agilo 70V				
59	Lamborghini	Agilo 80F				
59	Lamborghini	Agilo 80V				
59	Lamborghini	Agilo 90F				
59	Lamborghini	C 110				
59	Lamborghini	CF 100				
59	Lamborghini	Crono 554-50 DT A	1.01.010 1.02.005 1.02.010 1.02.015	2.01.050 2.02.010	3.01.250	4.01.010
59	Lamborghini	Crono 564-60 DT A	1.01.010 1.02.005 1.02.010 1.02.015	2.01.050 2.02.010	3.01.250	4.01.010
59	Lamborghini	Crono 574-70 DT A	1.01.010 1.02.005 1.02.010 1.02.015	2.01.050 2.02.010	3.01.250	4.01.010
59	Lamborghini	Crono 65				
59	Lamborghini	Crono 75				
59	Lamborghini	Crono Target 55				
59	Lamborghini	Crono Target 55 F				
59	Lamborghini	Crono Target 70				
59	Lamborghini	Crono Target 70 F				
59	Lamborghini	CV 80				
59	Lamborghini	Formula 105 DT A	1.01.010 1.02.005 1.02.010 1.02.015	2.01.050 2.02.010	3.01.290	4.01.010
59	Lamborghini	Formula 115 DT A	1.01.010 1.02.005 1.02.010 1.02.015	2.01.050 2.02.010	3.01.290	4.01.010
59	Lamborghini	Formula 135 DT A	1.01.010 1.02.005 1.02.010 1.02.015	2.01.050 2.02.010	3.01.290	4.01.010
59	Lamborghini	Premium 1050 DT A	1.01.010 1.02.005 1.02.010 1.02.015	2.01.050 2.02.010	3.01.290	4.01.010
59	Lamborghini	Premium 1060 DT A	1.01.010 1.02.005 1.02.010 1.02.015	2.01.050 2.02.010	3.01.290	4.01.010
59	Lamborghini	Premium 850 DT A	1.01.010 1.02.005 1.02.010 1.02.015	2.01.050 2.02.010	3.01.290	4.01.010
59	Lamborghini	Premium 950 DT A	1.01.010 1.02.005 1.02.010 1.02.015	2.01.050 2.02.010	3.01.290	4.01.010

SCHLEPPERREGISTER

HERSTELLER		SCHLEPERTYP	NICHTSELBSTTÄTIGE & AUTOMATISCHE MODELLE	KUGELPRODUKTE	ANHÄNGE-BÖCKE	PITON-FIX
59	Lamborghini	R1.35				
59	Lamborghini	R1.45				
59	Lamborghini	R1.55				
59	Lamborghini	R2.100				
59	Lamborghini	R2.56	1.01.010 passend zu 3.01.250 1.02.005 1.02.010 1.02.015 passend zu 3.01.250	2.01.050 passend zu 3.01.250 2.02.010 passend zu 3.01.250	3.01.250	4.01.010 passend zu 3.01.250
59	Lamborghini	R2.60	1.01.010 passend zu 3.01.250 1.02.005 1.02.010 1.02.015 passend zu 3.01.250	2.01.050 passend zu 3.01.250 2.02.010 passend zu 3.01.250	3.01.250	4.01.010 passend zu 3.01.250
59	Lamborghini	R2.66 Stop&Go	1.01.010 passend zu 3.01.250 1.02.005 1.02.010 1.02.015 passend zu 3.01.250	2.01.050 passend zu 3.01.250 2.02.010 passend zu 3.01.250	3.01.250	4.01.010 passend zu 3.01.250
59	Lamborghini	R2.76 Stop&Go	1.01.010 passend zu 3.01.250 1.02.005 1.02.010 1.02.015 passend zu 3.01.250	2.01.050 passend zu 3.01.250 2.02.010 passend zu 3.01.250	3.01.250	4.01.010 passend zu 3.01.250
59	Lamborghini	R2.80	1.01.010 passend zu 3.01.250 1.02.005 1.02.010 1.02.015 passend zu 3.01.250	2.01.050 passend zu 3.01.250 2.02.010 passend zu 3.01.250	3.01.250	4.01.010 passend zu 3.01.250
59	Lamborghini	R2.86 Stop&Go	1.01.010 passend zu 3.01.250 1.02.005 1.02.010 1.02.015 passend zu 3.01.250	2.01.050 passend zu 3.01.250 2.02.010 passend zu 3.01.250	3.01.250	4.01.010 passend zu 3.01.250
59	Lamborghini	R2.90	1.01.010 passend zu 3.01.250 1.02.005 1.02.010 1.02.015 passend zu 3.01.250	2.01.050 passend zu 3.01.250 2.02.010 passend zu 3.01.250	3.01.250	4.01.010 passend zu 3.01.250
59	Lamborghini	R3.100 T				
59	Lamborghini	R3.100 TB				
59	Lamborghini	R3.85 T				
59	Lamborghini	R3.85 TB				
59	Lamborghini	R3.evo 100				
59	Lamborghini	R3.evo 110				
59	Lamborghini	R3.evo 85	1.01.010 passend zu 3.01.250 1.02.005 1.02.010 1.02.015 passend zu 3.01.250	2.01.050 passend zu 3.01.250 2.02.010 passend zu 3.01.250	3.01.250	4.01.010 passend zu 3.01.250
59	Lamborghini	R4.100				
59	Lamborghini	R4.100 VRT				
59	Lamborghini	R4.105				
59	Lamborghini	R4.110				
59	Lamborghini	R4.110 VRT				
59	Lamborghini	R4.95				
59	Lamborghini	R6.100	1.01.010 1.02.005 1.02.010 1.02.015	2.01.050 2.02.010		4.01.010
59	Lamborghini	R6.110	1.01.010 1.02.005 1.02.010 1.02.015	2.01.050 2.02.010		4.01.010
59	Lamborghini	R6.115	1.01.010 1.02.005 1.02.010 1.02.015	2.01.050 2.02.010		4.01.010
59	Lamborghini	R6.120	1.01.010 1.02.005 1.02.010 1.02.015	2.01.050 2.02.010		4.01.010
59	Lamborghini	R6.125	1.01.010 1.02.005 1.02.010 1.02.015	2.01.050 2.02.010		4.01.010
59	Lamborghini	R6.130	1.01.010 passend für 2.04.080/3.01.140 1.02.005 1.02.010 1.02.015 passend für 2.04.080/3.01.140	2.01.050 passend für 2.04.080/3.01.140 2.02.010 passend für 2.04.080/3.01.140 2.04.080	3.01.140	4.01.010 passend für 3.01.140
59	Lamborghini	R6.140				
59	Lamborghini	R6.150	1.01.010 passend für 2.04.080/3.01.140 1.02.005 1.02.010 1.02.015 passend für 2.04.080/3.01.140	2.01.050 passend für 2.04.080/3.01.140 2.02.010 passend für 2.04.080/3.01.140 2.04.080	3.01.140	4.01.010 passend für 3.01.140
59	Lamborghini	R6.150 VRT	1.01.010 passend für 2.04.080/3.01.140 1.02.005 1.02.010 1.02.015 passend für 2.04.080/3.01.140	2.01.050 passend für 2.04.080/3.01.140 2.02.010 passend für 2.04.080/3.01.140 2.04.080	3.01.140	4.01.010 passend für 3.01.140
59	Lamborghini	R6.150.7	1.01.010 passend für 2.04.080/3.01.140 1.02.005 1.02.010 1.02.015 passend für 2.04.080/3.01.140	2.01.050 passend für 2.04.080/3.01.140 2.02.010 passend für 2.04.080/3.01.140 2.04.080	3.01.140	4.01.010 passend für 3.01.140
59	Lamborghini	R6.150.7 VRT	1.01.010 1.02.005 1.02.010 1.02.015	2.01.050 2.02.010 2.04.100	3.01.240	4.01.010

SCHLEPPERREGISTER

HERSTELLER		SCHLEPPERTYP	NICHTSELBSTTÄTIGE & AUTOMATISCHE MODELLE	KUGELPRODUKTE	ANHÄNGE-BÖCKE	PITON-FIX
59	Lamborghini	R6.160				
59	Lamborghini	R6.165.7	1.01.010 passend für 2.04.080/3.01.140 1.02.005 1.02.010 1.02.015 passend für 2.04.080/3.01.140	2.01.050 passend für 2.04.080/3.01.140 2.02.010 passend für 2.04.080/3.01.140 2.04.080	3.01.140	4.01.010 passend für 3.01.140
59	Lamborghini	R6.165.7 VRT	1.01.010 1.02.005 1.02.010 1.02.015	2.01.050 2.02.010 2.04.100	3.01.240	4.01.010
59	Lamborghini	R6.170 VRT	1.01.010 passend für 2.04.080/3.01.140 1.02.005 1.02.010 1.02.015 passend für 2.04.080/3.01.140	2.01.050 passend für 2.04.080/3.01.140 2.02.010 passend für 2.04.080/3.01.140 2.04.080	3.01.140	4.01.010 passend für 3.01.140
59	Lamborghini	R6.175				
59	Lamborghini	R6.180.7 HiProfile	1.01.010 passend für 2.04.080/3.01.140 1.02.005 1.02.010 1.02.015 passend für 2.04.080/3.01.140	2.01.050 passend für 2.04.080/3.01.140 2.02.010 passend für 2.04.080/3.01.140 2.04.080	3.01.140	4.01.010 passend für 3.01.140
59	Lamborghini	R6.185	1.01.010 passend für 2.04.080/3.01.140 1.02.005 1.02.010 1.02.015 passend für 2.04.080/3.01.140	2.01.050 passend für 2.04.080/3.01.140 2.02.010 passend für 2.04.080/3.01.140 2.04.080	3.01.140	4.01.010 passend für 3.01.140
59	Lamborghini	R6.190 VRT	1.01.010 passend für 2.04.080/3.01.140 1.02.005 1.02.010 1.02.015 passend für 2.04.080/3.01.140	2.01.050 passend für 2.04.080/3.01.140 2.02.010 passend für 2.04.080/3.01.140 2.04.080	3.01.140	4.01.010 passend für 3.01.140
59	Lamborghini	R7.190				
59	Lamborghini	R7.200	1.01.010 1.02.005 1.02.010 1.02.015	2.01.050 2.02.010 2.04.100	3.01.240	4.01.010
59	Lamborghini	R7.210	1.01.010 1.02.005 1.02.010 1.02.015	2.01.050 2.02.010 2.04.100	3.01.240	4.01.010
59	Lamborghini	R8.215	1.01.010 passend für 2.04.070/3.01.130 1.02.005 1.02.010 1.02.015 passend für 2.04.070/3.01.130	2.01.050 passend für 2.04.070/3.01.130 2.02.010 passend für 2.04.070/3.01.130 2.04.070 2.04.180 2.05.130	3.01.130	4.01.010 passend für 3.01.130
59	Lamborghini	R8.230	1.01.010 passend für 2.04.070/3.01.130 1.02.005 1.02.010 1.02.015 passend für 2.04.070/3.01.130	2.01.050 passend für 2.04.070/3.01.130 2.02.010 passend für 2.04.070/3.01.130 2.04.070 2.04.180 2.05.130	3.01.130	4.01.010 passend für 3.01.130
59	Lamborghini	R8.265	1.01.010 passend für 2.04.070/3.01.130 1.02.005 1.02.010 1.02.015 passend für 2.04.070/3.01.130	2.01.050 passend für 2.04.070/3.01.130 2.02.010 passend für 2.04.070/3.01.130 2.04.070 2.04.180 2.05.130	3.01.130	4.01.010 passend für 3.01.130
59	Lamborghini	R8.270	1.01.010 passend für 2.04.070/3.01.130 1.02.005 1.02.010 1.02.015 passend für 2.04.070/3.01.130	2.01.050 passend für 2.04.070/3.01.130 2.02.010 passend für 2.04.070/3.01.130 2.04.070 2.04.180 2.05.130	3.01.130	4.01.010 passend für 3.01.130
59	Lamborghini	Racing 150 DTA	1.01.010 1.02.005 1.02.010 1.02.015	2.01.050 2.02.010 2.04.100	3.01.240	4.01.010
59	Lamborghini	Racing 165 DTA	1.01.010 1.02.005 1.02.010 1.02.015	2.01.050 2.02.010 2.04.100	3.01.240	4.01.010
59	Lamborghini	Racing 190 DTA	1.01.010 1.02.005 1.02.010 1.02.015	2.01.050 2.02.010 2.04.100	3.01.240	4.01.010
59	Lamborghini	RF.100				
59	Lamborghini	RF.55 Target				
59	Lamborghini	RF.60 Target				
59	Lamborghini	RF.70				
59	Lamborghini	RF.70 Target				
59	Lamborghini	RF.75				
59	Lamborghini	RF.80				
59	Lamborghini	RF.80 Target				
59	Lamborghini	RF.90				
59	Lamborghini	RF.90 Target				
59	Lamborghini	RS.100				
59	Lamborghini	RS.70				
59	Lamborghini	RS.75				
59	Lamborghini	RS.80				

SCHLEPPERREGISTER

HERSTELLER		SCHLEPPERTYP	NICHTSELBSTTÄTIGE & AUTOMATISCHE MODELLE	KUGELPRODUKTE	ANHÄNGE-BÖCKE	PITON-FIX
59	Lamborghini	RS.90				
59	Lamborghini	Runner 250 DT A				
59	Lamborghini	Runner 350 DT A				
59	Lamborghini	Runner 450 DT A				
59	Lamborghini	Sprint 664-60 DT A				
59	Lamborghini	Sprint 674-70 DT A				
59	Lamborghini	Traction 265	1.01.010 passend für 2.04.070/3.01.130 1.02.005 1.02.010 1.02.015 passend für 2.04.070/3.01.130	2.01.050 passend für 2.04.070/3.01.130 2.02.010 passend für 2.04.070/3.01.130 2.04.070 2.04.180 2.05.130	3.01.130	4.01.010 passend für 3.01.130
59	Lamborghini	Victory 230	1.01.010 passend für 2.04.070/3.01.130 1.02.005 1.02.010 1.02.015 passend für 2.04.070/3.01.130	2.01.050 passend für 2.04.070/3.01.130 2.02.010 passend für 2.04.070/3.01.130 2.04.070 2.04.180 2.05.130	3.01.130	4.01.010 passend für 3.01.130
59	Lamborghini	Victory 260	1.01.010 passend für 2.04.070/3.01.130 1.02.005 1.02.010 1.02.015 passend für 2.04.070/3.01.130	2.01.050 passend für 2.04.070/3.01.130 2.02.010 passend für 2.04.070/3.01.130 2.04.070 2.04.180 2.05.130	3.01.130	4.01.010 passend für 3.01.130
	Landini					
60	Landini	10800	1.04.040			
60	Landini	50 DT	1.01.010 passend für 3.01.110 1.02.005 1.02.010 1.02.015 passend für 3.01.110 1.02.070	2.01.010 2.01.050 passend für 3.01.110 2.02.010 passend für 3.01.110	3.01.110	4.01.010 passend für 3.01.110
60	Landini	50 R	1.01.010 passend für 3.01.110 1.02.005 1.02.010 1.02.015 passend für 3.01.110 1.02.070	2.01.010 2.01.050 passend für 3.01.110 2.02.010 passend für 3.01.110	3.01.110	4.01.010 passend für 3.01.110
60	Landini	5-110H				
60	Landini	5830	1.04.040			
60	Landini	5860 DT	1.04.040			
60	Landini	5860 R	1.04.040			
60	Landini	60 DT	1.01.010 passend für 3.01.110 1.02.005 1.02.010 1.02.015 passend für 3.01.110 1.02.070	2.01.010 2.01.050 passend für 3.01.110 2.02.010 passend für 3.01.110	3.01.110	4.01.010 passend für 3.01.110
60	Landini	60 R	1.01.010 passend für 3.01.110 1.02.005 1.02.010 1.02.015 passend für 3.01.110 1.02.070	2.01.010 2.01.050 passend für 3.01.110 2.02.010 passend für 3.01.110	3.01.110	4.01.010 passend für 3.01.110
60	Landini	6030	1.04.040			
60	Landini	6060 DT	1.04.040			
60	Landini	6060 R	1.04.040			
60	Landini	65 DT	1.01.010 passend für 3.01.110 1.02.005 1.02.010 1.02.015 passend für 3.01.110 1.02.070	2.01.010 2.01.050 passend für 3.01.110 2.02.010 passend für 3.01.110	3.01.110	4.01.010 passend für 3.01.110
60	Landini	65 R	1.01.010 passend für 3.01.110 1.02.005 1.02.010 1.02.015 passend für 3.01.110 1.02.070	2.01.010 2.01.050 passend für 3.01.110 2.02.010 passend für 3.01.110	3.01.110	4.01.010 passend für 3.01.110
60	Landini	6544				
60	Landini	6830	1.04.040			
60	Landini	6860 DT	1.04.040			
60	Landini	6860 R	1.04.040			
60	Landini	6880 DT	1.01.010 passend für 3.01.110 1.02.005 1.02.010 1.02.015 passend für 3.01.110 1.02.070	2.01.010 2.01.050 passend für 3.01.110 2.02.010 passend für 3.01.110	3.01.110	4.01.010 passend für 3.01.110
60	Landini	6880 DT Freisicht	1.01.010 passend für 3.01.110 1.02.005 1.02.010 1.02.015 passend für 3.01.110 1.02.070	2.01.010 2.01.050 passend für 3.01.110 2.02.010 passend für 3.01.110	3.01.110	4.01.010 passend für 3.01.110
60	Landini	7-185	1.01.010 1.02.005 1.02.010 1.02.015	2.01.050 2.02.010		4.01.010
60	Landini	7-210	1.01.010 1.02.005 1.02.010 1.02.015	2.01.050 2.02.010		4.01.010

SCHLEPPERREGISTER

HERSTELLER		SCHLEPERTYP	NICHTSELBSTTÄTIGE & AUTOMATISCHE MODELLE	KUGELPRODUKTE	ANHÄNGE-BÖCKE	PITON-FIX
60	Landini	Advantage 60 R V				
60	Landini	Advantage 65 DT F/L/				
60	Landini	Advantage 65 DT V				
60	Landini	Advantage 65 R V				
60	Landini	Advantage 75 DT F/L/				
60	Landini	Advantage 75 DT V				
60	Landini	Advantage 85 DT F/L/				
60	Landini	Advantage 95 DT GT				
60	Landini	Alpine 65 DT				
60	Landini	Alpine 75 DT				
60	Landini	Alpine 85 DT				
60	Landini	Alpine GT 70				
60	Landini	Atlas 70	1.01.010 1.02.005 1.02.010 1.02.015	2.01.050 2.02.010	3.01.110	4.01.010
60	Landini	Atlas 80	1.01.010 1.02.005 1.02.010 1.02.015	2.01.050 2.02.010	3.01.110	4.01.010
60	Landini	Atlas 90	1.01.010 1.02.005 1.02.010 1.02.015	2.01.050 2.02.010	3.01.110	4.01.010
60	Landini	Blizzard 65	1.01.010 passend für 3.01.110 1.02.005 1.02.010 1.02.015 passend für 3.01.110 3.01.110 1.02.070	2.01.010 2.01.050 passend für 3.01.110 2.02.010 passend für 3.01.110	3.01.110	4.01.010 passend für 3.01.110
60	Landini	Blizzard 74	1.01.010 passend für 3.01.110 1.02.005 1.02.010 1.02.015 passend für 3.01.110 3.01.110 1.02.070	2.01.010 2.01.050 passend für 3.01.110 2.02.010 passend für 3.01.110	3.01.110	4.01.010 passend für 3.01.110
60	Landini	Blizzard 75	1.01.010 passend für 3.01.110 1.02.005 1.02.010 1.02.015 passend für 3.01.110 3.01.110 1.02.070	2.01.010 2.01.050 passend für 3.01.110 2.02.010 passend für 3.01.110	3.01.110	4.01.010 passend für 3.01.110
60	Landini	Blizzard 85	1.01.010 passend für 3.01.110 1.02.005 1.02.010 1.02.015 passend für 3.01.110 3.01.110 1.02.070	2.01.010 2.01.050 passend für 3.01.110 2.02.010 passend für 3.01.110	3.01.110	4.01.010 passend für 3.01.110
60	Landini	Blizzard 95	1.01.010 passend für 3.01.110 1.02.005 1.02.010 1.02.015 passend für 3.01.110 3.01.110 1.02.070	2.01.010 2.01.050 passend für 3.01.110 2.02.010 passend für 3.01.110	3.01.110	4.01.010 passend für 3.01.110
60	Landini	Ghibli 100	1.01.010 1.02.005 1.02.010 1.02.015	2.01.050 2.02.010	3.01.110	4.01.010
60	Landini	Ghibli 80	1.01.010 1.02.005 1.02.010 1.02.015	2.01.050 2.02.010	3.01.110	4.01.010
60	Landini	Ghibli 90	1.01.010 1.02.005 1.02.010 1.02.015	2.01.050 2.02.010	3.01.110	4.01.010
60	Landini	Globus 50				
60	Landini	Globus 55				
60	Landini	Globus 60				
60	Landini	Globus 65				
60	Landini	Globus 70				
60	Landini	Globus 75				
60	Landini	Globus 80				
60	Landini	Landpower 125 DT				
60	Landini	Landpower 135 DT				
60	Landini	Landpower 145 DT				
60	Landini	Landpower 165 DT				
60	Landini	Landpower 185 DT				
60	Landini	Legend 105 DT	1.01.010 passend für 3.01.010 1.02.005 1.02.010 1.02.015 passend für 3.01.010	2.01.050 passend für 3.01.010 2.02.010 passend für 3.01.010 2.04.005	3.01.010	4.01.010 passend für 3.01.010
60	Landini	Legend 115 DT	1.01.010 passend für 3.01.010 1.02.005 1.02.010 1.02.015 passend für 3.01.010	2.01.050 passend für 3.01.010 2.02.010 passend für 3.01.010 2.04.005	3.01.010	4.01.010 passend für 3.01.010

SCHLEPPERREGISTER

HERSTELLER		SCHLEPPERTYP	NICHTSELBSTTÄTIGE & AUTOMATISCHE MODELLE	KUGELPRODUKTE	ANHÄNGE-BÖCKE	PITON-FIX
60	Landini	Legend 120	1.01.010 passend für 3.01.010 1.02.005 1.02.010 1.02.015 passend für 3.01.010	2.01.050 passend für 3.01.010 2.02.010 passend für 3.01.010 2.04.005	3.01.010	4.01.010 passend für 3.01.010
60	Landini	Legend 130	1.01.010 passend für 3.01.010 1.02.005 1.02.010 1.02.015 passend für 3.01.010	2.01.050 passend für 3.01.010 2.02.010 passend für 3.01.010 2.04.005	3.01.010	4.01.010 passend für 3.01.010
60	Landini	Legend 130 DT	1.01.010 passend für 3.01.010 1.02.005 1.02.010 1.02.015 passend für 3.01.010	2.01.050 passend für 3.01.010 2.02.010 passend für 3.01.010 2.04.005	3.01.010	4.01.010 passend für 3.01.010
60	Landini	Legend 140	1.01.010 passend für 3.01.010 1.02.005 1.02.010 1.02.015 passend für 3.01.010	2.01.050 passend für 3.01.010 2.02.010 passend für 3.01.010 2.04.005	3.01.010	4.01.010 passend für 3.01.010
60	Landini	Legend 145 DT	1.01.010 passend für 3.01.010 1.02.005 1.02.010 1.02.015 passend für 3.01.010	2.01.050 passend für 3.01.010 2.02.010 passend für 3.01.010 2.04.005	3.01.010	4.01.010 passend für 3.01.010
60	Landini	Legend 160	1.01.010 passend für 3.01.010 1.02.005 1.02.010 1.02.015 passend für 3.01.010	2.01.050 passend für 3.01.010 2.02.010 passend für 3.01.010 2.04.005	3.01.010	4.01.010 passend für 3.01.010
60	Landini	Legend 165 DT	1.01.010 passend für 3.01.010 1.02.005 1.02.010 1.02.015 passend für 3.01.010	2.01.050 passend für 3.01.010 2.02.010 passend für 3.01.010 2.04.005	3.01.010	4.01.010 passend für 3.01.010
60	Landini	Legend 180	1.01.010 passend für 3.01.010 1.02.005 1.02.010 1.02.015 passend für 3.01.010	2.01.050 passend für 3.01.010 2.02.010 passend für 3.01.010 2.04.005	3.01.010	4.01.010 passend für 3.01.010
60	Landini	Mistral 40	1.03.005 1.03.010	2.03.010		
60	Landini	Mistral 45	1.03.005 1.03.010	2.03.010		
60	Landini	Mistral 50	1.03.005 1.03.010	2.03.010		
60	Landini	Mistral 55				
60	Landini	Mythos 100	1.01.010 1.02.005 1.02.010 1.02.015	2.01.050 2.02.010	3.01.100	4.01.010
60	Landini	Mythos 105 DT	1.01.010 1.02.005 1.02.010 1.02.015	2.01.050 2.02.010	3.01.100	4.01.010
60	Landini	Mythos 110	1.01.010 1.02.005 1.02.010 1.02.015	2.01.050 2.02.010	3.01.100	4.01.010
60	Landini	Mythos 115 DT	1.01.010 1.02.005 1.02.010 1.02.015	2.01.050 2.02.010	3.01.100	4.01.010
60	Landini	Mythos 90	1.01.010 1.02.005 1.02.010 1.02.015	2.01.050 2.02.010	3.01.100	4.01.010
60	Landini	Power Mondial 120				
60	Landini	Powerfarm 105 DT	1.01.010 passend für 3.01.110 1.02.005 1.02.010 1.02.015 passend für 3.01.110	2.01.050 passend für 3.01.110 2.02.010 passend für 3.01.110	3.01.110	4.01.010 passend für 3.01.110
60	Landini	Powerfarm 110				
60	Landini	Powerfarm 60 DT	1.01.010 passend für 3.01.110 1.02.005 1.02.010 1.02.015 passend für 3.01.110	2.01.050 passend für 3.01.110 2.02.010 passend für 3.01.110	3.01.110	4.01.010 passend für 3.01.110
60	Landini	Powerfarm 75 DT	1.01.010 passend für 3.01.110 1.02.005 1.02.010 1.02.015 passend für 3.01.110	2.01.050 passend für 3.01.110 2.02.010 passend für 3.01.110	3.01.110	4.01.010 passend für 3.01.110
60	Landini	Powerfarm 85 DT	1.01.010 passend für 3.01.110 1.02.005 1.02.010 1.02.015 passend für 3.01.110	2.01.050 passend für 3.01.110 2.02.010 passend für 3.01.110	3.01.110	4.01.010 passend für 3.01.110
60	Landini	Powerfarm 95 DT	1.01.010 passend für 3.01.110 1.02.005 1.02.010 1.02.015 passend für 3.01.110	2.01.050 passend für 3.01.110 2.02.010 passend für 3.01.110	3.01.110	4.01.010 passend für 3.01.110
60	Landini	Powerful 230 DT	1.01.010 1.02.005 1.02.010 1.02.015	2.01.050 2.02.010 2.04.010 2.05.010	3.01.020	4.01.010
60	Landini	Powerful 260 DT	1.01.010 1.02.005 1.02.010 1.02.015	2.01.050 2.02.010 2.04.010 2.05.010	3.01.020	4.01.010
60	Landini	Powerful 280 DT	1.01.010 1.02.005 1.02.010 1.02.015	2.01.050 2.02.010 2.04.010 2.05.010	3.01.020	4.01.010
60	Landini	Powermaster 180 DT				
60	Landini	Powermaster 200 DT				
60	Landini	Powermaster 220 DT				
60	Landini	Powermax 145 DT				

SCHLEPPERREGISTER

HERSTELLER		SCHLEPPERTYP	NICHTSELBSTTÄTIGE & AUTOMATISCHE MODELLE	KUGELPRODUKTE	ANHÄNGE-BÖCKE	PITON-FIX
60	Landini	Powermax 165 DT				
60	Landini	Rex 100 F				
60	Landini	Rex 100 GT	1.04.080			
60	Landini	Rex 105 DT F/GE/GT	1.04.080			
60	Landini	Rex 60 DT F/GE				
60	Landini	Rex 60 F/L	1.04.080			
60	Landini	Rex 60 V				
60	Landini	Rex 65 V				
60	Landini	Rex 70 DT F/GE				
60	Landini	Rex 70 F/L/GT	1.04.080			
60	Landini	Rex 70 V				
60	Landini	Rex 75 DT F/GE/GT				
60	Landini	Rex 75 DT V/S				
60	Landini	Rex 80 DT F/GE				
60	Landini	Rex 80 DT V/S	1.04.080			
60	Landini	Rex 80 F/L/GT				
60	Landini	Rex 80 V				
60	Landini	Rex 85 DT F/GE/GE				
60	Landini	Rex 85 DT V/S				
60	Landini	Rex 90 F/GT	1.04.080			
60	Landini	Rex 95 DT F/GE/GT				
60	Landini	Scout 20				
60	Landini	Scout 25				
60	Landini	Technofarm 60 DT				
60	Landini	Technofarm 70 DT				
60	Landini	Technofarm 75 DT				
60	Landini	Technofarm 80 DT				
60	Landini	Vision 100				
60	Landini	Vision 105 DT				
60	Landini	Vision 80				
60	Landini	Vision 85 DT				
60	Landini	Vision 90				
60	Landini	Vision 95 DT				
	Lenar					
601	Lenar	FS 254 II	1.03.005 1.03.010			
601	Lenar	R 28				
601	Lenar	R 36				
601	Lenar	R 50				
	Lindner					
61	Lindner	1500 Alpin A				
61	Lindner	1600 Alpin A				
61	Lindner	1650				
61	Lindner	1650 A				
61	Lindner	1700				
61	Lindner	1700 A				
61	Lindner	1750				
61	Lindner	1750 A				
61	Lindner	Geotrac 100	1.01.010 passend für 2.04.190/3.01.400 1.02.005 1.02.010 1.02.015 passend für 2.04.190/3.01.400	2.01.050 passend für 2.04.190/3.01.400 2.02.010 passend für 2.04.190/3.01.400 2.04.190	3.01.400	4.01.010 passend für 3.01.400
61	Lindner	Geotrac 103	1.01.010 passend für 2.04.190/3.01.400 1.02.005 1.02.010 1.02.015 passend für 2.04.190/3.01.400	2.01.050 passend für 2.04.190/3.01.400 2.02.010 passend für 2.04.190/3.01.400 2.04.190	3.01.400	4.01.010 passend für 3.01.400

SCHLEPPERREGISTER

HERSTELLER		SCHLEPPERTYP	NICHTSELBSTTÄTIGE & AUTOMATISCHE MODELLE	KUGELPRODUKTE	ANHÄNGE-BÖCKE	PITON-FIX
64	Manitou	MLT 633	1.01.010 passend für 3.01.160 1.02.005 1.02.010 1.02.015 passend für 3.01.160	2.01.050 passend für 3.01.160 2.02.010 passend für 3.01.160	3.01.160	4.01.010 passend für 3.01.160
64	Manitou	MLT 634				
64	Manitou	MLT 641	1.01.010 passend für 3.01.160 1.02.005 1.02.010 1.02.015 passend für 3.01.160	2.01.050 passend für 3.01.160 2.02.010 passend für 3.01.160	3.01.160	4.01.010 passend für 3.01.160
64	Manitou	MLT 642	1.01.010 passend für 3.01.160 1.02.005 1.02.010 1.02.015 passend für 3.01.160	2.01.050 passend für 3.01.160 2.02.010 passend für 3.01.160	3.01.160	4.01.010 passend für 3.01.160
64	Manitou	MLT 730	1.01.010 passend für 3.01.160 1.02.005 1.02.010 1.02.015 passend für 3.01.160	2.01.050 passend für 3.01.160 2.02.010 passend für 3.01.160	3.01.160	4.01.010 passend für 3.01.160
64	Manitou	MLT 731	1.01.010 passend für 3.01.160 1.02.005 1.02.010 1.02.015 passend für 3.01.160	2.01.050 passend für 3.01.160 2.02.010 passend für 3.01.160	3.01.160	4.01.010 passend für 3.01.160
64	Manitou	MLT 735				
64	Manitou	MLT 741	1.01.010 passend für 3.01.160 1.02.005 1.02.010 1.02.015 passend für 3.01.160	2.01.050 passend für 3.01.160 2.02.010 passend für 3.01.160	3.01.160	4.01.010 passend für 3.01.160
64	Manitou	MLT 742				
64	Manitou	MLT 845				
64	Manitou	MLT 940				
64	Manitou	MSI (Gabelstapler)				
64	Manitou	MT 732	1.01.010 passend für 3.01.160 1.02.005 1.02.010 1.02.015 passend für 3.01.160	2.01.050 passend für 3.01.160 2.02.010 passend für 3.01.160	3.01.160	4.01.010 passend für 3.01.160
64	Manitou	MT 932	1.01.010 passend für 3.01.160 1.02.005 1.02.010 1.02.015 passend für 3.01.160	2.01.050 passend für 3.01.160 2.02.010 passend für 3.01.160	3.01.160	4.01.010 passend für 3.01.160
64	Manitou	MT1033	1.01.010 passend für 3.01.160 1.02.005 1.02.010 1.02.015 passend für 3.01.160	2.01.050 passend für 3.01.160 2.02.010 passend für 3.01.160	3.01.160	4.01.010 passend für 3.01.160
64	Manitou	MT1035	1.03.005 1.03.010 1.03.020			
64	Manitou	MT1840				
64	Manitou	MVT				
64	Manitou	TMT 2525 S				
	Massey-Ferguson					
65	Massey Ferguson	8925 (Telelader)	1.01.010 1.02.005 1.02.010 1.02.015	2.01.050 2.02.010	3.01.070	4.01.010
65	Massey Ferguson	8926 (Telelader)	1.01.010 1.02.005 1.02.010 1.02.015	2.01.050 2.02.010	3.01.070	4.01.010
65	Massey Ferguson	89410 (Telelader)	1.01.010 1.02.005 1.02.010 1.02.015	2.01.050 2.02.010	3.01.070	4.01.010
65	Massey Ferguson	8947 (Telelader)	1.01.010 1.02.005 1.02.010 1.02.015	2.01.050 2.02.010	3.01.070	4.01.010
65	Massey-Ferguson	Activa 7240	1.03.005 1.03.010			
65	Massey-Ferguson	Activa 7244	1.03.005 1.03.010			
65	Massey-Ferguson	Activa 7245	1.03.005 1.03.010			
65	Massey-Ferguson	Activa 7245 S AL	1.03.005 1.03.010			
65	Massey-Ferguson	Activa 7246	1.03.005 1.03.010			
65	Massey-Ferguson	Activa 7247	1.03.005 1.03.010			
65	Massey-Ferguson	Beta 7260	1.03.005 1.03.010			
65	Massey-Ferguson	Beta 7270	1.03.005 1.03.010			
65	Massey-Ferguson	Centora 7280	1.03.005 1.03.010			
65	Massey-Ferguson	Centora 7282	1.03.005 1.03.010			
65	Massey-Ferguson	Delta 9280	1.03.005 1.03.010			
65	Massey-Ferguson	Fortia 9695	1.03.005 1.03.010			
65	Massey-Ferguson	Fortia 9795	1.03.005 1.03.010			
65	Massey-Ferguson	Fortia 9895	1.03.005 1.03.010			

SCHLEPPERREGISTER

HERSTELLER		SCHLEPPERTYP	NICHTSELBSTTÄTIGE & AUTOMATISCHE MODELLE	KUGELPRODUKTE	ANHÄNGE-BÖCKE	PITON-FIX
65	Massey-Ferguson	MF 1014	1.01.010 passend für 3.01.010/3.01.110 1.02.005 1.02.010 1.02.015 passend für 3.01.010/3.01.110 1.04.050	2.01.050 passend für 3.01.010/3.01.110 2.02.010 passend für 3.01.010/3.01.110 2.04.005	3.01.010 oder 3.01.110	4.01.010 passend für 3.01.010/3.01.110
65	Massey-Ferguson	MF 1114	1.01.010 passend für 3.01.110 1.02.005 1.02.010 1.02.015 passend für 3.01.110 1.04.050	2.01.050 passend für 3.01.110 2.02.010 passend für 3.01.110	3.01.110	4.01.010 passend für 3.01.110
65	Massey-Ferguson	MF 1134	1.01.010 passend für 3.01.110 1.02.005 1.02.010 1.02.015 passend für 3.01.110 1.04.050	2.01.050 passend für 3.01.110 2.02.010 passend für 3.01.110	3.01.110	4.01.010 passend für 3.01.110
65	Massey-Ferguson	MF 1225				
65	Massey-Ferguson	MF 1235				
65	Massey-Ferguson	MF 1245				
65	Massey-Ferguson	MF 135	1.01.010 1.02.005 1.02.010 1.02.015	2.01.050 2.02.010	3.02.030	4.01.010
65	Massey-Ferguson	MF 1519				
65	Massey-Ferguson	MF 152	1.01.010 1.02.005 1.02.010 1.02.015	2.01.050 2.02.010	3.02.030	4.01.010
65	Massey-Ferguson	MF 1523				
65	Massey-Ferguson	MF 1529				
65	Massey-Ferguson	MF 1531				
65	Massey-Ferguson	MF 1532				
65	Massey-Ferguson	MF 1540				
65	Massey-Ferguson	MF 1547				
65	Massey-Ferguson	MF 155	1.01.010 1.02.005 1.02.010 1.02.015	2.01.050 2.02.010	3.02.030	4.01.010
65	Massey-Ferguson	MF 165	1.01.010 1.02.005 1.02.010 1.02.015	2.01.050 2.02.010	3.02.030	4.01.010
65	Massey-Ferguson	MF 168	1.01.010 1.02.005 1.02.010 1.02.015	2.01.050 2.02.010	3.02.030	4.01.010
65	Massey-Ferguson	MF 188	1.01.010 1.02.005 1.02.010 1.02.015	2.01.050 2.02.010	3.02.030	4.01.010
65	Massey-Ferguson	MF 233	1.04.040 1.04.050 1.04.080			
65	Massey-Ferguson	MF 240	1.01.010 1.02.005 1.02.010 1.02.015	2.01.050 2.02.010	3.02.030	4.01.010
65	Massey-Ferguson	MF 2405				
65	Massey-Ferguson	MF 2410				
65	Massey-Ferguson	MF 2415				
65	Massey-Ferguson	MF 2430 GE A				
65	Massey-Ferguson	MF 2430 ST A				
65	Massey-Ferguson	MF 2435 GE A				
65	Massey-Ferguson	MF 2435 ST A				
65	Massey-Ferguson	MF 2440 GE A				
65	Massey-Ferguson	MF 2440 ST A				
65	Massey-Ferguson	MF 253	1.04.040 1.04.050 1.04.080			
65	Massey-Ferguson	MF 253 A	1.04.040 1.04.050 1.04.080			
65	Massey-Ferguson	MF 256	1.01.010 1.02.005 1.02.010 1.02.015	2.01.050 2.02.010	3.02.030	4.01.010
65	Massey-Ferguson	MF 260	1.01.010 1.02.005 1.02.010 1.02.015	2.01.050 2.02.010	3.02.030	4.01.010
65	Massey-Ferguson	MF 263	1.04.040 1.04.050 1.04.080			
65	Massey-Ferguson	MF 263 A	1.04.040 1.04.050 1.04.080			
65	Massey-Ferguson	MF 265	1.01.010 1.02.005 1.02.010 1.02.015	2.01.050 2.02.010	3.02.030	4.01.010

SCHLEPPERREGISTER

HERSTELLER		SCHLEPPERTYP	NICHTSELBSTTÄTIGE & AUTOMATISCHE MODELLE	KUGELPRODUKTE	ANHÄNGE-BÖCKE	PITON-FIX
65	Massey-Ferguson	MF 273	1.04.040 1.04.050 1.04.080			
65	Massey-Ferguson	MF 273 A	1.04.040 1.04.050 1.04.080			
65	Massey-Ferguson	MF 274 S	1.04.040 1.04.050 1.04.080			
65	Massey-Ferguson	MF 275	1.01.010 1.02.005 1.02.010 1.02.015	2.01.050 2.02.010	3.02.030	4.01.010
65	Massey-Ferguson	MF 283	1.04.040 1.04.050 1.04.080			
65	Massey-Ferguson	MF 283 A	1.04.040 1.04.050 1.04.080			
65	Massey-Ferguson	MF 284 S	1.04.040 1.04.050 1.04.080			
65	Massey-Ferguson	MF 285	1.01.010 1.02.005 1.02.010 1.02.015	2.01.050 2.02.010	3.02.030	4.01.010
65	Massey-Ferguson	MF 293	1.04.040 1.04.050 1.04.080			
65	Massey-Ferguson	MF 293 A	1.04.040 1.04.050 1.04.080			
65	Massey-Ferguson	MF 294 S	1.04.040 1.04.050 1.04.080			
65	Massey-Ferguson	MF 3050 A	1.01.010 passend für 3.01.120 1.02.005 1.02.010 1.02.015 passend für 3.01.120 1.02.060 ab Baujahr 1992 1.04.120 bis Baujahr 1991	2.01.010 2.01.050 passend für 3.01.120 2.02.010 passend für 3.01.120	3.01.120	4.01.010 passend für 3.01.120
65	Massey-Ferguson	MF 3060 A	1.01.010 passend für 3.01.120 1.02.005 1.02.010 1.02.015 passend für 3.01.120 1.02.060 ab Baujahr 1992 1.04.120 bis Baujahr 1991	2.01.010 2.01.050 passend für 3.01.120 2.02.010 passend für 3.01.120	3.01.120	4.01.010 passend für 3.01.120
65	Massey-Ferguson	MF 3070 A	1.01.010 passend für 3.01.120 1.02.005 1.02.010 1.02.015 passend für 3.01.120 1.02.060 ab Baujahr 1992 1.04.120 bis Baujahr 1991	2.01.010 2.01.050 passend für 3.01.120 2.02.010 passend für 3.01.120	3.01.120	4.01.010 passend für 3.01.120
65	Massey-Ferguson	MF 3080 A	1.01.010 passend für 3.01.120 1.02.005 1.02.010 1.02.015 passend für 3.01.120 1.02.060 ab Baujahr 1992 1.04.120 bis Baujahr 1991	2.01.010 2.01.050 passend für 3.01.120 2.02.010 passend für 3.01.120	3.01.120	4.01.010 passend für 3.01.120
65	Massey-Ferguson	MF 3085	1.01.010 passend für 3.01.120 1.02.005 1.02.010 1.02.015 passend für 3.01.120 1.02.060 ab Baujahr 1992 1.04.120 bis Baujahr 1991	2.01.010 2.01.050 passend für 3.01.120 2.02.010 passend für 3.01.120	3.01.120	4.01.010 passend für 3.01.120
65	Massey-Ferguson	MF 3090 A	1.01.010 passend für 3.01.120 1.02.005 1.02.010 1.02.015 passend für 3.01.120 1.02.060 ab Baujahr 1992 1.04.120 bis Baujahr 1991	2.01.010 2.01.050 passend für 3.01.120 2.02.010 passend für 3.01.120	3.01.120	4.01.010 passend für 3.01.120
65	Massey-Ferguson	MF 3095	1.01.010 passend für 3.01.120 1.02.005 1.02.010 1.02.015 passend für 3.01.120 1.02.060 ab Baujahr 1992 1.04.120 bis Baujahr 1991	2.01.010 2.01.050 passend für 3.01.120 2.02.010 passend für 3.01.120	3.01.120	4.01.010 passend für 3.01.120
65	Massey-Ferguson	MF 3125	1.01.010 passend für 3.01.120 1.02.005 1.02.010 1.02.015 passend für 3.01.120 1.02.060 ab Baujahr 1992 1.04.120 bis Baujahr 1991	2.01.010 2.01.050 passend für 3.01.120 2.02.010 passend für 3.01.120	3.01.120	4.01.010 passend für 3.01.120
65	Massey-Ferguson	MF 3130	1.01.010 passend für 3.01.120 1.02.005 1.02.010 1.02.015 passend für 3.01.120 1.02.060 ab Baujahr 1992 1.04.120 bis Baujahr 1991	2.01.010 2.01.050 passend für 3.01.120 2.02.010 passend für 3.01.120	3.01.120	4.01.010 passend für 3.01.120

SCHLEPPERREGISTER

HERSTELLER		SCHLEPPERTYP	NICHTSELBSTTÄTIGE & AUTOMATISCHE MODELLE	KUGELPRODUKTE	ANHÄNGE-BÖCKE	PITON-FIX
65	Massey-Ferguson	MF 3140	1.01.010 passend für 3.01.120 1.02.005 1.02.010 1.02.015 passend für 3.01.120 1.02.060 ab Baujahr 1992 1.04.120 bis Baujahr 1991	2.01.010 2.01.050 passend für 3.01.120 2.02.010 passend für 3.01.120	3.01.120	4.01.010 passend für 3.01.120
65	Massey-Ferguson	MF 3150	1.01.010 passend für 3.01.120 1.02.005 1.02.010 1.02.015 passend für 3.01.120 1.02.060 ab Baujahr 1992 1.04.120 bis Baujahr 1991	2.01.010 2.01.050 passend für 3.01.120 2.02.010 passend für 3.01.120	3.01.120	4.01.010 passend für 3.01.120
65	Massey-Ferguson	MF 3315 F				
65	Massey-Ferguson	MF 3315 V				
65	Massey-Ferguson	MF 3325 F				
65	Massey-Ferguson	MF 3325 V				
65	Massey-Ferguson	MF 3330 F				
65	Massey-Ferguson	MF 3330 V				
65	Massey-Ferguson	MF 3340 F				
65	Massey-Ferguson	MF 3340 V				
65	Massey-Ferguson	MF 3350 F				
65	Massey-Ferguson	MF 3355 F				
65	Massey Ferguson	MF 342	1.01.010 1.02.005 1.02.010 1.02.015	2.01.050 2.02.010	3.02.030	4.01.010
65	Massey Ferguson	MF 342 A	1.01.010 1.02.005 1.02.010 1.02.015	2.01.050 2.02.010	3.02.030	4.01.010
65	Massey-Ferguson	MF 3425 F				
65	Massey-Ferguson	MF 3425 GE				
65	Massey-Ferguson	MF 3425 GE (V)				
65	Massey-Ferguson	MF 3425 SA				
65	Massey-Ferguson	MF 3425 V				
65	Massey-Ferguson	MF 3435 F				
65	Massey-Ferguson	MF 3435 GE				
65	Massey-Ferguson	MF 3435 GE (V)				
65	Massey-Ferguson	MF 3435 SA				
65	Massey-Ferguson	MF 3435 V				
65	Massey-Ferguson	MF 3445 F				
65	Massey-Ferguson	MF 3445 GE				
65	Massey-Ferguson	MF 3445 GE (V)				
65	Massey-Ferguson	MF 3445 SA				
65	Massey-Ferguson	MF 3445 V				
65	Massey-Ferguson	MF 3455 F				
65	Massey-Ferguson	MF 3455 GE				
65	Massey-Ferguson	MF 3455 GE (V)				
65	Massey-Ferguson	MF 3455 SA				
65	Massey-Ferguson	MF 3455 V				
65	Massey-Ferguson	MF 35	1.01.010 1.02.005 1.02.010 1.02.015	2.01.050 2.02.010	3.02.030	4.01.010
65	Massey Ferguson	MF 352	1.01.010 1.02.005 1.02.010 1.02.015	2.01.050 2.02.010	3.02.030	4.01.010
65	Massey Ferguson	MF 352 A	1.01.010 1.02.005 1.02.010 1.02.015	2.01.050 2.02.010	3.02.030	4.01.010
65	Massey Ferguson	MF 354 S/F A	1.04.040 1.04.050 1.04.080			
65	Massey Ferguson	MF 354 V	1.04.040 1.04.050 1.04.080			
65	Massey Ferguson	MF 354 V A	1.04.040 1.04.050 1.04.080			

SCHLEPPERREGISTER

HERSTELLER		SCHLEPPERTYP	NICHTSELBSTTÄTIGE & AUTOMATISCHE MODELLE	KUGELPRODUKTE	ANHÄNGE-BÖCKE	PITON-FIX
65	Massey-Ferguson	MF 3690	1.01.010 passend für 3.01.260/3.02.060/2.04.110 1.02.005 1.02.010 1.02.015 passend für 3.01.260/3.02.060/2.04.110 1.02.070	2.01.010 2.01.050 passend für 3.01.260/3.02.060/2.04.110 2.02.010 passend für 3.01.260/3.02.060/2.04.110 2.04.110 2.05.180 passend für 3.01.260	3.01.260 3.02.060	4.01.010 passend für 3.01.260
65	Massey Ferguson	MF 374 S/F/A A	1.04.040 1.04.050 1.04.080			
65	Massey Ferguson	MF 374 V	1.04.040 1.04.050 1.04.080			
65	Massey Ferguson	MF 374 V A	1.04.040 1.04.050 1.04.080			
65	Massey Ferguson	MF 375	1.01.010 1.02.005 1.02.010 1.02.015	2.01.050 2.02.010	3.02.030	4.01.010
65	Massey Ferguson	MF 375 A	1.01.010 1.02.005 1.02.010 1.02.015	2.01.050 2.02.010	3.02.030	4.01.010
65	Massey Ferguson	MF 382 A	1.01.010 1.02.005 1.02.010 1.02.015	2.01.050 2.02.010	3.02.030	4.01.010
65	Massey Ferguson	MF 384 S/F/A A	1.04.040 1.04.050 1.04.080			
65	Massey Ferguson	MF 384 V	1.04.040 1.04.050 1.04.080			
65	Massey Ferguson	MF 384 V A	1.04.040 1.04.050 1.04.080			
65	Massey Ferguson	MF 385 V				
65	Massey Ferguson	MF 390	1.01.010 1.02.005 1.02.010 1.02.015	2.01.050 2.02.010	3.02.030	4.01.010
65	Massey Ferguson	MF 390 A	1.01.010 1.02.005 1.02.010 1.02.015	2.01.050 2.02.010	3.02.030	4.01.010
65	Massey Ferguson	MF 390 TA	1.01.010 1.02.005 1.02.010 1.02.015	2.01.050 2.02.010	3.02.030	4.01.010
65	Massey Ferguson	MF 394 S/F/A A	1.04.040 1.04.050 1.04.080			
65	Massey-Ferguson	MF 399	1.01.010 1.02.005 1.02.010 1.02.015	2.01.050 2.02.010	3.02.030	4.01.010
65	Massey-Ferguson	MF 410				
65	Massey-Ferguson	MF 420				
65	Massey-Ferguson	MF 4215	1.01.010 1.02.005 1.02.010 1.02.015	2.01.050 2.02.010	3.01.030 3.02.010	4.01.010
65	Massey-Ferguson	MF 4220	1.01.010 1.02.005 1.02.010 1.02.015	2.01.050 2.02.010	3.01.030 3.02.010	4.01.010
65	Massey-Ferguson	MF 4225	1.01.010 1.02.005 1.02.010 1.02.015	2.01.050 2.02.010	3.01.030 3.02.010	4.01.010
65	Massey-Ferguson	MF 4235	1.01.010 1.02.005 1.02.010 1.02.015	2.01.050 2.02.010	3.01.030 3.02.010	4.01.010
65	Massey-Ferguson	MF 4245	1.01.010 1.02.005 1.02.010 1.02.015	2.01.050 2.02.010	3.01.030 3.02.010	4.01.010
65	Massey-Ferguson	MF 4255	1.01.010 1.02.005 1.02.010 1.02.015	2.01.050 2.02.010	3.01.030 3.02.010	4.01.010
65	Massey-Ferguson	MF 4260	1.01.010 1.02.005 1.02.010 1.02.015	2.01.050 2.02.010	3.01.030 3.02.010	4.01.010
65	Massey-Ferguson	MF 4270	1.01.010 1.02.005 1.02.010 1.02.015	2.01.050 2.02.010	3.01.030 3.02.010	4.01.010
65	Massey-Ferguson	MF 430				
65	Massey-Ferguson	MF 4315	1.01.010 1.02.005 1.02.010 1.02.015	2.01.050 2.02.010	3.01.030 3.02.010	4.01.010
65	Massey-Ferguson	MF 4320	1.01.010 1.02.005 1.02.010 1.02.015	2.01.050 2.02.010	3.01.030 3.02.010	4.01.010
65	Massey-Ferguson	MF 4325	1.01.010 1.02.005 1.02.010 1.02.015	2.01.050 2.02.010	3.01.030 3.02.010	4.01.010
65	Massey-Ferguson	MF 4345	1.01.010 1.02.005 1.02.010 1.02.015	2.01.050 2.02.010	3.01.030 3.02.010	4.01.010

SCHLEPPERREGISTER

HERSTELLER	SCHLEPPERTYP	NICHTSELBSTTÄTIGE & AUTOMATISCHE MODELLE	KUGELPRODUKTE	ANHÄNGE-BÖCKE	PITON-FIX	
65	Massey-Ferguson	MF 4355	1.01.010 1.02.005 1.02.010 1.02.015	2.01.050 2.02.010	3.01.030 3.02.010	4.01.010
65	Massey-Ferguson	MF 4365	1.01.010 1.02.005 1.02.010 1.02.015	2.01.050 2.02.010	3.01.030 3.02.010	4.01.010
65	Massey-Ferguson	MF 4370	1.01.010 1.02.005 1.02.010 1.02.015	2.01.050 2.02.010	3.01.030 3.02.010	4.01.010
65	Massey-Ferguson	MF 4435	1.01.010 passend für 2.04.200 / 3.01.420 1.02.005 1.02.010 1.02.015 passend für 2.04.200 / 3.01.420	2.01.050 passend für 2.04.200 / 3.01.420 2.02.010 passend für 2.04.200 / 3.01.420 2.04.200	3.01.420	4.01.010 passend für 3.01.420
65	Massey-Ferguson	MF 4445	1.01.010 passend für 2.04.200 / 3.01.420 1.02.005 1.02.010 1.02.015 passend für 2.04.200 / 3.01.420	2.01.050 passend für 2.04.200 / 3.01.420 2.02.010 passend für 2.04.200 / 3.01.420 2.04.200	3.01.420	4.01.010 passend für 3.01.420
65	Massey-Ferguson	MF 4455	1.01.010 passend für 2.04.200 / 3.01.420 1.02.005 1.02.010 1.02.015 passend für 2.04.200 / 3.01.420	2.01.050 passend für 2.04.200 / 3.01.420 2.02.010 passend für 2.04.200 / 3.01.420 2.04.200	3.01.420	4.01.010 passend für 3.01.420
65	Massey Ferguson	MF 5425	1.01.010 1.02.005 1.02.010 1.02.015	2.01.050 2.02.010		4.01.010
65	Massey Ferguson	MF 5435	1.01.010 1.02.005 1.02.010 1.02.015	2.01.050 2.02.010		4.01.010
65	Massey Ferguson	MF 5445	1.01.010 1.02.005 1.02.010 1.02.015	2.01.050 2.02.010		4.01.010
65	Massey Ferguson	MF 5455	1.01.010 1.02.005 1.02.010 1.02.015	2.01.050 2.02.010		4.01.010
65	Massey Ferguson	MF 5460	1.01.010 1.02.005 1.02.010 1.02.015	2.01.050 2.02.010		4.01.010
65	Massey Ferguson	MF 5465	1.01.010 1.02.005 1.02.010 1.02.015	2.01.050 2.02.010		4.01.010
65	Massey Ferguson	MF 5470	1.01.010 1.02.005 1.02.010 1.02.015	2.01.050 2.02.010		4.01.010
65	Massey Ferguson	MF 5475	1.01.010 1.02.005 1.02.010 1.02.015	2.01.050 2.02.010 2.04.020	3.01.040 3.02.020	4.01.010
65	Massey Ferguson	MF 5480	1.01.010 1.02.005 1.02.010 1.02.015	2.01.050 2.02.010		4.01.010
65	Massey-Ferguson	MF 560	1.01.010 1.02.005 1.02.010 1.02.015	2.01.050 2.02.010	3.02.030	4.01.010
65	Massey-Ferguson	MF 575	1.01.010 1.02.005 1.02.010 1.02.015	2.01.050 2.02.010	3.02.030	4.01.010
65	Massey-Ferguson	MF 590	1.01.010 1.02.005 1.02.010 1.02.015	2.01.050 2.02.010	3.02.030	4.01.010
65	Massey-Ferguson	MF 6120	1.01.010 passend für 3.01.120 1.02.005 1.02.010 1.02.015 passend für 3.01.120 1.02.060	2.01.010 2.01.050 passend für 3.01.120 2.02.010 passend für 3.01.120	3.01.120	4.01.010 passend für 3.01.120
65	Massey Ferguson	MF 6120 A	1.01.010 passend für 3.01.120 1.02.005 1.02.010 1.02.015 passend für 3.01.120 1.02.060	2.01.010 2.01.050 passend für 3.01.120 2.02.010 passend für 3.01.120	3.01.120	4.01.010 passend für 3.01.120
65	Massey Ferguson	MF 6130 A	1.01.010 passend für 3.01.120 1.02.005 1.02.010 1.02.015 passend für 3.01.120 1.02.060	2.01.010 2.01.050 passend für 3.01.120 2.02.010 passend für 3.01.120	3.01.120	4.01.010 passend für 3.01.120
65	Massey Ferguson	MF 6140 A	1.01.010 passend für 3.01.120 1.02.005 1.02.010 1.02.015 passend für 3.01.120 1.02.060	2.01.010 2.01.050 passend für 3.01.120 2.02.010 passend für 3.01.120	3.01.120	4.01.010 passend für 3.01.120
65	Massey Ferguson	MF 6150 A	1.01.010 passend für 3.01.120 1.02.005 1.02.010 1.02.015 passend für 3.01.120 1.02.060	2.01.010 2.01.050 passend für 3.01.120 2.02.010 passend für 3.01.120	3.01.120	4.01.010 passend für 3.01.120
65	Massey Ferguson	MF 6160 A	1.01.010 passend für 3.01.120 1.02.005 1.02.010 1.02.015 passend für 3.01.120 1.02.060	2.01.010 2.01.050 passend für 3.01.120 2.02.010 passend für 3.01.120	3.01.120	4.01.010 passend für 3.01.120
65	Massey Ferguson	MF 6170 A	1.01.010 passend für 3.01.120 1.02.005 1.02.010 1.02.015 passend für 3.01.120 1.02.060	2.01.010 2.01.050 passend für 3.01.120 2.02.010 passend für 3.01.120	3.01.120	4.01.010 passend für 3.01.120
65	Massey Ferguson	MF 6180 A	1.01.010 passend für 3.01.120 1.02.005 1.02.010 1.02.015 passend für 3.01.120 1.02.060	2.01.010 2.01.050 passend für 3.01.120 2.02.010 passend für 3.01.120	3.01.120	4.01.010 passend für 3.01.120

SCHLEPPERREGISTER

HERSTELLER		SCHLEPPERTYP	NICHTSELBSTTÄTIGE & AUTOMATISCHE MODELLE	KUGELPRODUKTE	ANHÄNGE-BÖCKE	PITON-FIX
65	Massey Ferguson	MF 6190 A	1.01.010 passend für 3.01.120 1.02.005 1.02.010 1.02.015 passend für 3.01.120 1.02.060	2.01.010 2.01.050 passend für 3.01.120 2.02.010 passend für 3.01.120	3.01.120	4.01.010 passend für 3.01.120
65	Massey Ferguson	MF 6270 A	1.01.010 1.02.005 1.02.010 1.02.015	2.01.050 2.02.010 2.04.020	3.01.040 3.02.020	4.01.010
65	Massey Ferguson	MF 6280 A	1.01.010 1.02.005 1.02.010 1.02.015	2.01.050 2.02.010 2.04.020	3.01.040 3.02.020	4.01.010
65	Massey Ferguson	MF 6290 A	1.01.010 1.02.005 1.02.010 1.02.015	2.01.050 2.02.010 2.04.020	3.01.040 3.02.020	4.01.010
65	Massey Ferguson	MF 6445	1.01.010 1.02.005 1.02.010 1.02.015	2.01.050 2.02.010 2.04.020 2.05.080	3.01.040 3.02.020	4.01.010
65	Massey Ferguson	MF 6455	1.01.010 1.02.005 1.02.010 1.02.015	2.01.050 2.02.010 2.04.020 2.05.080	3.01.040 3.02.020	4.01.010
65	Massey Ferguson	MF 6460	1.01.010 1.02.005 1.02.010 1.02.015	2.01.050 2.02.010 2.04.020 2.05.080	3.01.040 3.02.020	4.01.010
65	Massey Ferguson	MF 6465	1.01.010 1.02.005 1.02.010 1.02.015	2.01.050 2.02.010 2.04.020 2.05.080	3.01.040 3.02.020	4.01.010
65	Massey Ferguson	MF 6470	1.01.010 1.02.005 1.02.010 1.02.015	2.01.050 2.02.010 2.04.020 2.05.080	3.01.040 3.02.020	4.01.010
65	Massey Ferguson	MF 6475	1.01.010 1.02.005 1.02.010 1.02.015	2.01.050 2.02.010 2.04.020 2.05.080	3.01.040 3.02.020	4.01.010
65	Massey Ferguson	MF 6480	1.01.010 1.02.005 1.02.010 1.02.015	2.01.050 2.02.010 2.04.020 2.05.080	3.01.040 3.02.020	4.01.010
65	Massey Ferguson	MF 6485	1.01.010 1.02.005 1.02.010 1.02.015	2.01.050 2.02.010 2.04.030 2.05.020 2.05.030	3.01.050	4.01.010
65	Massey Ferguson	MF 6490	1.01.010 1.02.005 1.02.010 1.02.015	2.01.050 2.02.010 2.04.030 2.05.020 2.05.030	3.01.050	4.01.010
65	Massey Ferguson	MF 6495	1.01.010 1.02.005 1.02.010 1.02.015	2.01.050 2.02.010 2.04.030 2.05.020 2.05.030	3.01.050	4.01.010
65	Massey Ferguson	MF 6497	1.01.010 1.02.005 1.02.010 1.02.015	2.01.050 2.02.010 2.04.030 2.05.020 2.05.030	3.01.050	4.01.010
65	Massey Ferguson	MF 6499	1.01.010 1.02.005 1.02.010 1.02.015	2.01.050 2.02.010 2.04.030 2.05.020 2.05.030	3.01.050	4.01.010
65	Massey Ferguson	MF 7465	1.01.010 1.02.005 1.02.010 1.02.015	2.01.050 2.02.010 2.05.040		4.01.010
65	Massey Ferguson	MF 7475	1.01.010 1.02.005 1.02.010 1.02.015	2.01.050 2.02.010 2.05.040		4.01.010
65	Massey Ferguson	MF 7480	1.01.010 1.02.005 1.02.010 1.02.015	2.01.050 2.02.010 2.05.040		4.01.010
65	Massey Ferguson	MF 7485	1.01.010 1.02.005 1.02.010 1.02.015	2.01.050 2.02.010 2.05.040		4.01.010

SCHLEPPERREGISTER

HERSTELLER		SCHLEPPERTYP	NICHTSELBSTTÄTIGE & AUTOMATISCHE MODELLE	KUGELPRODUKTE	ANHÄNGE-BÖCKE	PITON-FIX
65	Massey Ferguson	MF 7490	1.01.010 1.02.005 1.02.010 1.02.015	2.01.050 2.02.010 2.05.040		4.01.010
65	Massey Ferguson	MF 7495	1.01.010 1.02.005 1.02.010 1.02.015	2.01.050 2.02.010 2.05.040		4.01.010
65	Massey Ferguson	MF 7497				
65	Massey Ferguson	MF 7499	1.01.010 1.02.005 1.02.010 1.02.015	2.01.050 2.02.010 2.05.040		4.01.010
65	Massey Ferguson	MF 8110 A	1.01.010 passend für 3.01.260/3.02.060/2.04.110 1.02.005 1.02.010 1.02.015 passend für 3.01.260/3.02.060/2.04.110 1.02.070	2.01.010 2.01.050 passend für 3.01.260/3.02.060/2.04.110 2.02.010 passend für 3.01.260/3.02.060/2.04.110 2.04.110 2.05.180 passend für 3.01.260	3.01.260 3.02.060	4.01.010 passend für 3.01.260
65	Massey Ferguson	MF 8120 A	1.01.010 passend für 3.01.260/3.02.060/2.04.110 1.02.005 1.02.010 1.02.015 passend für 3.01.260/3.02.060/2.04.110 1.02.070	2.01.010 2.01.050 passend für 3.01.260/3.02.060/2.04.110 2.02.010 passend für 3.01.260/3.02.060/2.04.110 2.04.110 2.05.180 passend für 3.01.260	3.01.260 3.02.060	4.01.010 passend für 3.01.260
65	Massey Ferguson	MF 8130 A	1.01.010 passend für 3.01.260/3.02.060/2.04.110 1.02.005 1.02.010 1.02.015 passend für 3.01.260/3.02.060/2.04.110 1.02.070	2.01.010 2.01.050 passend für 3.01.260/3.02.060/2.04.110 2.02.010 passend für 3.01.260/3.02.060/2.04.110 2.04.110 2.05.180 passend für 3.01.260	3.01.260 3.02.060	4.01.010 passend für 3.01.260
65	Massey Ferguson	MF 8140 A	1.01.010 passend für 3.01.260/3.02.060/2.04.110 1.02.005 1.02.010 1.02.015 passend für 3.01.260/3.02.060/2.04.110 1.02.070	2.01.010 2.01.050 passend für 3.01.260/3.02.060/2.04.110 2.02.010 passend für 3.01.260/3.02.060/2.04.110 2.04.110 2.05.180 passend für 3.01.260	3.01.260 3.02.060	4.01.010 passend für 3.01.260
65	Massey Ferguson	MF 8150 A	1.01.010 passend für 3.01.260/3.02.060/2.04.110 1.02.005 1.02.010 1.02.015 passend für 3.01.260/3.02.060/2.04.110 1.02.070	2.01.010 2.01.050 passend für 3.01.260/3.02.060/2.04.110 2.02.010 passend für 3.01.260/3.02.060/2.04.110 2.04.110 2.05.180 passend für 3.01.260	3.01.260 3.02.060	4.01.010 passend für 3.01.260
65	Massey Ferguson	MF 8160 A	1.01.010 passend für 3.01.260/3.02.060/2.04.110 1.02.005 1.02.010 1.02.015 passend für 3.01.260/3.02.060/2.04.110 1.02.070	2.01.010 2.01.050 passend für 3.01.260/3.02.060/2.04.110 2.02.010 passend für 3.01.260/3.02.060/2.04.110 2.04.110 2.05.180 passend für 3.01.260	3.01.260 3.02.060	4.01.010 passend für 3.01.260
65	Massey Ferguson	MF 8170 A	1.01.010 1.02.005 1.02.010 1.02.015	2.01.050 2.02.010 2.04.010 2.05.010	3.01.020	4.01.010
65	Massey Ferguson	MF 8180 A	1.01.010 1.02.005 1.02.010 1.02.015	2.01.050 2.02.010 2.04.010 2.05.010	3.01.020	4.01.010
65	Massey Ferguson	MF 8210	1.01.010 1.02.005 1.02.010 1.02.015	2.01.050 2.02.010 2.04.110 2.05.180	3.01.260 3.02.060	4.01.010
65	Massey Ferguson	MF 8220	1.01.010 1.02.005 1.02.010 1.02.015	2.01.050 2.02.010 2.04.110 2.05.180	3.01.260 3.02.060	4.01.010
65	Massey Ferguson	MF 8240	1.01.010 1.02.005 1.02.010 1.02.015	2.01.050 2.02.010 2.04.110 2.05.180	3.01.260 3.02.060	4.01.010
65	Massey Ferguson	MF 8250	1.01.010 1.02.005 1.02.010 1.02.015	2.01.050 2.02.010 2.04.110 2.05.180	3.01.260 3.02.060	4.01.010
65	Massey Ferguson	MF 8260	1.01.010 1.02.005 1.02.010 1.02.015	2.01.050 2.02.010 2.04.010 2.05.010	3.01.020	4.01.010

SCHLEPPERREGISTER

HERSTELLER		SCHLEPPERTYP	NICHTSELBSTTÄTIGE & AUTOMATISCHE MODELLE	KUGELPRODUKTE	ANHÄNGE-BÖCKE	PITON-FIX
65	Massey Ferguson	MF 8270	1.01.010 1.02.005 1.02.010 1.02.015	2.01.050 2.02.010 2.04.010 2.05.010	3.01.020	4.01.010
65	Massey Ferguson	MF 8280	1.01.010 1.02.005 1.02.010 1.02.015	2.01.050 2.02.010 2.04.010 2.05.010	3.01.020	4.01.010
65	Massey Ferguson	MF 8450	1.01.010 1.02.005 1.02.010 1.02.015	2.01.050 2.02.010 2.04.180 2.05.070		4.01.010
65	Massey Ferguson	MF 8460	1.01.010 1.02.005 1.02.010 1.02.015	2.01.050 2.02.010 2.04.180 2.05.070		4.01.010
65	Massey Ferguson	MF 8470	1.01.010 1.02.005 1.02.010 1.02.015	2.01.050 2.02.010 2.04.180 2.05.070		4.01.010
65	Massey Ferguson	MF 8480	1.01.010 1.02.005 1.02.010 1.02.015	2.01.050 2.02.010 2.04.180 2.05.070		4.01.010
65	Massey Ferguson	MF 8650	1.01.010 1.02.005 1.02.010 1.02.015	2.01.050 2.02.010 2.04.180 2.05.060 2.05.070	3.01.130	4.01.010
65	Massey Ferguson	MF 8660	1.01.010 1.02.005 1.02.010 1.02.015	2.01.050 2.02.010 2.04.180 2.05.060 2.05.070	3.01.130	4.01.010
65	Massey Ferguson	MF 8670	1.01.010 1.02.005 1.02.010 1.02.015	2.01.050 2.02.010 2.04.180 2.05.060 2.05.070	3.01.130	4.01.010
65	Massey Ferguson	MF 8680	1.01.010 1.02.005 1.02.010 1.02.015	2.01.050 2.02.010 2.04.180 2.05.060 2.05.070	3.01.130	4.01.010
65	Massey Ferguson	MF 8690	1.01.010 1.02.005 1.02.010 1.02.015	2.01.050 2.02.010 2.04.180 2.05.060 2.05.070	3.01.130	4.01.010
65	Massey-Ferguson	MF 9240	1.02.020	2.01.080		
	Mc Cormick					
66	McCormick	C 105 Max				
66	McCormick	C 60 Max				
66	McCormick	C 75 Max				
66	McCormick	C 80				
66	McCormick	C 85 Max				
66	McCormick	C 95 Max				
66	McCormick	CX 100 (MX11)	1.01.010 passend für 3.01.170 1.02.005 1.02.010 1.02.015 passend für 3.01.170	2.01.050 passend für 3.01.170 2.02.010 passend für 3.01.170 2.05.140	3.01.170	4.01.010 passend für 3.01.170
66	McCormick	CX 105 (MX11)	1.01.010 passend für 3.01.170 1.02.005 1.02.010 1.02.015 passend für 3.01.170	2.01.050 passend für 3.01.170 2.02.010 passend für 3.01.170 2.05.140	3.01.170	4.01.010 passend für 3.01.170
66	McCormick	CX 110	1.01.010 1.02.005 1.02.010 1.02.015	2.01.050 2.02.010		4.01.010
66	McCormick	CX 50 (MX11)	1.01.010 passend für 3.01.170 1.02.005 1.02.010 1.02.015 passend für 3.01.170	2.01.050 passend für 3.01.170 2.02.010 passend für 3.01.170 2.05.140	3.01.170	4.01.010 passend für 3.01.170
66	McCormick	CX 60 (MX11)	1.01.010 passend für 3.01.170 1.02.005 1.02.010 1.02.015 passend für 3.01.170	2.01.050 passend für 3.01.170 2.02.010 passend für 3.01.170 2.05.140	3.01.170	4.01.010 passend für 3.01.170
66	McCormick	CX 65 L				
66	McCormick	CX 70 (MX11)	1.01.010 passend für 3.01.170 1.02.005 1.02.010 1.02.015 passend für 3.01.170	2.01.050 passend für 3.01.170 2.02.010 passend für 3.01.170 2.05.140	3.01.170	4.01.010 passend für 3.01.170
66	McCormick	CX 70 L				

SCHLEPPERREGISTER

HERSTELLER		SCHLEPERTYP	NICHTSELBSTTÄTIGE & AUTOMATISCHE MODELLE	KUGELPRODUKTE	ANHÄNGE-BÖCKE	PITON-FIX
66	McCormick	CX 75 (MX11)	1.01.010 passend für 3.01.170 1.02.005 1.02.010 1.02.015 passend für 3.01.170	2.01.050 passend für 3.01.170 2.02.010 passend für 3.01.170 2.05.140	3.01.170	4.01.010 passend für 3.01.170
66	McCormick	CX 75 L				
66	McCormick	CX 80 (MX11)	1.01.010 passend für 3.01.170 1.02.005 1.02.010 1.02.015 passend für 3.01.170	2.01.050 passend für 3.01.170 2.02.010 passend für 3.01.170 2.05.140	3.01.170	4.01.010 passend für 3.01.170
66	McCormick	CX 85 (MX11)	1.01.010 passend für 3.01.170 1.02.005 1.02.010 1.02.015 passend für 3.01.170	2.01.050 passend für 3.01.170 2.02.010 passend für 3.01.170 2.05.140	3.01.170	4.01.010 passend für 3.01.170
66	McCormick	CX 85 L				
66	McCormick	CX 90 (MX11)	1.01.010 passend für 3.01.170 1.02.005 1.02.010 1.02.015 passend für 3.01.170	2.01.050 passend für 3.01.170 2.02.010 passend für 3.01.170 2.05.140	3.01.170	4.01.010 passend für 3.01.170
66	McCormick	CX 95 (MX11)	1.01.010 passend für 3.01.170 1.02.005 1.02.010 1.02.015 passend für 3.01.170	2.01.050 passend für 3.01.170 2.02.010 passend für 3.01.170 2.05.140	3.01.170	4.01.010 passend für 3.01.170
66	McCormick	F 105				
66	McCormick	F 60				
66	McCormick	F 70				
66	McCormick	F 75				
66	McCormick	F 80				
66	McCormick	F 85				
66	McCormick	F 90 XL				
66	McCormick	F 95				
66	McCormick	G 31 R				
66	McCormick	GM 40				
66	McCormick	GM 50				
66	McCormick	GM 55				
66	McCormick	GM 45				
66	McCormick	GX 45				
66	McCormick	GX 50				
66	McCormick	MC 100	1.01.010 passend für 3.01.280/2.04.150 1.02.005 1.02.010 1.02.015 passend für 3.01.280/2.04.150	2.01.050 passend für 3.01.280/2.04.150 2.02.010 passend für 3.01.280/2.04.150 2.04.150 2.05.190	3.01.280 3.02.070	4.01.010 passend für 3.01.280
66	McCormick	MC 105	1.01.010 passend für 3.01.280/2.04.150 1.02.005 1.02.010 1.02.015 passend für 3.01.280/2.04.150	2.01.050 passend für 3.01.280/2.04.150 2.02.010 passend für 3.01.280/2.04.150 2.04.150 2.05.190	3.01.280 3.02.070	4.01.010 passend für 3.01.280
66	McCormick	MC 115	1.01.010 passend für 3.01.280/2.04.150 1.02.005 1.02.010 1.02.015 passend für 3.01.280/2.04.150	2.01.050 passend für 3.01.280/2.04.150 2.02.010 passend für 3.01.280/2.04.150 2.04.150 2.05.190	3.01.280 3.02.070	4.01.010 passend für 3.01.280
66	McCormick	MC 120	1.01.010 passend für 3.01.280/2.04.150 1.02.005 1.02.010 1.02.015 passend für 3.01.280/2.04.150	2.01.050 passend für 3.01.280/2.04.150 2.02.010 passend für 3.01.280/2.04.150 2.04.150 2.05.190	3.01.280 3.02.070	4.01.010 passend für 3.01.280
66	McCormick	MC 130	1.01.010 1.02.005 1.02.010 1.02.015	2.01.050 2.02.010		4.01.010
66	McCormick	MC 135	1.01.010 passend für 3.01.280/2.04.150 1.02.005 1.02.010 1.02.015 passend für 3.01.280/2.04.150	2.01.050 passend für 3.01.280/2.04.150 2.02.010 passend für 3.01.280/2.04.150 2.04.150 2.05.190	3.01.280 3.02.070	4.01.010 passend für 3.01.280
66	McCormick	MC 80	1.01.010 passend für 3.01.280/2.04.150 1.02.005 1.02.010 1.02.015 passend für 3.01.280/2.04.150	2.01.050 passend für 3.01.280/2.04.150 2.02.010 passend für 3.01.280/2.04.150 2.04.150 2.05.190	3.01.280 3.02.070	4.01.010 passend für 3.01.280
66	McCormick	MC 90	1.01.010 passend für 3.01.280/2.04.150 1.02.005 1.02.010 1.02.015 passend für 3.01.280/2.04.150	2.01.050 passend für 3.01.280/2.04.150 2.02.010 passend für 3.01.280/2.04.150 2.04.150 2.05.190	3.01.280 3.02.070	4.01.010 passend für 3.01.280
66	McCormick	MC 95	1.01.010 passend für 3.01.280/2.04.150 1.02.005 1.02.010 1.02.015 passend für 3.01.280/2.04.150	2.01.050 passend für 3.01.280/2.04.150 2.02.010 passend für 3.01.280/2.04.150 2.04.150 2.05.190	3.01.280 3.02.070	4.01.010 passend für 3.01.280
66	McCormick	MTX 110 (MX30-1)	1.01.010 passend für 3.01.280/2.04.150 1.02.005 1.02.010 1.02.015 passend für 3.01.280/2.04.150	2.01.050 passend für 3.01.280/2.04.150 2.02.010 passend für 3.01.280/2.04.150 2.04.150 2.05.190	3.01.280 3.02.070	4.01.010 passend für 3.01.280

SCHLEPPERREGISTER

HERSTELLER		SCHLEPPERTYP	NICHTSELBSTTÄTIGE & AUTOMATISCHE MODELLE	KUGELPRODUKTE	ANHÄNGE-BÖCKE	PITON-FIX
66	McCormick	MTX 120 (MX30-1)	1.01.010 passend für 3.01.280/2.04.150 1.02.005 1.02.010 1.02.015 passend für 3.01.280/2.04.150	2.01.050 passend für 3.01.280/2.04.150 2.02.010 passend für 3.01.280/2.04.150 2.04.150 2.05.190	3.01.280 3.02.070	4.01.010 passend für 3.01.280
66	McCormick	MTX 125 (MX30-1)	1.01.010 passend für 3.01.280/2.04.150 1.02.005 1.02.010 1.02.015 passend für 3.01.280/2.04.150	2.01.050 passend für 3.01.280/2.04.150 2.02.010 passend für 3.01.280/2.04.150 2.04.150 2.05.190	3.01.280 3.02.070	4.01.010 passend für 3.01.280
66	McCormick	MTX 135 (MX30-1)	1.01.010 passend für 3.01.280/2.04.150 1.02.005 1.02.010 1.02.015 passend für 3.01.280/2.04.150	2.01.050 passend für 3.01.280/2.04.150 2.02.010 passend für 3.01.280/2.04.150 2.04.150 2.05.190	3.01.280 3.02.070	4.01.010 passend für 3.01.280
66	McCormick	MTX 140 (MX30-1)	1.01.010 passend für 3.01.280/2.04.150 1.02.005 1.02.010 1.02.015 passend für 3.01.280/2.04.150	2.01.050 passend für 3.01.280/2.04.150 2.02.010 passend für 3.01.280/2.04.150 2.04.150 2.05.190	3.01.280 3.02.070	4.01.010 passend für 3.01.280
66	McCormick	MTX 150 (MX30-1)	1.01.010 passend für 3.01.280/2.04.150 1.02.005 1.02.010 1.02.015 passend für 3.01.280/2.04.150	2.01.050 passend für 3.01.280/2.04.150 2.02.010 passend für 3.01.280/2.04.150 2.04.150 2.05.190	3.01.280 3.02.070	4.01.010 passend für 3.01.280
66	McCormick	MTX 155 (MX30-2)	1.01.010 passend für 3.01.180/2.04.160 1.02.005 1.02.010 1.02.015 passend für 3.01.180/2.04.160	2.01.050 passend für 3.01.180/2.04.160 2.02.010 passend für 3.01.180/2.04.160 2.04.160 2.05.150	3.01.180	4.01.010 passend für 3.01.180
66	McCormick	MTX 165 (MX30-2)	1.01.010 passend für 3.01.180/2.04.160 1.02.005 1.02.010 1.02.015 passend für 3.01.180/2.04.160	2.01.050 passend für 3.01.180/2.04.160 2.02.010 passend für 3.01.180/2.04.160 2.04.160 2.05.150	3.01.180	4.01.010 passend für 3.01.180
66	McCormick	MTX 175 (MX30-2)	1.01.010 passend für 3.01.180/2.04.160 1.02.005 1.02.010 1.02.015 passend für 3.01.180/2.04.160	2.01.050 passend für 3.01.180/2.04.160 2.02.010 passend für 3.01.180/2.04.160 2.04.160 2.05.150	3.01.180	4.01.010 passend für 3.01.180
66	McCormick	MTX 185 (MX30-2)	1.01.010 passend für 3.01.180/2.04.160 1.02.005 1.02.010 1.02.015 passend für 3.01.180/2.04.160	2.01.050 passend für 3.01.180/2.04.160 2.02.010 passend für 3.01.180/2.04.160 2.04.160 2.05.150	3.01.180	4.01.010 passend für 3.01.180
66	McCormick	MTX 200 (MX30-2)	1.01.010 passend für 3.01.180/2.04.160 1.02.005 1.02.010 1.02.015 passend für 3.01.180/2.04.160	2.01.050 passend für 3.01.180/2.04.160 2.02.010 passend für 3.01.180/2.04.160 2.04.160 2.05.150	3.01.180	4.01.010 passend für 3.01.180
66	McCormick	T 100 max				
66	McCormick	TTX 230	1.01.010 1.02.005 1.02.010 1.02.015	2.01.050 2.02.010 2.04.170	3.01.190	4.01.010
66	McCormick	XTX 145	1.01.010 1.02.005 1.02.010 1.02.015	2.01.050 2.02.010		4.01.010
66	McCormick	XTX 165	1.01.010 1.02.005 1.02.010 1.02.015	2.01.050 2.02.010		4.01.010
66	McCormick	XTX 185	1.01.010 passend für 3.01.190/2.04.170 1.02.005 1.02.010 1.02.015 passend für 3.01.190/2.04.170	2.01.050 passend für 3.01.190/2.04.170 2.02.010 passend für 3.01.190/2.04.170 2.04.170	3.01.190	4.01.010 passend für 3.01.190
66	McCormick	XTX 200	1.01.010 passend für 3.01.190/2.04.170 1.02.005 1.02.010 1.02.015 passend für 3.01.190/2.04.170	2.01.050 passend für 3.01.190/2.04.170 2.02.010 passend für 3.01.190/2.04.170 2.04.170	3.01.190	4.01.010 passend für 3.01.190
66	McCormick	XTX 215	1.01.010 passend für 3.01.190/2.04.170 1.02.005 1.02.010 1.02.015 passend für 3.01.190/2.04.170	2.01.050 passend für 3.01.190/2.04.170 2.02.010 passend für 3.01.190/2.04.170 2.04.170	3.01.190	4.01.010 passend für 3.01.190
66	McCormick	ZTX 230	1.01.010 passend für 2.04.010/3.01.020 1.02.005 1.02.010 1.02.015 passend für 2.04.010/3.01.020	2.01.050 passend für 2.04.010/3.01.020 2.02.010 passend für 2.04.010/3.01.020 2.04.010 2.05.010 passend für 3.01.020	3.01.020	4.01.010 passend für 3.01.020
66	McCormick	ZTX 260	1.01.010 passend für 2.04.010/3.01.020 1.02.005 1.02.010 1.02.015 passend für 2.04.010/3.01.020	2.01.050 passend für 2.04.010/3.01.020 2.02.010 passend für 2.04.010/3.01.020 2.04.010 2.05.010 passend für 3.01.020	3.01.020	4.01.010 passend für 3.01.020
66	McCormick	ZTX 280	1.01.010 passend für 2.04.010/3.01.020 1.02.005 1.02.010 1.02.015 passend für 2.04.010/3.01.020	2.01.050 passend für 2.04.010/3.01.020 2.02.010 passend für 2.04.010/3.01.020 2.04.010 2.05.010 passend für 3.01.020	3.01.020	4.01.010 passend für 3.01.020
	Mercedes-Benz					
67	Mercedes-Benz	MB-Trac 1000				
67	Mercedes-Benz	MB-Trac 1100				
67	Mercedes-Benz	MB-Trac 1300				
67	Mercedes-Benz	MB-Trac 1400				

SCHLEPPERREGISTER

HERSTELLER		SCHLEPPERTYP	NICHTSELBSTTÄTIGE & AUTOMATISCHE MODELLE	KUGELPRODUKTE	ANHÄNGE-BÖCKE	PITON-FIX
67	Mercedes-Benz	MB-Trac 1500				
67	Mercedes-Benz	MB-Trac 1600				
67	Mercedes-Benz	MB-Trac 700				
67	Mercedes-Benz	MB-Trac 800				
67	Mercedes-Benz	MB-Trac 900				
67	Mercedes-Benz	U 1300 A				
67	Mercedes-Benz	U 1400 A				
67	Mercedes-Benz	U 1600 A				
67	Mercedes-Benz	U 1700 A	1.01.010 passend für 2.04.130/3.01.350 1.02.005 1.02.010 1.02.015 passend für 2.04.130/3.01.350 1.03.005 1.03.010	2.01.050 passend für 2.04.130/3.01.350 2.02.010 passend für 2.04.130/3.01.350 2.04.130	3.01.350	4.01.010 passend für 3.01.350
67	Mercedes-Benz	U 1800 A	1.01.010 passend für 2.04.130/3.01.350 1.02.005 1.02.010 1.02.015 passend für 2.04.130/3.01.350 1.03.005 1.03.010	2.01.050 passend für 2.04.130/3.01.350 2.02.010 passend für 2.04.130/3.01.350 2.04.130	3.01.350	4.01.010 passend für 3.01.350
67	Mercedes-Benz	U 2100 A	1.01.010 passend für 2.04.130/3.01.350 1.02.005 1.02.010 1.02.015 passend für 2.04.130/3.01.350 1.03.005 1.03.010	2.01.050 passend für 2.04.130/3.01.350 2.02.010 passend für 2.04.130/3.01.350 2.04.130	3.01.350	4.01.010 passend für 3.01.350
67	Mercedes-Benz	U 2150 A	1.01.010 passend für 2.04.130/3.01.350 1.02.005 1.02.010 1.02.015 passend für 2.04.130/3.01.350 1.03.005 1.03.010	2.01.050 passend für 2.04.130/3.01.350 2.02.010 passend für 2.04.130/3.01.350 2.04.130	3.01.350	4.01.010 passend für 3.01.350
67	Mercedes-Benz	U 2400 A	1.01.010 passend für 2.04.130/3.01.350 1.02.005 1.02.010 1.02.015 passend für 2.04.130/3.01.350 1.03.005 1.03.010	2.01.050 passend für 2.04.130/3.01.350 2.02.010 passend für 2.04.130/3.01.350 2.04.130	3.01.350	4.01.010 passend für 3.01.350
67	Mercedes-Benz	U 300	1.01.010 passend für 2.04.130/3.01.350 1.02.005 1.02.010 1.02.015 passend für 2.04.130/3.01.350 1.03.005 1.03.010	2.01.050 passend für 2.04.130/3.01.350 2.02.010 passend für 2.04.130/3.01.350 2.04.130	3.01.350	4.01.010 passend für 3.01.350
67	Mercedes-Benz	U 400	1.01.010 passend für 2.04.130/3.01.350 1.02.005 1.02.010 1.02.015 passend für 2.04.130/3.01.350 1.03.005 1.03.010	2.01.050 passend für 2.04.130/3.01.350 2.02.010 passend für 2.04.130/3.01.350 2.04.130	3.01.350	4.01.010 passend für 3.01.350
67	Mercedes-Benz	U 500	1.01.010 passend für 2.04.130/3.01.350 1.02.005 1.02.010 1.02.015 passend für 2.04.130/3.01.350 1.03.005 1.03.010	2.01.050 passend für 2.04.130/3.01.350 2.02.010 passend für 2.04.130/3.01.350 2.04.130	3.01.350	4.01.010 passend für 3.01.350
67	Mercedes-Benz	U 90 A				
	Merlo					
68	Merlo	MF 40.9 CS				
68	Merlo	Multifarmer 30.9	1.03.005 1.03.010 1.03.020			
68	Merlo	P 25.6	1.03.005 1.03.010 1.03.020			
68	Merlo	P 32.6 L	1.03.005 1.03.010 1.03.020			
68	Merlo	P 34.7 Plus	1.03.005 1.03.010 1.03.020			
68	Merlo	P 55.9	1.03.005 1.03.010 1.03.020			
68	Merlo		1.01.010 1.02.005 1.02.010 1.02.015	2.01.050 2.02.010	3.01.070	4.01.010
	MTF-Eicher					
69	MFT Eicher	645 K				
69	MFT Eicher	645 KA				
69	MFT Eicher	656 VAC				
69	MFT Eicher	656 VC				
69	MFT Eicher	666 VAC				
69	MFT Eicher	666 VC				
69	MFT Eicher	756 AS				
69	MFT Eicher	766 AS				

SCHLEPPERREGISTER

	HERSTELLER	SCHLEPPERTYP	NICHTSELBSTTÄTIGE & AUTOMATISCHE MODELLE	KUGELPRODUKTE	ANHÄNGE-BÖCKE	PITON-FIX
69	MFT Eicher	780 AS				
	New Holland					
70	New Holland	CK 8090	1.02.005 1.02.010 1.02.015			
70	New Holland	CR 9060	1.02.005 1.02.010 1.02.015			
70	New Holland	CR 9070	1.02.005 1.02.010 1.02.015			
70	New Holland	CR 9080	1.02.005 1.02.010 1.02.015			
70	New Holland	CR 9090	1.02.005 1.02.010 1.02.015			
70	New Holland	CSX 7040	1.02.005 1.02.010 1.02.015			
70	New Holland	CSX 7050	1.02.005 1.02.010 1.02.015			
70	New Holland	CSX 7060	1.02.005 1.02.010 1.02.015			
70	New Holland	CSX 7070	1.02.005 1.02.010 1.02.015			
70	New Holland	CSX 7080	1.02.005 1.02.010 1.02.015			
70	New Holland	CX 8030	1.02.005 1.02.010 1.02.015			
70	New Holland	CX 8040	1.02.005 1.02.010 1.02.015			
70	New Holland	CX 8050	1.02.005 1.02.010 1.02.015			
70	New Holland	CX 8060	1.02.005 1.02.010 1.02.015			
70	New Holland	CX 8070	1.02.005 1.02.010 1.02.015			
70	New Holland	CX 8080	1.02.005 1.02.010 1.02.015			
70	New Holland	FR 9090	1.02.005 1.02.010 1.02.015			
70	New Holland	LM 5040	1.01.010 passend für 3.01.370 1.02.005 1.02.010 1.02.015	2.01.050 passend für 3.01.370 2.02.010	3.01.370	4.01.010 passend für 3.01.370
70	New Holland	LM 5060	1.01.010 passend für 3.01.370 1.02.005 1.02.010 1.02.015	2.01.050 passend für 3.01.370 2.02.010	3.01.370	4.01.010 passend für 3.01.370
70	New Holland	LM 5080	1.01.010 passend für 3.01.370 1.02.005 1.02.010 1.02.015	2.01.050 passend für 3.01.370 2.02.010	3.01.370	4.01.010 passend für 3.01.370
70	New Holland	LM Telehandler				
70	New Holland	T 3010				
70	New Holland	T 3020				
70	New Holland	T 3030				
70	New Holland	T 3040				
70	New Holland	T 4020				
70	New Holland	T 4030				
70	New Holland	T 4040				
70	New Holland	T 4050	1.01.010 1.02.005 1.02.010 1.02.015	2.01.050 2.02.010		4.01.010
70	New Holland	T 5030				
70	New Holland	T 5040				
70	New Holland	T 5050				
70	New Holland	T 5060				
70	New Holland	T 5070				
70	New Holland	T 6010				
70	New Holland	T 6020				
70	New Holland	T 6030				
70	New Holland	T 6040				
70	New Holland	T 6050				
70	New Holland	T 6060				
70	New Holland	T 6070				
70	New Holland	T 6080				
70	New Holland	T 6090 RC/PC				
70	New Holland	T 7030	1.01.010 passend für 2.04.090/3.01.210 1.02.005 1.02.010 1.02.015 passend für 2.04.090/3.01.210	2.01.050 passend für 2.04.090/3.01.210 2.02.010 passend für 2.04.090/3.01.210 2.04.090 2.05.090	3.01.210	4.01.010 passend 3.01.210
70	New Holland	T 7040	1.01.010 passend für 2.04.090/3.01.210 1.02.005 1.02.010 1.02.015 passend für 2.04.090/3.01.210	2.01.050 passend für 2.04.090/3.01.210 2.02.010 passend für 2.04.090/3.01.210 2.04.090 2.05.090	3.01.210	4.01.010 passend 3.01.210

SCHLEPPERREGISTER

HERSTELLER		SCHLEPERTYP	NICHTSELBSTTÄTIGE & AUTOMATISCHE MODELLE	KUGELPRODUKTE	ANHÄNGE-BÖCKE	PITON-FIX
70	New Holland	T 7050	1.01.010 passend für 2.04.090/3.01.210 1.02.005 1.02.010 1.02.015 passend für 2.04.090/3.01.210	2.01.050 passend für 2.04.090/3.01.210 2.02.010 passend für 2.04.090/3.01.210 2.04.090 2.05.090	3.01.210	4.01.010 passend 3.01.210
70	New Holland	T 7060	1.01.010 passend für 2.04.090/3.01.210 1.02.005 1.02.010 1.02.015 passend für 2.04.090/3.01.210	2.01.050 passend für 2.04.090/3.01.210 2.02.010 passend für 2.04.090/3.01.210 2.04.090 2.05.090	3.01.210	4.01.010 passend 3.01.210
70	New Holland	T 7070	1.01.010 passend für 2.04.090/3.01.210 1.02.005 1.02.010 1.02.015 passend für 2.04.090/3.01.210	2.01.050 passend für 2.04.090/3.01.210 2.02.010 passend für 2.04.090/3.01.210 2.04.090 2.05.090	3.01.210	4.01.010 passend 3.01.210
70	New Holland	T 7510	1.01.010 passend für 2.04.080/3.01.140 1.02.005 1.02.010 1.02.015 passend für 2.04.080/3.01.140	2.01.050 passend für 2.04.080/3.01.140 2.02.010 passend für 2.04.080/3.01.140 2.04.080	3.01.140	4.01.010 passend für 3.01.140
70	New Holland	T 7520	1.01.010 passend für 2.04.080/3.01.140 1.02.005 1.02.010 1.02.015 passend für 2.04.080/3.01.140	2.01.050 passend für 2.04.080/3.01.140 2.02.010 passend für 2.04.080/3.01.140 2.04.080	3.01.140	4.01.010 passend für 3.01.140
70	New Holland	T 7530	1.01.010 passend für 2.04.080/3.01.140 1.02.005 1.02.010 1.02.015 passend für 2.04.080/3.01.140	2.01.050 passend für 2.04.080/3.01.140 2.02.010 passend für 2.04.080/3.01.140 2.04.080	3.01.140	4.01.010 passend für 3.01.140
70	New Holland	T 7540	1.01.010 passend für 2.04.080/3.01.140 1.02.005 1.02.010 1.02.015 passend für 2.04.080/3.01.140	2.01.050 passend für 2.04.080/3.01.140 2.02.010 passend für 2.04.080/3.01.140 2.04.080	3.01.140	4.01.010 passend für 3.01.140
70	New Holland	T 7550	1.01.010 passend für 2.04.080/3.01.140 1.02.005 1.02.010 1.02.015 passend für 2.04.080/3.01.140	2.01.050 passend für 2.04.080/3.01.140 2.02.010 passend für 2.04.080/3.01.140 2.04.080	3.01.140	4.01.010 passend für 3.01.140
70	New Holland	T 8020	1.01.010 passend für 3.01.200 1.02.005 1.02.010 1.02.015	2.01.050 passend für 3.01.200 2.02.010 2.04.210 2.05.160	3.01.200	4.01.010 passend für 3.01.200
70	New Holland	T 8030	1.01.010 passend für 3.01.200 1.02.005 1.02.010 1.02.015	2.01.050 passend für 3.01.200 2.02.010 2.04.210 2.05.160	3.01.200	4.01.010 passend für 3.01.200
70	New Holland	T 8040	1.01.010 passend für 3.01.200 1.02.005 1.02.010 1.02.015	2.01.050 passend für 3.01.200 2.02.010 2.04.210 2.05.160	3.01.200	4.01.010 passend für 3.01.200
70	New Holland	T 8050	1.01.010 passend für 3.01.200 1.02.005 1.02.010 1.02.015	2.01.050 passend für 3.01.200 2.02.010 2.04.210 2.05.160	3.01.200	4.01.010 passend für 3.01.200
70	New Holland	TC 5050	1.02.005 1.02.010 1.02.015			
70	New Holland	TC 5070	1.02.005 1.02.010 1.02.015			
70	New Holland	TD 5010				
70	New Holland	TD 5020				
70	New Holland	TD 5020				
70	New Holland	TD 5030				
70	New Holland	TD 5040				
70	New Holland	TD 5050				
70	New Holland	TD 5050				
70	New Holland	TD 70 D				
70	New Holland	TD 80 D				
70	New Holland	TD 90 D				
70	New Holland	TD 95 D				
70	New Holland	TG 210	1.01.010 passend für 3.01.200 1.02.005 1.02.010 1.02.015	2.01.050 passend für 3.01.200 2.02.010 2.04.210 2.05.160	3.01.200	4.01.010 passend für 3.01.200
70	New Holland	TG 230	1.01.010 passend für 3.01.200 1.02.005 1.02.010 1.02.015	2.01.050 passend für 3.01.200 2.02.010 2.04.210 2.05.160	3.01.200	4.01.010 passend für 3.01.200
70	New Holland	TG 255	1.01.010 passend für 3.01.200 1.02.005 1.02.010 1.02.015	2.01.050 passend für 3.01.200 2.02.010 2.04.210 2.05.160	3.01.200	4.01.010 passend für 3.01.200
70	New Holland	TG 285	1.01.010 passend für 3.01.200 1.02.005 1.02.010 1.02.015	2.01.050 passend für 3.01.200 2.02.010 2.04.210 2.05.160	3.01.200	4.01.010 passend für 3.01.200

SCHLEPPERREGISTER

HERSTELLER		SCHLEPPERTYP	NICHTSELBSTTÄTIGE & AUTOMATISCHE MODELLE	KUGELPRODUKTE	ANHÄNGE-BÖCKE	PITON-FIX
70	New Holland	TL 100				
70	New Holland	TL 100 A				
70	New Holland	TL 70				
70	New Holland	TL 70 A				
70	New Holland	TL 80				
70	New Holland	TL 80 A				
70	New Holland	TL 90				
70	New Holland	TL 90A				
70	New Holland	TM 120	1.01.010 passend für 2.04.090/3.01.210 1.02.005 1.02.010 1.02.015 passend für 2.04.090/3.01.210	2.01.050 passend für 2.04.090/3.01.210 2.02.010 passend für 2.04.090/3.01.210 2.04.090 2.05.090	3.01.210	4.01.010 passend 3.01.210
70	New Holland	TM 130	1.01.010 passend für 2.04.090/3.01.210 1.02.005 1.02.010 1.02.015 passend für 2.04.090/3.01.210	2.01.050 passend für 2.04.090/3.01.210 2.02.010 passend für 2.04.090/3.01.210 2.04.090 2.05.090	3.01.210	4.01.010 passend 3.01.210
70	New Holland	TM 140	1.01.010 passend für 2.04.090/3.01.210 1.02.005 1.02.010 1.02.015 passend für 2.04.090/3.01.210	2.01.050 passend für 2.04.090/3.01.210 2.02.010 passend für 2.04.090/3.01.210 2.04.090 2.05.090	3.01.210	4.01.010 passend 3.01.210
70	New Holland	TM 150	1.01.010 passend für 2.04.090/3.01.210 1.02.005 1.02.010 1.02.015 passend für 2.04.090/3.01.210	2.01.050 passend für 2.04.090/3.01.210 2.02.010 passend für 2.04.090/3.01.210 2.04.090 2.05.090	3.01.210	4.01.010 passend 3.01.210
70	New Holland	TM 155	1.01.010 passend für 2.04.090/3.01.210 1.02.005 1.02.010 1.02.015 passend für 2.04.090/3.01.210	2.01.050 passend für 2.04.090/3.01.210 2.02.010 passend für 2.04.090/3.01.210 2.04.090 2.05.090	3.01.210	4.01.010 passend 3.01.210
70	New Holland	TM 165	1.01.010 passend für 2.04.090/3.01.210 1.02.005 1.02.010 1.02.015 passend für 2.04.090/3.01.210	2.01.050 passend für 2.04.090/3.01.210 2.02.010 passend für 2.04.090/3.01.210 2.04.090 2.05.090	3.01.210	4.01.010 passend 3.01.210
70	New Holland	TM 175	1.01.010 passend für 2.04.090/3.01.210 1.02.005 1.02.010 1.02.015 passend für 2.04.090/3.01.210	2.01.050 passend für 2.04.090/3.01.210 2.02.010 passend für 2.04.090/3.01.210 2.04.090	3.01.210	4.01.010 passend 3.01.210
70	New Holland	TM 190	1.01.010 passend für 2.04.090/3.01.210 1.02.005 1.02.010 1.02.015 passend für 2.04.090/3.01.210	2.01.050 passend für 2.04.090/3.01.210 2.02.010 passend für 2.04.090/3.01.210 2.04.090	3.01.210	4.01.010 passend 3.01.210
70	New Holland	TN 55 D				
70	New Holland	TN 60 A				
70	New Holland	TN 60 DA				
70	New Holland	TN 60 VA				
70	New Holland	TN 65 D				
70	New Holland	TN 65 F				
70	New Holland	TN 70 A				
70	New Holland	TN 70 D				
70	New Holland	TN 70 DA				
70	New Holland	TN 70 SA				
70	New Holland	TN 70 VA				
70	New Holland	TN 70NA				
70	New Holland	TN 75 A				
70	New Holland	TN 75 D				
70	New Holland	TN 75 DA				
70	New Holland	TN 75 FA				
70	New Holland	TN 75 SA				
70	New Holland	TN 75 VA				
70	New Holland	TN 75NA				
70	New Holland	TN 85 A				
70	New Holland	TN 85 DA				
70	New Holland	TN 85 FA				
70	New Holland	TN 85 SA				
70	New Holland	TN 90 F				

SCHLEPPERREGISTER

HERSTELLER		SCHLEPPERTYP	NICHTSELBSTTÄTIGE & AUTOMATISCHE MODELLE	KUGELPRODUKTE	ANHÄNGE-BÖCKE	PITON-FIX
70	New Holland	TN 95 A				
70	New Holland	TN 95 DA				
70	New Holland	TN 95 FA				
70	New Holland	TN 95NA				
70	New Holland	TN 95VA				
70	New Holland	TS 100				
70	New Holland	TS 100 A				
70	New Holland	TS 110				
70	New Holland	TS 110 A				
70	New Holland	TS 115 A				
70	New Holland	TS 125 A				
70	New Holland	TS 135 A				
70	New Holland	TS 90				
70	New Holland	TVT 170	1.01.010 passend für 2.04.080/3.01.140 1.02.005 1.02.010 1.02.015 passend für 2.04.080/3.01.140	2.01.050 passend für 2.04.080/3.01.140 2.02.010 passend für 2.04.080/3.01.140 2.04.080	3.01.140	4.01.010 passend für 3.01.140
70	New Holland	TVT 120	1.01.010 passend für 2.04.080/3.01.140 1.02.005 1.02.010 1.02.015 passend für 2.04.080/3.01.140	2.01.050 passend für 2.04.080/3.01.140 2.02.010 passend für 2.04.080/3.01.140 2.04.080	3.01.140	4.01.010 passend für 3.01.140
70	New Holland	TVT 130	1.01.010 passend für 2.04.080/3.01.140 1.02.005 1.02.010 1.02.015 passend für 2.04.080/3.01.140	2.01.050 passend für 2.04.080/3.01.140 2.02.010 passend für 2.04.080/3.01.140 2.04.080	3.01.140	4.01.010 passend für 3.01.140
70	New Holland	TVT 150	1.01.010 passend für 2.04.080/3.01.140 1.02.005 1.02.010 1.02.015 passend für 2.04.080/3.01.140	2.01.050 passend für 2.04.080/3.01.140 2.02.010 passend für 2.04.080/3.01.140 2.04.080	3.01.140	4.01.010 passend für 3.01.140
70	New Holland	TVT 190	1.01.010 passend für 2.04.080/3.01.140 1.02.005 1.02.010 1.02.015 passend für 2.04.080/3.01.140	2.01.050 passend für 2.04.080/3.01.140 2.02.010 passend für 2.04.080/3.01.140 2.04.080	3.01.140	4.01.010 passend für 3.01.140
	Pronar					
71	Pronar	320 AMK	1.01.010 1.02.005 1.02.010 1.02.015	2.01.050 2.02.010		4.01.010
71	Pronar	5122	1.01.010 1.02.005 1.02.010 1.02.015	2.01.050 2.02.010		4.01.010
71	Pronar	5153	1.01.010 1.02.005 1.02.010 1.02.015	2.01.050 2.02.010		4.01.010
71	Pronar	7150	1.01.010 1.02.005 1.02.010 1.02.015	2.01.050 2.02.010		4.01.010
71	Pronar	8140	1.01.010 1.02.005 1.02.010 1.02.015	2.01.050 2.02.010		4.01.010
	Reform					
711	Reform	Metrac G3				
711	Reform	Metrac G4				
711	Reform	Metrac G5				
711	Reform	Metrac G6				
711	Reform	Metrac G7				
711	Reform	Metrac H4				
711	Reform	Metrac H6				
711	Reform	Metrac H7				
711	Reform	Mounity 100				
711	Reform	Mounity 80 S				
711	Reform	Muli 455 S				
711	Reform	Muli 555 S				
711	Reform	Muli 565 S				
711	Reform	Muli T8				
711	Reform	Muli T9				
	Renault					
72	Renault	103-14 TX	1.01.010 1.02.005 1.02.010 1.02.015	2.01.050 2.02.010	3.01.220	4.01.010
72	Renault	103-54 TX A	1.01.010 1.02.005 1.02.010 1.02.015	2.01.050 2.02.010	3.01.220	4.01.010

SCHLEPPERREGISTER

HERSTELLER		SCHLEPPERTYP	NICHTSELBSTTÄTIGE & AUTOMATISCHE MODELLE	KUGELPRODUKTE	ANHÄNGE-BÖCKE	PITON-FIX
72	Renault	106-54 TL A	1.01.010 1.02.005 1.02.010 1.02.015	2.01.050 2.02.010	3.01.220	4.01.010
72	Renault	110-54 TX 16 A	1.01.010 1.02.005 1.02.010 1.02.015	2.01.050 2.02.010	3.01.220	4.01.010
72	Renault	113-14 TX	1.01.010 1.02.005 1.02.010 1.02.015	2.01.050 2.02.010	3.01.220	4.01.010
72	Renault	120-54 TX 16 A	1.01.010 1.02.005 1.02.010 1.02.015	2.01.050 2.02.010	3.01.220	4.01.010
72	Renault	120-54 TZ 16 A	1.01.010 1.02.005 1.02.010 1.02.015	2.01.050 2.02.010	3.01.220	4.01.010
72	Renault	133-14 TX	1.01.010 1.02.005 1.02.010 1.02.015	2.01.050 2.02.010	3.01.220	4.01.010
72	Renault	133-54 TX 16 A	1.01.010 1.02.005 1.02.010 1.02.015	2.01.050 2.02.010	3.01.220	4.01.010
72	Renault	133-54 TZ 16 A	1.01.010 1.02.005 1.02.010 1.02.015	2.01.050 2.02.010	3.01.220	4.01.010
72	Renault	145-14 TX	1.01.010 1.02.005 1.02.010 1.02.015	2.01.050 2.02.010	3.01.220	4.01.010
72	Renault	145-54 TX	1.01.010 1.02.005 1.02.010 1.02.015	2.01.050 2.02.010	3.01.220	4.01.010
72	Renault	155-54 TX 16 A	1.01.010 1.02.005 1.02.010 1.02.015	2.01.050 2.02.010	3.01.220	4.01.010
72	Renault	155-54 TZ 16 A	1.01.010 1.02.005 1.02.010 1.02.015	2.01.050 2.02.010	3.01.220	4.01.010
72	Renault	160-94 TZ	1.01.010 1.02.005 1.02.010 1.02.015	2.01.050 2.02.010 2.04.100	3.01.240	4.01.010
72	Renault	175-74 TZ				
72	Renault	180-94 TZ	1.01.010 1.02.005 1.02.010 1.02.015	2.01.050 2.02.010 2.04.100	3.01.240	4.01.010
72	Renault	55-12 LB	1.03.005 1.03.010	2.03.010		
72	Renault	55-14 LB A	1.03.005 1.03.010	2.03.010		
72	Renault	58-32	1.01.010 1.02.005 1.02.010 1.02.015	2.01.050 2.02.010	3.01.230 3.02.050	4.01.010
72	Renault	58-34	1.01.010 1.02.005 1.02.010 1.02.015	2.01.050 2.02.010	3.01.230 3.02.050	4.01.010
72	Renault	65-32	1.01.010 1.02.005 1.02.010 1.02.015	2.01.050 2.02.010	3.01.230 3.02.050	4.01.010
72	Renault	65-34	1.01.010 1.02.005 1.02.010 1.02.015	2.01.050 2.02.010	3.01.230 3.02.050	4.01.010
72	Renault	70-14 LB A				
72	Renault	70-32	1.01.010 1.02.005 1.02.010 1.02.015	2.01.050 2.02.010	3.01.230 3.02.050	4.01.010
72	Renault	70-34	1.01.010 1.02.005 1.02.010 1.02.015	2.01.050 2.02.010	3.01.230 3.02.050	4.01.010
72	Renault	75-32 TX	1.01.010 1.02.005 1.02.010 1.02.015	2.01.050 2.02.010	3.01.230 3.02.050	4.01.010
72	Renault	75-34 TX	1.01.010 1.02.005 1.02.010 1.02.015	2.01.050 2.02.010	3.01.230 3.02.050	4.01.010
72	Renault	85-32 TX	1.01.010 1.02.005 1.02.010 1.02.015	2.01.050 2.02.010	3.01.230 3.02.050	4.01.010
72	Renault	85-34 TX	1.01.010 1.02.005 1.02.010 1.02.015	2.01.050 2.02.010	3.01.230 3.02.050	4.01.010
72	Renault	90-32 TX	1.01.010 1.02.005 1.02.010 1.02.015	2.01.050 2.02.010	3.01.230 3.02.050	4.01.010
72	Renault	90-34 TX	1.01.010 1.02.005 1.02.010 1.02.015	2.01.050 2.02.010	3.01.230 3.02.050	4.01.010
72	Renault	95-12 TX	1.01.010 1.02.005 1.02.010 1.02.015	2.01.050 2.02.010	3.01.230 3.02.050	4.01.010
72	Renault	95-14 TX	1.01.010 1.02.005 1.02.010 1.02.015	2.01.050 2.02.010	3.01.230 3.02.050	4.01.010
72	Renault	Ares 540 RX	1.01.010 passend für 3.01.120 1.02.005 1.02.010 1.02.015 passend für 3.01.120	2.01.050 passend für 3.01.120 2.02.010 passend für 3.01.120	3.01.120	4.01.010 passend für 3.01.120

SCHLEPPERREGISTER

HERSTELLER		SCHLEPPERTYP	NICHTSELBSTTÄTIGE & AUTOMATISCHE MODELLE	KUGELPRODUKTE	ANHÄNGE-BÖCKE	PITON-FIX
72	Renault	Ares 546	1.01.010 1.02.005 1.02.010 1.02.015	2.01.050 2.02.010 2.04.020 2.05.080	3.01.040 3.02.020	4.01.010
72	Renault	Ares 550 RX	1.01.010 passend für 3.01.120 1.02.005 1.02.010 1.02.015 passend für 3.01.120	2.01.050 passend für 3.01.120 2.02.010 passend für 3.01.120	3.01.120	4.01.010 passend für 3.01.120
72	Renault	Ares 556	1.01.010 1.02.005 1.02.010 1.02.015	2.01.050 2.02.010 2.04.020 2.05.080	3.01.040 3.02.020	4.01.010
72	Renault	Ares 566	1.01.010 1.02.005 1.02.010 1.02.015	2.01.050 2.02.010 2.04.020 2.05.080	3.01.040 3.02.020	4.01.010
72	Renault	Ares 610 RX	1.01.010 passend für 3.01.120 1.02.005 1.02.010 1.02.015 passend für 3.01.120	2.01.050 passend für 3.01.120 2.02.010 passend für 3.01.120	3.01.120	4.01.010 passend für 3.01.120
72	Renault	Ares 610 RZ	1.01.010 passend für 3.01.120 1.02.005 1.02.010 1.02.015 passend für 3.01.120	2.01.050 passend für 3.01.120 2.02.010 passend für 3.01.120	3.01.120	4.01.010 passend für 3.01.120
72	Renault	Ares 616	1.01.010 1.02.005 1.02.010 1.02.015	2.01.050 2.02.010 2.04.020 2.05.080	3.01.040 3.02.020	4.01.010
72	Renault	Ares 620 RX	1.01.010 passend für 3.01.120 1.02.005 1.02.010 1.02.015 passend für 3.01.120	2.01.050 passend für 3.01.120 2.02.010 passend für 3.01.120	3.01.120	4.01.010 passend für 3.01.120
72	Renault	Ares 620 RZ	1.01.010 passend für 3.01.120 1.02.005 1.02.010 1.02.015 passend für 3.01.120	2.01.050 passend für 3.01.120 2.02.010 passend für 3.01.120	3.01.120	4.01.010 passend für 3.01.120
72	Renault	Ares 630 RX	1.01.010 passend für 3.01.120 1.02.005 1.02.010 1.02.015 passend für 3.01.120	2.01.050 passend für 3.01.120 2.02.010 passend für 3.01.120	3.01.120	4.01.010 passend für 3.01.120
72	Renault	Ares 630 RZ	1.01.010 passend für 3.01.120 1.02.005 1.02.010 1.02.015 passend für 3.01.120	2.01.050 passend für 3.01.120 2.02.010 passend für 3.01.120	3.01.120	4.01.010 passend für 3.01.120
72	Renault	Ares 640 RZ	1.01.010 passend für 3.01.120 1.02.005 1.02.010 1.02.015 passend für 3.01.120	2.01.050 passend für 3.01.120 2.02.010 passend für 3.01.120	3.01.120	4.01.010 passend für 3.01.120
72	Renault	Ares 656	1.01.010 1.02.005 1.02.010 1.02.015	2.01.050 2.02.010 2.04.020 2.05.080	3.01.040 3.02.020	4.01.010
72	Renault	Ares 696 RZ	1.01.010 1.02.005 1.02.010 1.02.015	2.01.050 2.02.010 2.04.020 2.05.080	3.01.040 3.02.020	4.01.010
72	Renault	Ares 710 RZ	1.01.010 1.02.005 1.02.010 1.02.015	2.01.050 2.02.010 2.04.110 2.05.180	3.01.260 3.02.060	4.01.010
72	Renault	Ares 715	1.01.010 1.02.005 1.02.010 1.02.015	2.01.050 2.02.010 2.04.110 2.05.180	3.01.260 3.02.060	4.01.010
72	Renault	Ares 720 RZ	1.01.010 1.02.005 1.02.010 1.02.015	2.01.050 2.02.010 2.04.110 2.05.180	3.01.260 3.02.060	4.01.010
72	Renault	Ares 725	1.01.010 1.02.005 1.02.010 1.02.015	2.01.050 2.02.010 2.04.110 2.05.180	3.01.260 3.02.060	4.01.010
72	Renault	Ares 735	1.01.010 1.02.005 1.02.010 1.02.015	2.01.050 2.02.010 2.04.010 2.05.010	3.01.020	4.01.010
72	Renault	Ares 815	1.01.010 1.02.005 1.02.010 1.02.015	2.01.050 2.02.010 2.04.030 2.05.020 2.05.030	3.01.050	4.01.010
72	Renault	Ares 816	1.01.010 1.02.005 1.02.010 1.02.015	2.01.050 2.02.010 2.04.030 2.05.020 2.05.030	3.01.050	4.01.010

SCHLEPPERREGISTER

HERSTELLER		SCHLEPPERTYP	NICHTSELBSTTÄTIGE & AUTOMATISCHE MODELLE	KUGELPRODUKTE	ANHÄNGE-BÖCKE	PITON-FIX
72	Renault	Ares 825	1.01.010 1.02.005 1.02.010 1.02.015	2.01.050 2.02.010 2.04.030 2.05.020 2.05.030	3.01.050	4.01.010
72	Renault	Ares 826	1.01.010 1.02.005 1.02.010 1.02.015	2.01.050 2.02.010 2.04.030 2.05.020 2.05.030	3.01.050	4.01.010
72	Renault	Ares 836	1.01.010 1.02.005 1.02.010 1.02.015	2.01.050 2.02.010 2.04.030 2.05.020 2.05.030	3.01.050	4.01.010
72	Renault	Atlas 915	1.01.010 1.02.005 1.02.010 1.02.015	2.01.050 2.02.010 2.04.010 2.05.010	3.01.020	4.01.010
72	Renault	Atlas 925	1.01.010 1.02.005 1.02.010 1.02.015	2.01.050 2.02.010 2.04.010 2.05.010	3.01.020	4.01.010
72	Renault	Atlas 935	1.01.010 1.02.005 1.02.010 1.02.015	2.01.050 2.02.010 2.04.010 2.05.010	3.01.020	4.01.010
72	Renault	Celtis 426	1.01.010 1.02.005 1.02.010 1.02.015 1.04.070	2.01.050 2.02.010	3.01.230 3.02.050	4.01.010
72	Renault	Celtis 436	1.01.010 1.02.005 1.02.010 1.02.015 1.04.070	2.01.050 2.02.010	3.01.230 3.02.050	4.01.010
72	Renault	Celtis 446	1.01.010 1.02.005 1.02.010 1.02.015 1.04.070	2.01.050 2.02.010	3.01.230 3.02.050	4.01.010
72	Renault	Celtis 456	1.01.010 1.02.005 1.02.010 1.02.015	2.01.050 2.02.010	3.01.230 3.02.050	4.01.010
72	Renault	Ceres 310				
72	Renault	Ceres 320				
72	Renault	Ceres 325	1.01.010 1.02.005 1.02.010 1.02.015	2.01.050 2.02.010	3.01.230 3.02.050	4.01.010
72	Renault	Ceres 330				
72	Renault	Ceres 335	1.01.010 1.02.005 1.02.010 1.02.015	2.01.050 2.02.010	3.01.230 3.02.050	4.01.010
72	Renault	Ceres 340				
72	Renault	Ceres 345	1.01.010 1.02.005 1.02.010 1.02.015	2.01.050 2.02.010	3.01.230 3.02.050	4.01.010
72	Renault	Ceres 355	1.01.010 1.02.005 1.02.010 1.02.015	2.01.050 2.02.010	3.01.230 3.02.050	4.01.010
72	Renault	Ceres 65-2	1.01.010 1.02.005 1.02.010 1.02.015	2.01.050 2.02.010	3.01.230 3.02.050	4.01.010
72	Renault	Ceres 65-4 A	1.01.010 1.02.005 1.02.010 1.02.015	2.01.050 2.02.010	3.01.230 3.02.050	4.01.010
72	Renault	Ceres 70	1.01.010 1.02.005 1.02.010 1.02.015	2.01.050 2.02.010	3.01.230 3.02.050	4.01.010
72	Renault	Ceres 75-4 X A	1.01.010 1.02.005 1.02.010 1.02.015	2.01.050 2.02.010	3.01.230 3.02.050	4.01.010
72	Renault	Ceres 85-2 X	1.01.010 1.02.005 1.02.010 1.02.015	2.01.050 2.02.010	3.01.230 3.02.050	4.01.010
72	Renault	Ceres 85-4 X A	1.01.010 1.02.005 1.02.010 1.02.015	2.01.050 2.02.010	3.01.230 3.02.050	4.01.010
72	Renault	Ceres 95-4 X A	1.01.010 1.02.005 1.02.010 1.02.015	2.01.050 2.02.010	3.01.230 3.02.050	4.01.010
72	Renault	Cergos 330	1.01.010 1.02.005 1.02.010 1.02.015	2.01.050 2.02.010	3.01.230 3.02.050	4.01.010
72	Renault	Cergos 335	1.01.010 1.02.005 1.02.010 1.02.015 1.04.070	2.01.050 2.02.010	3.01.230 3.02.050	4.01.010
72	Renault	Cergos 340	1.01.010 1.02.005 1.02.010 1.02.015	2.01.050 2.02.010	3.01.230 3.02.050	4.01.010
72	Renault	Cergos 340	1.01.010 1.02.005 1.02.010 1.02.015	2.01.050 2.02.010	3.01.230 3.02.050	4.01.010
72	Renault	Cergos 345	1.01.010 1.02.005 1.02.010 1.02.015 1.04.070	2.01.050 2.02.010	3.01.230 3.02.050	4.01.010

SCHLEPPERREGISTER

HERSTELLER		SCHLEPPERTYP	NICHTSELBSTTÄTIGE & AUTOMATISCHE MODELLE	KUGELPRODUKTE	ANHÄNGE-BÖCKE	PITON-FIX
72	Renault	Cergos 355	1.01.010 1.02.005 1.02.010 1.02.015 1.04.070	2.01.050 2.02.010	3.01.230 3.02.050	4.01.010
72	Renault	Dionis 110				
72	Renault	Dionis 120				
72	Renault	Dionis 130				
72	Renault	Dionis 140				
72	Renault	Fructus 110				
72	Renault	Fructus 120				
72	Renault	Fructus 130				
72	Renault	Fructus 140				
72	Renault	Pales 210				
72	Renault	Pales 230				
72	Renault	Pales 240				
72	Renault	Temis 550	1.01.010 1.02.005 1.02.010 1.02.015 1.04.060	2.01.050 2.02.010	3.01.220	4.01.010
72	Renault	Temis 610	1.01.010 1.02.005 1.02.010 1.02.015 1.04.060	2.01.050 2.02.010	3.01.220	4.01.010
72	Renault	Temis 630	1.01.010 1.02.005 1.02.010 1.02.015 1.04.060	2.01.050 2.02.010	3.01.220	4.01.010
72	Renault	Temis 650	1.01.010 1.02.005 1.02.010 1.02.015 1.04.060	2.01.050 2.02.010	3.01.220	4.01.010
	Rigitrac					
721	Rigitrac	SHK 80				
721	Rigitrac	SKH 100				
721	Rigitrac	SKH 120				
	Same					
73	Same	265 DT A	1.02.020	2.01.080		
73	Same	Antares 100	1.01.010 1.02.005 1.02.010 1.02.015	2.01.050 2.02.010	3.01.290	4.01.010
73	Same	Antares 110 DT A	1.01.010 1.02.005 1.02.010 1.02.015	2.01.050 2.02.010	3.01.290	4.01.010
73	Same	Antares 130 DT A	1.01.010 1.02.005 1.02.010 1.02.015	2.01.050 2.02.010	3.01.290	4.01.010
73	Same	Argon F 55	1.01.010 passend zu 3.01.250 1.02.005 1.02.010 1.02.015 passend zu 3.01.250	2.01.050 passend zu 3.01.250 2.02.010 passend zu 3.01.250	3.01.250	4.01.010 passend zu 3.01.250
73	Same	Argon F 65	1.01.010 passend zu 3.01.250 1.02.005 1.02.010 1.02.015 passend zu 3.01.250	2.01.050 passend zu 3.01.250 2.02.010 passend zu 3.01.250	3.01.250	4.01.010 passend zu 3.01.250
73	Same	Argon F 75	1.01.010 passend zu 3.01.250 1.02.005 1.02.010 1.02.015 passend zu 3.01.250	2.01.050 passend zu 3.01.250 2.02.010 passend zu 3.01.250	3.01.250	4.01.010 passend zu 3.01.250
73	Same	Argon 50	1.01.010 passend zu 3.01.250 1.02.005 1.02.010 1.02.015 passend zu 3.01.250	2.01.050 passend zu 3.01.250 2.02.010 passend zu 3.01.250	3.01.250	4.01.010 passend zu 3.01.250
73	Same	Argon 50 DT	1.01.010 passend zu 3.01.250 1.02.005 1.02.010 1.02.015 passend zu 3.01.250	2.01.050 passend zu 3.01.250 2.02.010 passend zu 3.01.250	3.01.250	4.01.010 passend zu 3.01.250
73	Same	Argon 50 DT A	1.01.010 passend zu 3.01.250 1.02.005 1.02.010 1.02.015 passend zu 3.01.250	2.01.050 passend zu 3.01.250 2.02.010 passend zu 3.01.250	3.01.250	4.01.010 passend zu 3.01.250
73	Same	Argon 60 DT	1.01.010 passend zu 3.01.250 1.02.005 1.02.010 1.02.015 passend zu 3.01.250	2.01.050 passend zu 3.01.250 2.02.010 passend zu 3.01.250	3.01.250	4.01.010 passend zu 3.01.250
73	Same	Argon 60 DT A	1.01.010 passend zu 3.01.250 1.02.005 1.02.010 1.02.015 passend zu 3.01.250	2.01.050 passend zu 3.01.250 2.02.010 passend zu 3.01.250	3.01.250	4.01.010 passend zu 3.01.250
73	Same	Argon 70 DT A	1.01.010 passend zu 3.01.250 1.02.005 1.02.010 1.02.015 passend zu 3.01.250	2.01.050 passend zu 3.01.250 2.02.010 passend zu 3.01.250	3.01.250	4.01.010 passend zu 3.01.250

SCHLEPPERREGISTER

HERSTELLER		SCHLEPPERTYP	NICHTSELBSTTÄTIGE & AUTOMATISCHE MODELLE	KUGELPRODUKTE	ANHÄNGE-BÖCKE	PITON-FIX
73	Same	Argon 70 DT Turbo	1.01.010 passend zu 3.01.250 1.02.005 1.02.010 1.02.015 passend zu 3.01.250	2.01.050 passend zu 3.01.250 2.02.010 passend zu 3.01.250	3.01.250	4.01.010 passend zu 3.01.250
73	Same	Argon Classic 55 F				
73	Same	Argon Classic 70 F				
73	Same	Argon ³ 65				
73	Same	Argon ³ 75				
73	Same	Aster 60				
73	Same	Aster 60 DT A				
73	Same	Aster 70				
73	Same	Aster 70 DT A				
73	Same	Delfino 35 DT A	1.03.005 1.03.010			
73	Same	Diamond 215	1.01.010 passend für 2.04.070/3.01.130 1.02.005 1.02.010 1.02.015 passend für 2.04.070/3.01.130	2.01.050 passend für 2.04.070/3.01.130 2.02.010 passend für 2.04.070/3.01.130 2.04.070 2.04.180 2.05.130	3.01.130	4.01.010 passend für 3.01.130
73	Same	Diamond 230	1.01.010 passend für 2.04.070/3.01.130 1.02.005 1.02.010 1.02.015 passend für 2.04.070/3.01.130	2.01.050 passend für 2.04.070/3.01.130 2.02.010 passend für 2.04.070/3.01.130 2.04.070 2.04.180 2.05.130	3.01.130	4.01.010 passend für 3.01.130
73	Same	Diamond 260	1.01.010 passend für 2.04.070/3.01.130 1.02.005 1.02.010 1.02.015 passend für 2.04.070/3.01.130	2.01.050 passend für 2.04.070/3.01.130 2.02.010 passend für 2.04.070/3.01.130 2.04.070 2.04.180 2.05.130	3.01.130	4.01.010 passend für 3.01.130
73	Same	Diamond 265	1.01.010 passend für 2.04.070/3.01.130 1.02.005 1.02.010 1.02.015 passend für 2.04.070/3.01.130	2.01.050 passend für 2.04.070/3.01.130 2.02.010 passend für 2.04.070/3.01.130 2.04.070 2.04.180 2.05.130	3.01.130	4.01.010 passend für 3.01.130
73	Same	Diamond 270	1.01.010 passend für 2.04.070/3.01.130 1.02.005 1.02.010 1.02.015 passend für 2.04.070/3.01.130	2.01.050 passend für 2.04.070/3.01.130 2.02.010 passend für 2.04.070/3.01.130 2.04.070 2.04.180 2.05.130	3.01.130	4.01.010 passend für 3.01.130
73	Same	Diamond II 230	1.01.010 passend für 2.04.070/3.01.130 1.02.005 1.02.010 1.02.015 passend für 2.04.070/3.01.130	2.01.050 passend für 2.04.070/3.01.130 2.02.010 passend für 2.04.070/3.01.130 2.04.070 2.04.180 2.05.130	3.01.130	4.01.010 passend für 3.01.130
73	Same	Diamond II 260	1.01.010 passend für 2.04.070/3.01.130 1.02.005 1.02.010 1.02.015 passend für 2.04.070/3.01.130	2.01.050 passend für 2.04.070/3.01.130 2.02.010 passend für 2.04.070/3.01.130 2.04.070 2.04.180 2.05.130	3.01.130	4.01.010 passend für 3.01.130
73	Same	Dorado 100				
73	Same	Dorado 100 F				
73	Same	Dorado 100 S				
73	Same	Dorado 55	1.01.010 passend zu 3.01.250 1.02.005 1.02.010 1.02.015 passend zu 3.01.250	2.01.050 passend zu 3.01.250 2.02.010 passend zu 3.01.250	3.01.250	4.01.010 passend zu 3.01.250
73	Same	Dorado 56	1.01.010 passend zu 3.01.250 1.02.005 1.02.010 1.02.015 passend zu 3.01.250	2.01.050 passend zu 3.01.250 2.02.010 passend zu 3.01.250	3.01.250	4.01.010 passend zu 3.01.250
73	Same	Dorado 60 DT	1.01.010 passend zu 3.01.250 1.02.005 1.02.010 1.02.015 passend zu 3.01.250	2.01.050 passend zu 3.01.250 2.02.010 passend zu 3.01.250	3.01.250	4.01.010 passend zu 3.01.250
73	Same	Dorado 60 DT A	1.01.010 passend zu 3.01.250 1.02.005 1.02.010 1.02.015 passend zu 3.01.250	2.01.050 passend zu 3.01.250 2.02.010 passend zu 3.01.250	3.01.250	4.01.010 passend zu 3.01.250
73	Same	Dorado 65	1.01.010 passend zu 3.01.250 1.02.005 1.02.010 1.02.015 passend zu 3.01.250	2.01.050 passend zu 3.01.250 2.02.010 passend zu 3.01.250	3.01.250	4.01.010 passend zu 3.01.250
73	Same	Dorado 66	1.01.010 passend zu 3.01.250 1.02.005 1.02.010 1.02.015 passend zu 3.01.250	2.01.050 passend zu 3.01.250 2.02.010 passend zu 3.01.250	3.01.250	4.01.010 passend zu 3.01.250
73	Same	Dorado 70 DT	1.01.010 passend zu 3.01.250 1.02.005 1.02.010 1.02.015 passend zu 3.01.250	2.01.050 passend zu 3.01.250 2.02.010 passend zu 3.01.250	3.01.250	4.01.010 passend zu 3.01.250

SCHLEPPERREGISTER

HERSTELLER		SCHLEPPERTYP	NICHTSELBSTTÄTIGE & AUTOMATISCHE MODELLE	KUGELPRODUKTE	ANHÄNGE-BÖCKE	PITON-FIX
73	Same	Dorado 70 DT A	1.01.010 passend zu 3.01.250 1.02.005 1.02.010 1.02.015 passend zu 3.01.250	2.01.050 passend zu 3.01.250 2.02.010 passend zu 3.01.250	3.01.250	4.01.010 passend zu 3.01.250
73	Same	Dorado 70 F	1.01.010 passend zu 3.01.250 1.02.005 1.02.010 1.02.015 passend zu 3.01.250	2.01.050 passend zu 3.01.250 2.02.010 passend zu 3.01.250	3.01.250	4.01.010 passend zu 3.01.250
73	Same	Dorado 70 S				
73	Same	Dorado 75	1.01.010 passend zu 3.01.250 1.02.005 1.02.010 1.02.015 passend zu 3.01.250	2.01.050 passend zu 3.01.250 2.02.010 passend zu 3.01.250	3.01.250	4.01.010 passend zu 3.01.250
73	Same	Dorado 75 F	1.01.010 passend zu 3.01.250 1.02.005 1.02.010 1.02.015 passend zu 3.01.250	2.01.050 passend zu 3.01.250 2.02.010 passend zu 3.01.250	3.01.250	4.01.010 passend zu 3.01.250
73	Same	Dorado 75 S				
73	Same	Dorado 76	1.01.010 passend zu 3.01.250 1.02.005 1.02.010 1.02.015 passend zu 3.01.250	2.01.050 passend zu 3.01.250 2.02.010 passend zu 3.01.250	3.01.250	4.01.010 passend zu 3.01.250
73	Same	Dorado 80	1.01.010 passend zu 3.01.250 1.02.005 1.02.010 1.02.015 passend zu 3.01.250	2.01.050 passend zu 3.01.250 2.02.010 passend zu 3.01.250	3.01.250	4.01.010 passend zu 3.01.250
73	Same	Dorado 85	1.01.010 passend zu 3.01.250 1.02.005 1.02.010 1.02.015 passend zu 3.01.250	2.01.050 passend zu 3.01.250 2.02.010 passend zu 3.01.250	3.01.250	4.01.010 passend zu 3.01.250
73	Same	Dorado 86	1.01.010 passend zu 3.01.250 1.02.005 1.02.010 1.02.015 passend zu 3.01.250	2.01.050 passend zu 3.01.250 2.02.010 passend zu 3.01.250	3.01.250	4.01.010 passend zu 3.01.250
73	Same	Dorado 90	1.01.010 passend zu 3.01.250 1.02.005 1.02.010 1.02.015 passend zu 3.01.250	2.01.050 passend zu 3.01.250 2.02.010 passend zu 3.01.250	3.01.250	4.01.010 passend zu 3.01.250
73	Same	Dorado 90 F				
73	Same	Dorado 90 S				
73	Same	Explorer 100				
73	Same	Explorer 110				
73	Same	Explorer ³ 100				
73	Same	Explorer ³ 85				
73	Same	Explorer 60				
73	Same	Explorer 60 DT A Spe				
73	Same	Explorer 60 II DT				
73	Same	Explorer 60 II DT A				
73	Same	Explorer 65				
73	Same	Explorer 70	1.01.010 1.02.005 1.02.010 1.02.015	2.01.050 2.02.010	3.01.290	4.01.010
73	Same	Explorer 70 DT A Spe	1.01.010 1.02.005 1.02.010 1.02.015	2.01.050 2.02.010	3.01.290	4.01.010
73	Same	Explorer 70 II DT	1.01.010 1.02.005 1.02.010 1.02.015	2.01.050 2.02.010	3.01.290	4.01.010
73	Same	Explorer 70 II DT A	1.01.010 1.02.005 1.02.010 1.02.015	2.01.050 2.02.010	3.01.290	4.01.010
73	Same	Explorer 70 II Futura	1.01.010 1.02.005 1.02.010 1.02.015	2.01.050 2.02.010	3.01.290	4.01.010
73	Same	Explorer 75	1.01.010 1.02.005 1.02.010 1.02.015 1.04.100	2.01.050 2.02.010	3.01.290	4.01.010
73	Same	Explorer 80	1.01.010 1.02.005 1.02.010 1.02.015 1.04.100	2.01.050 2.02.010	3.01.290	4.01.010
73	Same	Explorer 80 II	1.01.010 1.02.005 1.02.010 1.02.015 1.04.100	2.01.050 2.02.010	3.01.290	4.01.010
73	Same	Explorer 85	1.01.010 1.02.005 1.02.010 1.02.015	2.01.050 2.02.010	3.01.290	4.01.010
73	Same	Explorer 90 II DT A	1.01.010 1.02.005 1.02.010 1.02.015	2.01.050 2.02.010	3.01.290	4.01.010
73	Same	Explorer 95	1.01.010 1.02.005 1.02.010 1.02.015	2.01.050 2.02.010	3.01.290	4.01.010
73	Same	Falcon 50				
73	Same	Fruitteto 100 S				

SCHLEPPERREGISTER

HERSTELLER		SCHLEPPERTYP	NICHTSELBSTTÄTIGE & AUTOMATISCHE MODELLE	KUGELPRODUKTE	ANHÄNGE-BÖCKE	PITON-FIX
73	Same	Frutteto ³ 100				
73	Same	Frutteto ³ 100 S				
73	Same	Frutteto ³ 110 Continuo				
73	Same	Frutteto ³ 55 Classic				
73	Same	Frutteto ³ 70				
73	Same	Frutteto ³ 70 Classic				
73	Same	Frutteto ³ 70 S				
73	Same	Frutteto ³ 75 S				
73	Same	Frutteto ³ 80				
73	Same	Frutteto ³ 80 Classic				
73	Same	Frutteto ³ 80 S				
73	Same	Frutteto ³ 90				
73	Same	Frutteto ³ 90 Classic				
73	Same	Frutteto ³ 90 S				
73	Same	Frutteto 60 3Classic				
73	Same	Frutteto 60 DT A II				
73	Same	Frutteto 70 S				
73	Same	Frutteto 75 DT A II				
73	Same	Frutteto 75 S				
73	Same	Frutteto 85 DT A II				
73	Same	Frutteto 85 DT II Turbo				
73	Same	Frutteto 90 S				
73	Same	Galaxy 170				
73	Same	Golden 60V				
73	Same	Golden 70V				
73	Same	Golden 80V				
73	Same	Golden Compatto 60				
73	Same	Golden Compatto 65				
73	Same	Golden Compatto 75				
73	Same	Golden Compatto 85				
73	Same	Helios 130 S				
73	Same	Helios 140 S				
73	Same	Helios 150 S				
73	Same	Helios 165 S				
73	Same	Iron 100				
73	Same	Iron 110				
73	Same	Iron 115				
73	Same	Iron 120				
73	Same	Iron 125				
73	Same	Iron 130	1.01.010 passend für 2.04.080/3.01.140 1.02.005 1.02.010 1.02.015 passend für 2.04.080/3.01.140	2.01.050 passend für 2.04.080/3.01.140 2.02.010 passend für 2.04.080/3.01.140 2.04.080	3.01.140	4.01.010 passend für 3.01.140
73	Same	Iron 140	1.01.010 passend für 2.04.080/3.01.140 1.02.005 1.02.010 1.02.015 passend für 2.04.080/3.01.140	2.01.050 passend für 2.04.080/3.01.140 2.02.010 passend für 2.04.080/3.01.140 2.04.080	3.01.140	4.01.010 passend für 3.01.140
73	Same	Iron 150	1.01.010 passend für 2.04.080/3.01.140 1.02.005 1.02.010 1.02.015 passend für 2.04.080/3.01.140	2.01.050 passend für 2.04.080/3.01.140 2.02.010 passend für 2.04.080/3.01.140 2.04.080	3.01.140	4.01.010 passend für 3.01.140
73	Same	Iron 150 Continuo	1.01.010 1.02.005 1.02.010 1.02.015	2.01.050 2.02.010 2.04.100	3.01.240	4.01.010
73	Same	Iron 150.7	1.01.010 passend für 2.04.080/3.01.140 1.02.005 1.02.010 1.02.015 passend für 2.04.080/3.01.140	2.01.050 passend für 2.04.080/3.01.140 2.02.010 passend für 2.04.080/3.01.140 2.04.080	3.01.140	4.01.010 passend für 3.01.140
73	Same	Iron 150.7 Continuo	1.01.010 1.02.005 1.02.010 1.02.015	2.01.050 2.02.010 2.04.100	3.01.240	4.01.010

SCHLEPPERREGISTER

HERSTELLER		SCHLEPPERTYP	NICHTSELBSTTÄTIGE & AUTOMATISCHE MODELLE	KUGELPRODUKTE	ANHÄNGE-BÖCKE	PITON-FIX
73	Same	Iron 160	1.01.010 passend für 2.04.080/3.01.140 1.02.005 1.02.010 1.02.015 passend für 2.04.080/3.01.140	2.01.050 passend für 2.04.080/3.01.140 2.02.010 passend für 2.04.080/3.01.140 2.04.080	3.01.140	4.01.010 passend für 3.01.140
73	Same	Iron 165 S	1.01.010 passend für 2.04.080/3.01.140 1.02.005 1.02.010 1.02.015 passend für 2.04.080/3.01.140	2.01.050 passend für 2.04.080/3.01.140 2.02.010 passend für 2.04.080/3.01.140 2.04.080	3.01.140	4.01.010 passend für 3.01.140
73	Same	Iron 165.7	1.01.010 passend für 2.04.080/3.01.140 1.02.005 1.02.010 1.02.015 passend für 2.04.080/3.01.140	2.01.050 passend für 2.04.080/3.01.140 2.02.010 passend für 2.04.080/3.01.140 2.04.080	3.01.140	4.01.010 passend für 3.01.140
73	Same	Iron 165.7 Continuo	1.01.010 1.02.005 1.02.010 1.02.015	2.01.050 2.02.010 2.04.100	3.01.240	4.01.010
73	Same	Iron 170 Continuo	1.01.010 1.02.005 1.02.010 1.02.015	2.01.050 2.02.010 2.04.100	3.01.240	4.01.010
73	Same	Iron 175	1.01.010 passend für 2.04.080/3.01.140 1.02.005 1.02.010 1.02.015 passend für 2.04.080/3.01.140	2.01.050 passend für 2.04.080/3.01.140 2.02.010 passend für 2.04.080/3.01.140 2.04.080	3.01.140	4.01.010 passend für 3.01.140
73	Same	Iron 175 S	1.01.010 passend für 2.04.080/3.01.140 1.02.005 1.02.010 1.02.015 passend für 2.04.080/3.01.140	2.01.050 passend für 2.04.080/3.01.140 2.02.010 passend für 2.04.080/3.01.140 2.04.080	3.01.140	4.01.010 passend für 3.01.140
73	Same	Iron 180.7	1.01.010 passend für 2.04.080/3.01.140 1.02.005 1.02.010 1.02.015 passend für 2.04.080/3.01.140	2.01.050 passend für 2.04.080/3.01.140 2.02.010 passend für 2.04.080/3.01.140 2.04.080	3.01.140	4.01.010 passend für 3.01.140
73	Same	Iron 185	1.01.010 passend für 2.04.080/3.01.140 1.02.005 1.02.010 1.02.015 passend für 2.04.080/3.01.140	2.01.050 passend für 2.04.080/3.01.140 2.02.010 passend für 2.04.080/3.01.140 2.04.080	3.01.140	4.01.010 passend für 3.01.140
73	Same	Iron 190 Continuo	1.01.010 1.02.005 1.02.010 1.02.015	2.01.050 2.02.010 2.04.100	3.01.240	4.01.010
73	Same	Iron 190 S	1.01.010 1.02.005 1.02.010 1.02.015	2.01.050 2.02.010 2.04.100	3.01.240	4.01.010
73	Same	Iron 200	1.01.010 1.02.005 1.02.010 1.02.015	2.01.050 2.02.010 2.04.100	3.01.240	4.01.010
73	Same	Iron 210	1.01.010 1.02.005 1.02.010 1.02.015	2.01.050 2.02.010 2.04.100	3.01.240	4.01.010
73	Same	Krypton 100				
73	Same	Krypton 110				
73	Same	Krypton 80				
73	Same	Krypton 90				
73	Same	Laser 100	1.01.010 passend für 2.04.100/3.01.204 1.02.005 1.02.010 1.02.015 passend für 2.04.100/3.01.204 1.04.090	2.01.050 passend für 2.04.100/3.01.204 2.02.010 passend für 2.04.100/3.01.204 2.04.100	3.01.240	4.01.010 passend für 3.01.204
73	Same	Laser 110 DT A	1.01.010 passend für 2.04.100/3.01.204 1.02.005 1.02.010 1.02.015 passend für 2.04.100/3.01.204 1.04.090	2.01.050 passend für 2.04.100/3.01.204 2.02.010 passend für 2.04.100/3.01.204 2.04.100	3.01.240	4.01.010 passend für 3.01.204
73	Same	Laser 130 DT A	1.01.010 passend für 2.04.100/3.01.204 1.02.005 1.02.010 1.02.015 passend für 2.04.100/3.01.204 1.04.090	2.01.050 passend für 2.04.100/3.01.204 2.02.010 passend für 2.04.100/3.01.204 2.04.100	3.01.240	4.01.010 passend für 3.01.204
73	Same	Laser 150 DT A	1.01.010 passend für 2.04.100/3.01.204 1.02.005 1.02.010 1.02.015 passend für 2.04.100/3.01.204 1.04.090	2.01.050 passend für 2.04.100/3.01.204 2.02.010 passend für 2.04.100/3.01.204 2.04.100	3.01.240	4.01.010 passend für 3.01.204
73	Same	Mercury 85				
73	Same	Ranger 45				
73	Same	Rock 55				
73	Same	Rock 60				
73	Same	Rock 70				
73	Same	Row Crop 90 DT A	1.01.010 1.02.005 1.02.010 1.02.015	2.01.050 2.02.010	3.01.290	4.01.010
73	Same	Rubin 120	1.01.010 passend für 2.04.080/3.01.140 1.02.005 1.02.010 1.02.015 passend für 2.04.080/3.01.140	2.01.050 passend für 2.04.080/3.01.140 2.02.010 passend für 2.04.080/3.01.140 2.04.080	3.01.140	4.01.010 passend für 3.01.140
73	Same	Rubin 135	1.01.010 passend für 2.04.080/3.01.140 1.02.005 1.02.010 1.02.015 passend für 2.04.080/3.01.140	2.01.050 passend für 2.04.080/3.01.140 2.02.010 passend für 2.04.080/3.01.140 2.04.080	3.01.140	4.01.010 passend für 3.01.140

SCHLEPPERREGISTER

HERSTELLER		SCHLEPPERTYP	NICHTSELBSTTÄTIGE & AUTOMATISCHE MODELLE	KUGELPRODUKTE	ANHÄNGE-BÖCKE	PITON-FIX
73	Same	Rubin 150	1.01.010 passend für 2.04.080/3.01.140 1.02.005 1.02.010 1.02.015 passend für 2.04.080/3.01.140	2.01.050 passend für 2.04.080/3.01.140 2.02.010 passend für 2.04.080/3.01.140 2.04.080	3.01.140	4.01.010 passend für 3.01.140
73	Same	Rubin 160	1.01.010 1.02.005 1.02.010 1.02.015	2.01.050 2.02.010 2.04.100	3.01.240	4.01.010
73	Same	Rubin 180	1.01.010 1.02.005 1.02.010 1.02.015	2.01.050 2.02.010 2.04.100	3.01.240	4.01.010
73	Same	Rubin 200	1.01.010 1.02.005 1.02.010 1.02.015	2.01.050 2.02.010 2.04.100	3.01.240	4.01.010
73	Same	Silver 100.4 DT A	1.01.010 1.02.005 1.02.010 1.02.015	2.01.050 2.02.010	3.01.290	4.01.010
73	Same	Silver 100.6 DT A	1.01.010 1.02.005 1.02.010 1.02.015	2.01.050 2.02.010	3.01.290	4.01.010
73	Same	Silver 105	1.01.010 1.02.005 1.02.010 1.02.015	2.01.050 2.02.010	3.01.290	4.01.010
73	Same	Silver 110	1.01.010 1.02.005 1.02.010 1.02.015	2.01.050 2.02.010	3.01.290	4.01.010
73	Same	Silver 110 A	1.01.010 1.02.005 1.02.010 1.02.015	2.01.050 2.02.010	3.01.290	4.01.010
73	Same	Silver 115	1.01.010 1.02.005 1.02.010 1.02.015	2.01.050 2.02.010	3.01.290	4.01.010
73	Same	Silver 130 A	1.01.010 1.02.005 1.02.010 1.02.015	2.01.050 2.02.010	3.01.290	4.01.010
73	Same	Silver 80 DT	1.01.010 1.02.005 1.02.010 1.02.015	2.01.050 2.02.010	3.01.290	4.01.010
73	Same	Silver 80 DT A	1.01.010 1.02.005 1.02.010 1.02.015	2.01.050 2.02.010	3.01.290	4.01.010
73	Same	Silver 85	1.01.010 1.02.005 1.02.010 1.02.015	2.01.050 2.02.010	3.01.290	4.01.010
73	Same	Silver 90 DT A	1.01.010 1.02.005 1.02.010 1.02.015	2.01.050 2.02.010	3.01.290	4.01.010
73	Same	Silver 95	1.01.010 1.02.005 1.02.010 1.02.015	2.01.050 2.02.010	3.01.290	4.01.010
73	Same	Solar 50				
73	Same	Solar 60 DT A				
73	Same	Solaris 25 DT A				
73	Same	Solaris 35 DT A				
73	Same	Solaris 45 DT A				
73	Same	Solaris 55 DT A				
73	Same	Super Titan	1.01.010 1.02.005 1.02.010 1.02.015	2.01.050 2.02.010 2.04.100	3.01.240	4.01.010
73	Same	Tiger 60				
73	Same	Tiger 70				
73	Same	Titan 145 DT A	1.01.010 1.02.005 1.02.010 1.02.015	2.01.050 2.02.010 2.04.100	3.01.240	4.01.010
73	Same	Titan 150	1.01.010 1.02.005 1.02.010 1.02.015	2.01.050 2.02.010 2.04.100	3.01.240	4.01.010
73	Same	Titan 160 DT A	1.01.010 1.02.005 1.02.010 1.02.015	2.01.050 2.02.010 2.04.100	3.01.240	4.01.010
73	Same	Titan 165	1.01.010 1.02.005 1.02.010 1.02.015	2.01.050 2.02.010 2.04.100	3.01.240	4.01.010
73	Same	Titan 190 DT A	1.01.010 1.02.005 1.02.010 1.02.015	2.01.050 2.02.010 2.04.100	3.01.240	4.01.010
73	Same	Titan 210	1.01.010 1.02.005 1.02.010 1.02.015	2.01.050 2.02.010 2.04.100	3.01.240	4.01.010
73	Same	Vigneron 50				
73	Same	Vigneron 62 DT A				
73	Same	Vigneron 75 DT A				

SCHLEPPERREGISTER

HERSTELLER	SCHLEPPERTYP	NICHTSELBSTTÄTIGE & AUTOMATISCHE MODELLE	KUGELPRODUKTE	ANHÄNGE-BÖCKE	PITON-FIX
Sampo Rosenlew					
731	Sampo Rosenlew	SR 2095 Hurricane	1.03.005 1.03.010		
731	Sampo Rosenlew	SR 3065	1.03.005 1.03.010		
731	Sampo Rosenlew	SR 3085 Superior	1.03.005 1.03.010		
731	Sampo Rosenlew				
Sauerburger					
74	Sauerburger	FXS 601 AS			
74	Sauerburger	FXS 751 AS Turbo			
Schanzlin					
75	Schanzlin	703 Synchron			
75	Schanzlin	Gigant 450			
Schlüter					
751	Schlüter	Compact 1050 V6			
751	Schlüter	Compact 1250 TV6			
751	Schlüter	Compact 1250VL			
751	Schlüter	Compact 1350 TV6			
751	Schlüter	Compact 850 V			
751	Schlüter	Compact 950 V6			
751	Schlüter	Modell 125			
751	Schlüter	PF 3000			
751	Schlüter	Profi Trac 2500 TVL			
751	Schlüter	Profi Trac 3500 TVL			
751	Schlüter	Profi Trac 5000 TVL			
751	Schlüter	S 35			
751	Schlüter	S 350 V			
751	Schlüter	S 650 V			
751	Schlüter	S 900 V			
751	Schlüter	SF 4800 VS			
751	Schlüter	Super 1250 VL	1.01.010 passend zu 2.04.120/3.01.270 1.02.005 1.02.010 1.02.015 passend zu 2.04.120/3.01.270	2.01.050 passend zu 2.04.120/3.01.270 2.02.010 passend zu 2.04.120/3.01.270 2.04.120	3.01.270 4.01.010 passend zu 3.01.270
751	Schlüter	Super 1500 TVL	1.01.010 passend zu 2.04.120/3.01.270 1.02.005 1.02.010 1.02.015 passend zu 2.04.120/3.01.270	2.01.050 passend zu 2.04.120/3.01.270 2.02.010 passend zu 2.04.120/3.01.270 2.04.120	3.01.270 4.01.010 passend zu 3.01.270
751	Schlüter	Super 1800 TVL	1.01.010 passend zu 2.04.120/3.01.270 1.02.005 1.02.010 1.02.015 passend zu 2.04.120/3.01.270	2.01.050 passend zu 2.04.120/3.01.270 2.02.010 passend zu 2.04.120/3.01.270 2.04.120	3.01.270 4.01.010 passend zu 3.01.270
751	Schlüter	Super 1900 TVL	1.01.010 passend zu 2.04.120/3.01.270 1.02.005 1.02.010 1.02.015 passend zu 2.04.120/3.01.270	2.01.050 passend zu 2.04.120/3.01.270 2.02.010 passend zu 2.04.120/3.01.270 2.04.120	3.01.270 4.01.010 passend zu 3.01.270
751	Schlüter	Super 2000 TVL			
751	Schlüter	Super 2500 TVL			
751	Schlüter	Super 450 VS			
751	Schlüter	Super 550 V			
751	Schlüter	Super 650 V			
751	Schlüter	Super 750 V			
751	Schlüter	Super 850 V			
751	Schlüter	Super Trac 1600 TVL			
751	Schlüter	Super Trac 1700 TVL			
751	Schlüter	Super Trac 1900 TVL			
751	Schlüter	Super Trac 2200 TVL			
Shibaura					
76	Shibaura	CM 214			
76	Shibaura	CM 284			
76	Shibaura	CM 364			

SCHLEPPERREGISTER

HERSTELLER		SCHLEPPERTYP	NICHTSELBSTTÄTIGE & AUTOMATISCHE MODELLE	KUGELPRODUKTE	ANHÄNGE-BÖCKE	PITON-FIX
76	Shibaura	GT 161				
76	Shibaura	S 318 HST				
76	Shibaura	S 318 M				
76	Shibaura	S 320 HST				
76	Shibaura	S 320 M				
76	Shibaura	S 325 HST				
76	Shibaura	S 330 HST				
76	Shibaura	S 445 HSS				
76	Shibaura	SP 2540 Rabbit-turn				
76	Shibaura	SP 3040 Rabbit-turn				
76	Shibaura	SP 3540 Rabbit-turn				
76	Shibaura	ST 318				
76	Shibaura	ST 321				
76	Shibaura	ST 324				
76	Shibaura	ST 329				
76	Shibaura	ST 333				
76	Shibaura	ST 445				
	Steyr					
77	Steyr	360 Kompakt				
77	Steyr	370 Kompakt				
77	Steyr	375 Kompakt				
77	Steyr	4065 Kompakt	1.01.010 1.02.005 1.02.010 1.02.015	2.01.050 2.02.010		4.01.010
77	Steyr	4075 Kompakt	1.01.010 1.02.005 1.02.010 1.02.015	2.01.050 2.02.010		4.01.010
77	Steyr	4085 Kompakt	1.01.010 1.02.005 1.02.010 1.02.015	2.01.050 2.02.010		4.01.010
77	Steyr	4095 Kompakt	1.01.010 1.02.005 1.02.010 1.02.015	2.01.050 2.02.010		4.01.010
77	Steyr	485 Kompakt				
77	Steyr	495 Kompakt				
77	Steyr	6200 CVT				
77	Steyr	6210 CVT				
77	Steyr	6225 CVT				
77	Steyr	6255 CVT				
77	Steyr	667 A				
77	Steyr	8055 AS				
77	Steyr	8055 S				
77	Steyr	8065 AP				
77	Steyr	8065 AS				
77	Steyr	8065 P				
77	Steyr	8065 S				
77	Steyr	8075 AP				
77	Steyr	8075 AS				
77	Steyr	8075 P				
77	Steyr	8075 S				
77	Steyr	8085 AS				
77	Steyr	8085 S				
77	Steyr	8095 AP				
77	Steyr	8100				
77	Steyr	8110				
77	Steyr	8120				
77	Steyr	8130				
77	Steyr	9078				

SCHLEPPERREGISTER

HERSTELLER		SCHLEPPERTYP	NICHTSELBSTTÄTIGE & AUTOMATISCHE MODELLE	KUGELPRODUKTE	ANHÄNGE-BÖCKE	PITON-FIX
77	Steyr	M 968 A	1.01.010 passend zu 2.04.190 / 3.01.400 1.02.005 1.02.010 1.02.015 passend zu 2.04.190 / 3.01.400	2.01.050 passend zu 2.04.190 / 3.01.400 2.02.010 passend zu 2.04.190 / 3.01.400 2.04.190	3.01.400	4.01.010 passend für 3.01.400
77	Steyr	M 975 A	1.01.010 passend zu 2.04.190 / 3.01.400 1.02.005 1.02.010 1.02.015 passend zu 2.04.190 / 3.01.400	2.01.050 passend zu 2.04.190 / 3.01.400 2.02.010 passend zu 2.04.190 / 3.01.400 2.04.190	3.01.400	4.01.010 passend für 3.01.400
77	Steyr	Profi 4100				
77	Steyr	Profi 4110				
77	Steyr	Profi 4115				
77	Steyr	Profi 4120				
77	Steyr	Profi 4130				
77	Steyr	Profi 6115				
77	Steyr	Profi 6125				
77	Steyr	Profi 6135				
77	Steyr	Profi 6140				
	Terrion					
79	Terrion	ATM 3140	1.01.010 passend für 2.04.060/3.01.090 1.02.005 1.02.010 1.02.015 passend für 2.04.060/3.01.090	2.01.050 passend für 2.04.060/3.01.090 2.02.010 passend für 2.04.060/3.01.090 2.04.060	3.01.090	4.01.010 passend für 3.01.090
79	Terrion	ATM 3160	1.01.010 passend für 2.04.060/3.01.090 1.02.005 1.02.010 1.02.015 passend für 2.04.060/3.01.090	2.01.050 passend für 2.04.060/3.01.090 2.02.010 passend für 2.04.060/3.01.090 2.04.060	3.01.090	4.01.010 passend für 3.01.090
79	Terrion	ATM 3180	1.01.010 passend für 2.04.060/3.01.090 1.02.005 1.02.010 1.02.015 passend für 2.04.060/3.01.090	2.01.050 passend für 2.04.060/3.01.090 2.02.010 passend für 2.04.060/3.01.090 2.04.060	3.01.090	4.01.010 passend für 3.01.090
79	Terrion	ATM 4140	1.01.010 passend für 2.04.080/3.01.140 1.02.005 1.02.010 1.02.015 passend für 2.04.080/3.01.140	2.01.050 passend für 2.04.080/3.01.140 2.02.010 passend für 2.04.080/3.01.140 2.04.080	3.01.140	4.01.010 passend für 3.01.140
79	Terrion	ATM 4160	1.01.010 passend für 2.04.080/3.01.140 1.02.005 1.02.010 1.02.015 passend für 2.04.080/3.01.140	2.01.050 passend für 2.04.080/3.01.140 2.02.010 passend für 2.04.080/3.01.140 2.04.080	3.01.140	4.01.010 passend für 3.01.140
79	Terrion	ATM 4180	1.01.010 passend für 2.04.080/3.01.140 1.02.005 1.02.010 1.02.015 passend für 2.04.080/3.01.140	2.01.050 passend für 2.04.080/3.01.140 2.02.010 passend für 2.04.080/3.01.140 2.04.080	3.01.140	4.01.010 passend für 3.01.140
79	Terrion	ATM 4200	1.01.010 passend für 2.04.080/3.01.140 1.02.005 1.02.010 1.02.015 passend für 2.04.080/3.01.140	2.01.050 passend für 2.04.080/3.01.140 2.02.010 passend für 2.04.080/3.01.140 2.04.080	3.01.140	4.01.010 passend für 3.01.140
79	Terrion	ATM 5220	1.01.010 1.02.005 1.02.010 1.02.015	2.01.050 2.02.010		4.01.010
79	Terrion	ATM 5250	1.01.010 1.02.005 1.02.010 1.02.015	2.01.050 2.02.010		4.01.010
79	Terrion	ATM 5280	1.01.010 passend für 2.04.070/3.01.130 1.02.005 1.02.010 1.02.015 passend für 2.04.070/3.01.130	2.01.050 passend für 2.04.070/3.01.130 2.02.010 passend für 2.04.070/3.01.130 2.04.070 2.04.180 2.05.130	3.01.130	4.01.010 passend für 3.01.130
79	Terrion	ATM 7360				
79	Terrion	ATM7400				
	Tünissen					
791	Tünissen	TS-Compakt 150 GT				
791	Tünissen	TS-Compakt 160 GT				
791	Tünissen	TS-Compakt 180 GT				
	Tym					
792	Tym	T 233				
792	Tym	T 273				
792	Tym	T 330				
792	Tym	T 430				
792	Tym	T 431				
792	Tym	T 601				
	Ursus					
80	Ursus	1012				
80	Ursus	1014 (4WD)				
80	Ursus	1132				

SCHLEPPERREGISTER

HERSTELLER		SCHLEPPERTYP	NICHTSELBSTTÄTIGE & AUTOMATISCHE MODELLE	KUGELPRODUKTE	ANHÄNGE-BÖCKE	PITON-FIX
80	Ursus	1134				
80	Ursus	1222				
80	Ursus	1224 (4WD)				
80	Ursus	1232				
80	Ursus	1234				
80	Ursus	1614 (4WD)				
80	Ursus	1634				
80	Ursus	1734				
80	Ursus	1934				
80	Ursus	2802	1.01.010 1.02.005 1.02.010 1.02.015	2.01.050 2.02.010	3.02.030	4.01.010
80	Ursus	2812	1.01.010 1.02.005 1.02.010 1.02.015	2.01.050 2.02.010	3.02.030	4.01.010
80	Ursus	3502	1.01.010 1.02.005 1.02.010 1.02.015	2.01.050 2.02.010	3.02.030	4.01.010
80	Ursus	3512	1.01.010 1.02.005 1.02.010 1.02.015	2.01.050 2.02.010	3.02.030	4.01.010
80	Ursus	3514	1.01.010 1.02.005 1.02.010 1.02.015	2.01.050 2.02.010	3.02.030	4.01.010
80	Ursus	4024				
80	Ursus	4512	1.01.010 1.02.005 1.02.010 1.02.015	2.01.050 2.02.010	3.02.030	4.01.010
80	Ursus	4514	1.01.010 1.02.005 1.02.010 1.02.015	2.01.050 2.02.010	3.02.030	4.01.010
80	Ursus	4612	1.01.010 1.02.005 1.02.010 1.02.015	2.01.050 2.02.010	3.02.030	4.01.010
80	Ursus	5024				
80	Ursus	5312	1.01.010 1.02.005 1.02.010 1.02.015	2.01.050 2.02.010	3.02.030	4.01.010
80	Ursus	5314	1.01.010 1.02.005 1.02.010 1.02.015	2.01.050 2.02.010	3.02.030	4.01.010
80	Ursus	5714				
80	Ursus	6014				
80	Ursus	6024				
80	Ursus	7524				
80	Ursus	912				
80	Ursus	914 (4WD)				
80	Ursus	932				
80	Ursus	934				
	Valpadana					
801	Valpadana	1015				
801	Valpadana	1020				
801	Valpadana	1325				
801	Valpadana	1430				
801	Valpadana	1540				
801	Valpadana	1545				
801	Valpadana	1550				
801	Valpadana	1555				
801	Valpadana	1640				
801	Valpadana	1645				
801	Valpadana	1650				
801	Valpadana	6550				
801	Valpadana	6560				
801	Valpadana	6575				
	Valtra					
81	Valtra	3300 C				
81	Valtra	3300 F				

SCHLEPPERREGISTER

HERSTELLER		SCHLEPPERTYP	NICHTSELBSTTÄTIGE & AUTOMATISCHE MODELLE	KUGELPRODUKTE	ANHÄNGE-BÖCKE	PITON-FIX
81	Valtra	T172	1.01.010 passend für 2.04.060/3.01.090 1.02.005 1.02.010 1.02.015 passend für 2.04.060/3.01.090	2.01.050 passend für 2.04.060/3.01.090 2.02.010 passend für 2.04.060/3.01.090 2.04.060	3.01.090	4.01.010 passend für 3.01.090
81	Valtra	T180	1.01.010 passend für 2.04.060/3.01.090 1.02.005 1.02.010 1.02.015 passend für 2.04.060/3.01.090	2.01.050 passend für 2.04.060/3.01.090 2.02.010 passend für 2.04.060/3.01.090 2.04.060	3.01.090	4.01.010 passend für 3.01.090
81	Valtra	T182	1.01.010 passend für 2.04.060/3.01.090 1.02.005 1.02.010 1.02.015 passend für 2.04.060/3.01.090	2.01.050 passend für 2.04.060/3.01.090 2.02.010 passend für 2.04.060/3.01.090 2.04.060	3.01.090	4.01.010 passend für 3.01.090
81	Valtra	T190	1.01.010 passend für 2.04.060/3.01.090 1.02.005 1.02.010 1.02.015 passend für 2.04.060/3.01.090	2.01.050 passend für 2.04.060/3.01.090 2.02.010 passend für 2.04.060/3.01.090 2.04.060	3.01.090	4.01.010 passend für 3.01.090
81	Valtra	T191	1.01.010 passend für 2.04.060/3.01.090 1.02.005 1.02.010 1.02.015 passend für 2.04.060/3.01.090	2.01.050 passend für 2.04.060/3.01.090 2.02.010 passend für 2.04.060/3.01.090 2.04.060	3.01.090	4.01.010 passend für 3.01.090
81	Valtra	T202	1.01.010 passend für 2.04.060/3.01.090 1.02.005 1.02.010 1.02.015 passend für 2.04.060/3.01.090	2.01.050 passend für 2.04.060/3.01.090 2.02.010 passend für 2.04.060/3.01.090 2.04.060	3.01.090	4.01.010 passend für 3.01.090
81	Valtra	Versu	1.01.010 passend für 2.04.060/3.01.090 1.02.005 1.02.010 1.02.015 passend für 2.04.060/3.01.090	2.01.050 passend für 2.04.060/3.01.090 2.02.010 passend für 2.04.060/3.01.090 2.04.060	3.01.090	4.01.010 passend für 3.01.090
81	Valtra	XM130	1.01.010 passend für 2.04.060/3.01.090 1.02.005 1.02.010 1.02.015 passend für 2.04.060/3.01.090	2.01.050 passend für 2.04.060/3.01.090 2.02.010 passend für 2.04.060/3.01.090 2.04.060	3.01.090	4.01.010 passend für 3.01.090
81	Valtra	XM150	1.01.010 passend für 2.04.060/3.01.090 1.02.005 1.02.010 1.02.015 passend für 2.04.060/3.01.090	2.01.050 passend für 2.04.060/3.01.090 2.02.010 passend für 2.04.060/3.01.090 2.04.060	3.01.090	4.01.010 passend für 3.01.090
	Vredo					
811	Vredo	VT 2516				
811	Vredo	VT 3936				
	Yamaha					
82	Yamaha	YFB 250 Timber Wolf				
82	Yamaha	YFM 400 4x4 Kodiak				
	Zetor					
83	Zetor	10145 Turbo	1.01.010 1.02.005 1.02.010 1.02.015	2.01.050 2.02.010	3.01.060	4.01.010
83	Zetor	10245 A T	1.01.010 1.02.005 1.02.010 1.02.015	2.01.050 2.02.010	3.01.060	4.01.010
83	Zetor	10540 A T	1.01.010 1.02.005 1.02.010 1.02.015	2.01.050 2.02.010	3.01.330	4.01.010
83	Zetor	10641				
83	Zetor	11245 A	1.01.010 1.02.005 1.02.010 1.02.015	2.01.050 2.02.010	3.01.060	4.01.010
83	Zetor	11641				
83	Zetor	12011				
83	Zetor	12011				
83	Zetor	12145	1.01.010 1.02.005 1.02.010 1.02.015	2.01.050 2.02.010		4.01.010
83	Zetor	12245 A	1.01.010 1.02.005 1.02.010 1.02.015	2.01.050 2.02.010		4.01.010
83	Zetor	16145 Turbo	1.01.010 1.02.005 1.02.010 1.02.015	2.01.050 2.02.010		4.01.010
83	Zetor	16245 A T	1.01.010 1.02.005 1.02.010 1.02.015	2.01.050 2.02.010		4.01.010
83	Zetor	18345 A T	1.01.010 1.02.005 1.02.010 1.02.015	2.01.050 2.02.010		4.01.010
83	Zetor	3320	1.01.010 passent zu 3.01.330 1.02.005 1.02.010 1.02.015 passent zu 3.01.330 1.04.130	2.01.050 passent zu 3.01.330 2.02.010 passent zu 3.01.330	3.01.330	4.01.010 passent zu 3.01.330
83	Zetor	3320 R	1.01.010 passent zu 3.01.330 1.02.005 1.02.010 1.02.015 passent zu 3.01.330 1.04.130	2.01.050 passent zu 3.01.330 2.02.010 passent zu 3.01.330	3.01.330	4.01.010 passent zu 3.01.330
83	Zetor	3321	1.01.010 1.02.005 1.02.010 1.02.015	2.01.050 2.02.010	3.01.330	4.01.010

SCHLEPPERREGISTER

HERSTELLER		SCHLEPPERTYP	NICHTSELBSTTÄTIGE & AUTOMATISCHE MODELLE	KUGELPRODUKTE	ANHÄNGE-BÖCKE	PITON-FIX
83	Zetor	7341 Turbo	1.01.010 1.02.005 1.02.010 1.02.015	2.01.050 2.02.010	3.01.330	4.01.010
83	Zetor	7520	1.01.010 passent zu 3.01.330 1.02.005 1.02.010 1.02.015 passent zu 3.01.330 1.04.130	2.01.050 passent zu 3.01.330 2.02.010 passent zu 3.01.330	3.01.330	4.01.010 passent zu 3.01.330
83	Zetor	7540	1.01.010 1.02.005 1.02.010 1.02.015	2.01.050 2.02.010	3.01.330	4.01.010
83	Zetor	7711	1.01.010 passent zu 3.01.330 1.02.005 1.02.010 1.02.015 passent zu 3.01.330 1.04.130	2.01.050 passent zu 3.01.330 2.02.010 passent zu 3.01.330	3.01.330	4.01.010 passent zu 3.01.330
83	Zetor	7745	1.01.010 passent zu 3.01.330 1.02.005 1.02.010 1.02.015 passent zu 3.01.330 1.04.130	2.01.050 passent zu 3.01.330 2.02.010 passent zu 3.01.330	3.01.330	4.01.010 passent zu 3.01.330
83	Zetor	7745 Turbo	1.01.010 passent zu 3.01.330 1.02.005 1.02.010 1.02.015 passent zu 3.01.330 1.04.130	2.01.050 passent zu 3.01.330 2.02.010 passent zu 3.01.330	3.01.330	4.01.010 passent zu 3.01.330
83	Zetor	8011	1.01.010 1.02.005 1.02.010 1.02.015	2.01.050 2.02.010	3.01.060	4.01.010
83	Zetor	8111	1.01.010 1.02.005 1.02.010 1.02.015	2.01.050 2.02.010	3.01.060	4.01.010
83	Zetor	8145	1.01.010 1.02.005 1.02.010 1.02.015	2.01.050 2.02.010	3.01.060	4.01.010
83	Zetor	8520	1.01.010 1.02.005 1.02.010 1.02.015	2.01.050 2.02.010	3.01.330	4.01.010
83	Zetor	8540 AT	1.01.010 1.02.005 1.02.010 1.02.015	2.01.050 2.02.010	3.01.330	4.01.010
83	Zetor	8641				
83	Zetor	9245	1.01.010 1.02.005 1.02.010 1.02.015	2.01.050 2.02.010	3.01.060	4.01.010
83	Zetor	9520	1.01.010 1.02.005 1.02.010 1.02.015	2.01.050 2.02.010	3.01.330	4.01.010
83	Zetor	9540 L Turbo	1.01.010 1.02.005 1.02.010 1.02.015	2.01.050 2.02.010	3.01.330	4.01.010
83	Zetor	9540 S Turbo	1.01.010 1.02.005 1.02.010 1.02.015	2.01.050 2.02.010	3.01.330	4.01.010
83	Zetor	9641				
83	Zetor	Forterra 105	1.01.010 1.02.005 1.02.010 1.02.015	2.01.050 2.02.010		4.01.010
83	Zetor	Forterra 10641	1.01.010 1.02.005 1.02.010 1.02.015	2.01.050 2.02.010	3.01.060	4.01.010
83	Zetor	Forterra 11441	1.01.010 1.02.005 1.02.010 1.02.015	2.01.050 2.02.010	3.01.060	4.01.010
83	Zetor	Forterra 115	1.01.010 1.02.005 1.02.010 1.02.015	2.01.050 2.02.010		4.01.010
83	Zetor	Forterra 11741	1.01.010 1.02.005 1.02.010 1.02.015	2.01.050 2.02.010	3.01.060	4.01.010
83	Zetor	Forterra 11741 4C	1.01.010 1.02.005 1.02.010 1.02.015	2.01.050 2.02.010	3.01.060	4.01.010
83	Zetor	Forterra 12441	1.01.010 1.02.005 1.02.010 1.02.015	2.01.050 2.02.010	3.01.060	4.01.010
83	Zetor	Forterra 125	1.01.010 1.02.005 1.02.010 1.02.015	2.01.050 2.02.010		4.01.010
83	Zetor	Forterra 135	1.01.010 1.02.005 1.02.010 1.02.015	2.01.050 2.02.010		4.01.010
83	Zetor	Forterra 8641	1.01.010 1.02.005 1.02.010 1.02.015	2.01.050 2.02.010	3.01.060	4.01.010
83	Zetor	Forterra 95	1.01.010 1.02.005 1.02.010 1.02.015	2.01.050 2.02.010		4.01.010
83	Zetor	Forterra 9641	1.01.010 1.02.005 1.02.010 1.02.015	2.01.050 2.02.010	3.01.060	4.01.010
83	Zetor	Maxterra 135	1.01.010 1.02.005 1.02.010 1.02.015	2.01.050 2.02.010		4.01.010
83	Zetor	Maxterra 145	1.01.010 1.02.005 1.02.010 1.02.015	2.01.050 2.02.010		4.01.010
83	Zetor	Maxterra 165	1.01.010 1.02.005 1.02.010 1.02.015	2.01.050 2.02.010		4.01.010

SCHLEPPERREGISTER

HERSTELLER		SCHLEPPERTYP	NICHTSELBSTTÄTIGE & AUTOMATISCHE MODELLE	KUGELPRODUKTE	ANHÄNGE-BÖCKE	PITON-FIX
83	Zetor	Maxterra 175	1.01.010 1.02.005 1.02.010 1.02.015	2.01.050 2.02.010		4.01.010
83	Zetor	Proxima 10541 Plus	1.01.010 1.02.005 1.02.010 1.02.015	2.01.050 2.02.010		4.01.010
83	Zetor	Proxima 6421	1.01.010 1.02.005 1.02.010 1.02.015	2.01.050 2.02.010		4.01.010
83	Zetor	Proxima 6441	1.01.010 1.02.005 1.02.010 1.02.015	2.01.050 2.02.010		4.01.010
83	Zetor	Proxima 65	1.01.010 1.02.005 1.02.010 1.02.015	2.01.050 2.02.010		4.01.010
83	Zetor	Proxima 7421	1.01.010 1.02.005 1.02.010 1.02.015	2.01.050 2.02.010		4.01.010
83	Zetor	Proxima 7441	1.01.010 1.02.005 1.02.010 1.02.015	2.01.050 2.02.010		4.01.010
83	Zetor	Proxima 75	1.01.010 1.02.005 1.02.010 1.02.015	2.01.050 2.02.010		4.01.010
83	Zetor	Proxima 8421	1.01.010 1.02.005 1.02.010 1.02.015	2.01.050 2.02.010		4.01.010
83	Zetor	Proxima 8441	1.01.010 1.02.005 1.02.010 1.02.015	2.01.050 2.02.010		4.01.010
83	Zetor	Proxima 85	1.01.010 1.02.005 1.02.010 1.02.015	2.01.050 2.02.010		4.01.010
83	Zetor	Proxima 8541 Plus	1.01.010 1.02.005 1.02.010 1.02.015	2.01.050 2.02.010		4.01.010
83	Zetor	Proxima 95	1.01.010 1.02.005 1.02.010 1.02.015	2.01.050 2.02.010		4.01.010
83	Zetor	Proxima 9541 Plus	1.01.010 1.02.005 1.02.010 1.02.015	2.01.050 2.02.010		4.01.010
83	Zetor	Proxima Plus 105	1.01.010 1.02.005 1.02.010 1.02.015	2.01.050 2.02.010		4.01.010
83	Zetor	Proxima Plus 85	1.01.010 1.02.005 1.02.010 1.02.015	2.01.050 2.02.010		4.01.010
83	Zetor	Proxima Plus 95	1.01.010 1.02.005 1.02.010 1.02.015	2.01.050 2.02.010		4.01.010
83	Zetor	Proxima Power 105	1.01.010 1.02.005 1.02.010 1.02.015	2.01.050 2.02.010		4.01.010
83	Zetor	Proxima Power 115	1.01.010 1.02.005 1.02.010 1.02.015	2.01.050 2.02.010		4.01.010
83	Zetor	Proxima Power 85	1.01.010 1.02.005 1.02.010 1.02.015	2.01.050 2.02.010		4.01.010
83	Zetor	Proxima Power 95	1.01.010 1.02.005 1.02.010 1.02.015	2.01.050 2.02.010		4.01.010